اسياد 2006: مواجهة صعبة بين العراق والصين اليوم

■ الدوحة ـ اف ب: يخوض المنتخب الاولمبي العراقي اختبارا صعبا اليوم الاربعاء ضد نظيره الصيني ضمن منافسات المجموعة الخامسة في ختام الجولة الاولى من مسابقة كرة القدم في دورة الالعاب الاسيوية في الدوحة.

وتكتسي المباراة اهمية كبيرة كونها تجمع بين منتخبين مرشحين بقوة للعب دور بارز في الادوار النهائية والمنافسة على اللقب.

يذكر ان قرعة تصفيات امم اسيا 2007 اوقعت العراق والصين في مجموعة واحدة وكانت الغلبة للعراق الذي فاز 2–1 ذهابا في مدينة العين الاماراتية ثم تعادلا 1–1 ايابا في الصين وتصدر العراق المجموعة علما بانهما بلغا النهائيات معا.

ويسعى المنتخب الصيني الى استغلال التعب الذي قد ينال من العراقيين لانهم اضطروا الى خوض التصفيات عكس الصين التي تأهلت مباشرة الى النهائيات.

وكان المنتخب العراقي حجز بطاقة تأهله بعد تصدره المجموعة الثانية برصيد 7 نقاط اثر فوزه على اندونيسيا 6–صفر وسنغافورة 2–صفر وبتعادل مع سورية صفر–صفر.

وقال المدير الفني للمنتخب العراقي يحيى علوان في تصريح لوكالة فرانس برس «نسعى غدا لتحقيق خطوة حيوية امام الصين رغم الامكانات الفنية التي يتمتع بها الاخير»، مضيفا «المستوى اللافت الذي قدمه منتخبنا في التصفيات التمهيدية منحنا املا كبيرا في تخطي حاجز الدور الاول للمسابقة».

وتابع «لدينا لاعبون يتمتعون بمعنويات عالية في خوض المنافسات، وسنركز كثيرا على لقاء الغد الذي نتطلع الى كسب نقاطه الثلاث».

وانسحب حارس المرمى العراقي سرهنك محسن من التشكيلة بسبب المرض، واوضح عضو الاتحاد العراقي ورئيس لجنة الحكام طارق احمد ان الحارس احمد جبار سيحل بدلا من محسن.

وضمن المجموعة ذاتها، تلعب سلطنة عمان مع ماليزيا في مباراة سهلة للمنتخب العماني.

وتنتظر المنتخب السوري مهمة صعبة امام كوريا الشمالية ضمن المجموعة السادسة.

واضطرت سورية كذلك مثل العراق الى خوض التصفيات لبلوغ الادوار النهائية وهي حلت ثانية في المجموعة الثانية خلف العراق فيما ضمنت كوريا الشمالية تأهلها مباشرة.

وستحظى مباراتا العراق وسورية باهتمام جماهيري نظرا لوجود جالية عراقية وسورية كبيرة في الدوحة الى جانب بعض الجاليات العربية التي ستساند الفريقين.

وضمن المجموعة ذاتها، تلعب اليابان مع باكستان.

وتلعب غدا ايضا الهند مع هونغ كونغ، وايران مع مالديف ضمن المجموعة الرابعة.

وأكد المسؤولون عن دورة الالعاب الاسيوية الخامسة عشرة المقررة في الدوحة من 1 الى 15 كانون الاول/ديسمبر المقبل ان العاصمة القطرية ستنظم اكبر واروع حفل افتتاح على الاطلاق في القارة الاسيوية سيمحي من الاذهان اولمبياد سيدني عام 2000.

وقال مدير الاحتفالات والتظاهرات الثقافية في دورة الالعاب الاسيوية في قطر شريف عمر حشيشو «بمشاركة 7 الاف شخص سيكون حفل الافتتاح الاكبر على الاطلاق في اسيا»، مضيفا «حفل الافتتاح سيكون مذهلا ورائعا من كافة الجوانب».

وقال حشيشو في مؤتمر صحافي عقده امس الثلاثاء ان قطر ستقدم نفسها للعالم من خلال دورة الالعاب الاسيوية وسيكون حفل الافتتاح اشبه بافتتاح دورة اولمبية وسيبقى عالقا في اذهان الجميع، رافضا الكشف عن تفاصيل الحفل.

واضاف «من الصعب الحديث عن تفاصيله اذ سيشهد مفاجأة ستذهل الجميع، وسيكون الحفل مزيجا من الثقافة والتراث القطري الاصيل عبر تكنولوجيا متطورة للغاية تستخدم للمرة الاولى».

واكد حشيشو ان حفل افتتاح دورة الالعاب الاسيوية الدوحة 2006 سيتفوق على ما قدم في العديد من الالعاب الاولمبية، مشيرا الى وجود 7 الاف مشارك في الحفل ما بين مطرب وعازف وملحن وعارض سيقدمون لوحات فنية غير عادية.

من جهته، قال مدير حفلي الافتتاح والاختتام الاسترالي ديفيد اتكينز ان استاد خليفة سيكون مسرحا الجمعة المقبل لحفل الافتتاح الذي «سينقل للعالم باسره وسيقام باسلوب مذهل».

واضاف اتكينز، الذي كان مديرا لحفلي الافتتاح والاختتام في سيدني عام 2000 في مؤتمر صحافي «حفل افتتاح دورة الالعاب الاسيوية في الدوحة سيستغرق 3 ساعات و20 دقيقة وسيكون الاكبر والافضل».

وتابع «بصراحة سيكون حفل افتتاح دورة الالعاب الاسيوية اكثر طموحا وذهولا من حفلي افتتاح واختتام اولمبياد سيدني» مشيرا الى ان 4 عناصر جديدة سيشهدها الحفل.

وقال «سنقوم في هذا الحفل باشياء لم يتم فعلها من قبل».

يذكر ان دورة الالعاب الاسيوية في الدوحة تشهد مشاركة 13 الف رياضي ورياضية ينتمون الى 45 دولة.

واوضح اتكينز بان الرياضيين سيفاجأون بما سنقدمه في حفل الافتتاح ولدى عرض الوفود المشاركة، مضيفا «اعتقد بان الرياضيين والرياضيات سيستمتعون بما نخطط لهم».

وتابع ان قطر ستعرض خلال حفل الافتتاح تاريخها الطويل في الصحراء والبحر والثقافة، وقال «من بين العروض التي سنقدمها هناك لقاء الصحراء والبحر. قطر بلد اسيوي لكن فخور بموافقه في الثقافة الاسلامية والعربية».

واعرب المسؤولون عن سعادتهم بما ورد مؤخرا حول سير الوفدين الكوريين الشمالي والجنوبي جنبا الى جنب في حفل الافتتاح، مشيرا الى ان اللجنة المنظمة لم تتلق اي تأكيد من بيونغ يانغ وسيول.

واعلن المسؤولون الرياضيون في كوريا الجنوبية امس الاثنين في سيول ان الوفدين الكوريين سيمشيان معا في حفل افتتاح الدوحة 2006.

وكانت الكوريتان شاركتا معا تحت علم محايد في دورة الالعاب الاولمبية في اثينا عام 2004. يشار الى ان الكوريتين لا تزالان رسميا في حالة حرب ولم توقعا بعد معاهدة سلام منذ الهدنة التي انهت معارك الحرب الكورية (1950 ـ 1953). لكنهما بدءا عملية تقارب في قمة تاريخية في العام 2000.

وقال اتكينز «لم نبلغ رسميا بالقرار لكننا سعداء بذلك».

كأس الاتحاد الاوروبي

الاندية الهولندية تسعى اليوم الى التأهل

نيقوسيا ـ اف ب: يتطلع الكمار واياكس امستردام الهولنديان الى حسم تأهلهما لدور الـ32 في مسابقة كأس الاتحاد الاوروبي عندما يواجهان سلوفان ليبيريتش التشيكي واسبانيول الاسباني على التوالي في الجولة الرابعة من تصفيات المجموعات الثماني.

ويستضيف الكمار الذي لم يلعب في الجولة الماضية سلوفان ليبيريتش اليوم الاربعاء على ملعبه «الكمار در هوت»، وهو يدرك ان نقطة واحدة ستضمن له التأهل الى الدور المقبل لحجزه مكانا بين ثلاثي المقدمة في المجموعة الثالثة.

وعلى الرغم من احتلاله المركز الثاني في الدوري الهولندي خلف ايندهوفن حامل اللقب، فإن مهمة رجال المدرب لويس فان غال لن تكون سهلة على الاطلاق لان ليبيريتش سيسعى بدوره الى تحقيق الفوز وبالتالي ضمان تأهله. من جهته، سيضمن اياكس احد المراكز الثلاثة الاولى في المجموعة السادسة في حال فوزه على ضيفه اسبانيول المتصدر غدا الخميس على ملعب «امستردام ارينا».

ولا يبدو فريق العاصمة الهولندية في قمة مستواه، اذ لقي خسارة ثقيلة ومفاجئة امام مضيفه سبارتا روتردام (صفر–3) الاحد الماضي في الدوري المحلي، ما جعله يتراجع الى المركز الثالث على لائحة الترتيب.

وكان اسبانيول حقق ابرز نتائج الجولة الماضية بتغلبه على تسولته فاريغيم البلجيكي 6–2، وهو يحتاج الى نقطة واحدة ليحجز بطاقة التأهل الى الدور المقبل.

وفي المجموعة الاولى، سيحجز ماكابي حيفا الاسرائيلي مكانه في دور الـ32 في حال عاد بنقطة من ميدان مضيفه ليفورنو الايطالي، فيما يتعين على دينامو بوخارست الروماني العودة بالفوز من ملعب باير ليفركوزن الالماني ليخطف بطاقته عن المجموعة الثانية.

وسيلتحق اشبيلية الاسباني حامل اللقب بركب المتأهلين بفوزه على غراسهوبرز السويسري في المجموعة الثالثة، وهو يعاني من غياب خيسوس نافاس ولاعب الوسط الايطالي انزو ماريسكا، اضافة الى انطونيو بويرتا والبرتغالي دودا.

وينطبق الامر عينه على لنس الفرنسي واودنسي الدنماركي المطالبين بالفوز على بارما الايطالي واوساسونا الاسباني على التوالي للتأهل عن المجموعة الرابعة.

وفي المجموعة الخامسة، يتطلع نانسي الفرنسي الى الاستفادة من مرحلة انعدام الوزن الذي يمر بها ضيفه فينورد روتردام الهولندي للفوز عليه وبلوغ دور الـ32.

وتبدو الفرصة متاحة امام باناثينايكوس اليوناني للتأهل على حساب ضيفه رابيد بوخارست الروماني في المجموعة السابعة، فيما سيسعى باريس سان جرمان الفرنسي الى الخروج من دوامة النتائج الهزيلة بتحقيق نتيجة ايجابية امام مضيفه ملادا بوليسلاف التشيكي.

وستكون المباراة بمثابة الفرصة الاخيرة لمدرب فريق العاصمة الفرنسية غي لاكومب للحفاظ على منصبه المهدد بفقدانه لاحتلال فريقه مركزا متأخرا على لائحة ترتيب الدوري الفرنسي، الى اقتراب خروجه من المسابقة الاوروبية.

يذكر ان خمسة اندية سبق ان ضمنت تأهلها الى دور الـ32 وهي بلاكبيرن روفرز ونيوكاسل يونايتد وتوتنهام هوتسبر الانكليزية ورينجرز الاسكتلندي وبارما الايطالي.

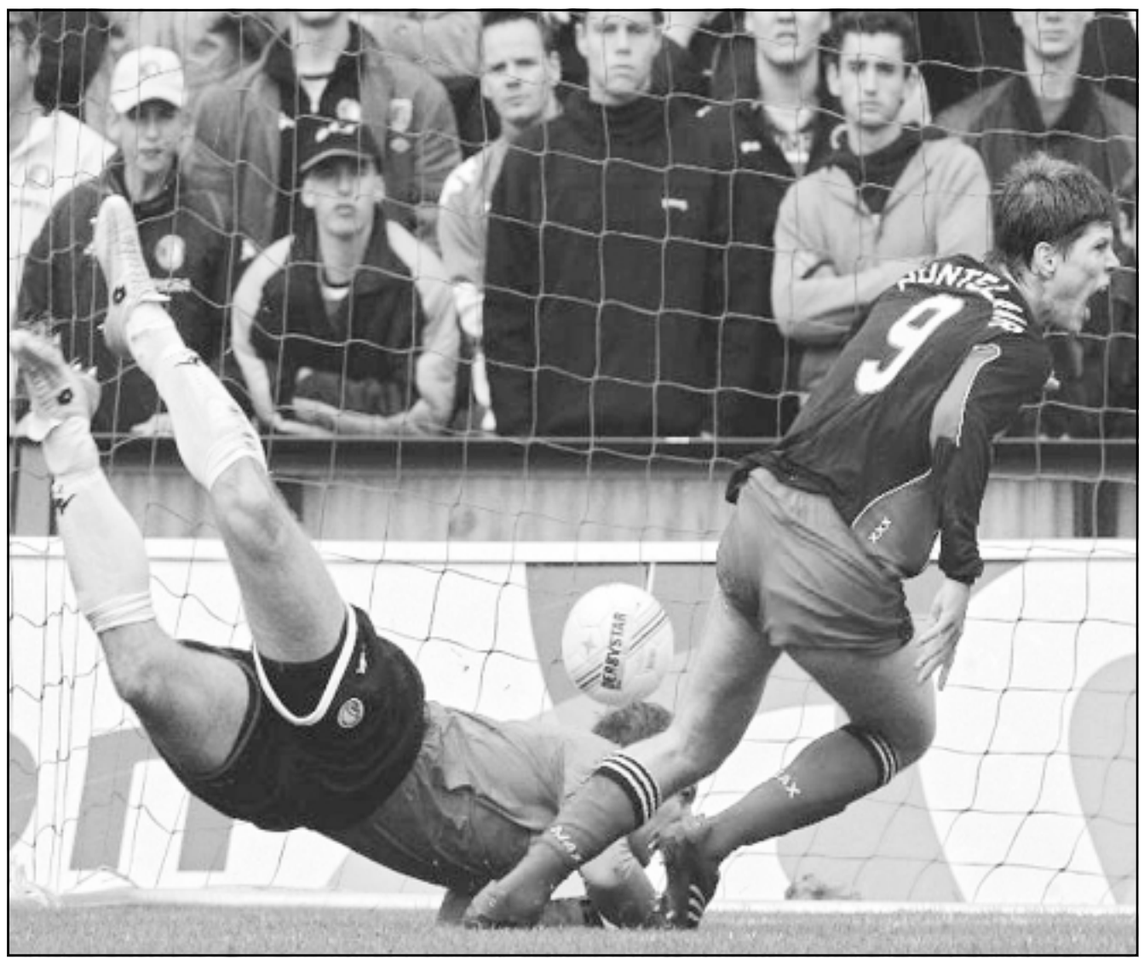

لقطة من احدى مباريات اياكس الهولندي

الأهلي يواصل انتصاراته المحلية وعينه على اليابان

القاهرة ـ «القدس العربي» ـ من عبدالفضل طه:

احتل الأهلي المركز الثاني في جدول الدوري العام برصيد 26 نقطة بعد فوزه على أسمنت السويس 3–1 ويبقى للأهلي مباراتين مؤجلتين مع انبي وحرس الحدود يسعى للفوز بهما من أجل تصدر قمة جدول الدوري، أحرز أهداف الأهلي محمد شوقي في الدقيقة 4 من الوقت بدل الضائع من الشوط الأول في حين أحرز أبو تريكة هدف الأهلي الثاني من متابعة جيدة لتسديد حسام عاشور.

كما أحرز فلافيو الهدف الثالث وأحرز لأسمنت السويس محمد عادل.

من ناحية أخرى أعرب حسام البدري عن سعادته بهذا الفوز الذي أعطى للاعبين شحنة من الثقة بالنفس خاصة قبل السفر لمونديال الأندية باليابان السبت القادم كما أكد البدري أن لاعبيه حاليا لا يفكرون سوى في مونديال الأندية حتى يسعدوا الجماهير التي تضع آمالا كبيرة في فريقها.

● تلقى محمد فاروق مهاجم الاتحاد السكندري عرضا من نادي بورتسموث للاحتراف في الدوري الانكليزي وذلك في حالة اجتيازه للاختبارات.

جاء العرض مقابل 290 ألف دولار نظير الحصول على استغناء نادي الاتحاد عن اللاعب.

ومن المتوقع أن يتجاوز فاروق عقبة شرط خوض 75 % من مباريات منتخب بلاده والتي تنص عليها لوائح الاتحاد الانكليزي لكرة القدم بفضل زوجته الانكليزية وهو ما يسمح له بالإقامة في انكلترا.

● أوضحت الأشعة سلامة اللاعب خالد يسري نجم الطلائع من الإصابة التي تعرض لها في مباراة الأهلي في أنكل قدمه وقد اكتفى الجهاز الفني بوضع قدمه في جبيرة لمدة 48 ساعد.

من ناحية أخرى يواصل لاعبو الطلائع استعدادهم للقاء المصري حيث أحمد الكأس المدرب العام على صعوبة اللقاء خاصة وأنه سيقام باستاد بورسعيد، أضاف الكأس أن الفريق خاض عدة مباريات ودية مع الإعلاميين تم من خلالها متابعة المستوى الفني والبدني للاعبين وخاصة البدلاء منهم لاختيار أفضلهم للانضمام لمعسكر الفريق.

● نجحت لجنة الكرة بنادي الاتحاد السكندري في تجديد التعاقد مع الغاني صموئيل كيرا المحترف في صفوف الفريق لمدة موسمين مقابل 150 ألف دولار وتدرس اللجنة استكمال التفاوض مع لاعبين آخرين بالفريق على رأسهم أحمد صالح ورامي سعيد وسعيد عبدالعزيز.

جوائز الاتحاد الاسيوي: لقب افضل لاعب حائر بين ثلاثة عرب

ابو ظبي ـ اف ب: يكشف الاتحاد الاسيوي لكرة القدم عن اسماء الفائزين بالجوائز الـ13 التي سيوزعها اليوم الاربعاء في احتفاله السنوي الذي يقيمه هذا العام في ابو ظبي وستكون المنافسة مثيرة على لقب افضل لاعب الذي سيكون من نصيب احد اللاعبين العرب بعدما انحصرت المنافسة بين السعودي محمد الشلهوب (الهلال) والقطري خلفان ابراهيم (السد) والكويتي بدر المطوع (القادسية).

ومهما تكن هوية الفائز باللقب فانه سيبقى في الخزائن العربية بعد ان فاز به العام الماضي مدافع اتحاد جدة ومنتخب السعودية حمد المنتشري.

وكان الاتحاد الاسيوي رشح عشرة لاعبين في بادىء الامر بينهم ثمانية عرب قبل ان يقلص العدد الى ثلاثة الاحد الماضي.

يذكر ان شروط اختيار أفضل لاعب آسيوي لهذا العام طرأ عليها العديد من التغييرات الجذرية حيث اعتمد نظام احتساب النقاط لأفضل لاعب في مباريات البطولات الآسيوية والأوروبية والعالمية، كما اشترط الاتحاد حضور اللاعب شخصيا لاستلام جائزته وهذا ما يفسر غياب بعض اللاعبين الاسيويين المحترفين في القارة الاوروبية.

ويعتبر المطوع الاكثر نيلا للالقاب الموسم الماضي بعد ان قاد فريقه القادسية الى ثنائية محلية، كما ساهم ببلوغ فريقه الدور نصف النهائي من مسابقة دوري ابطال اسيا وابلى بلاء حسنا فيها.

وقاد المطوع «الاصفر» احد قطبي الكرة الكويتية، الى تحقيق انجاز تاريخي من خلال مساهمته باحراز الثلاثية التاريخية المحلية (الدوري وكأس امير الكويت وكأس ولي العهد) في موسم 2003 ـ 2004، كما قاده الى الفوز بلقب بطولة أندية مجلس التعاون الخليجي الحادية والعشرين للأندية أبطال الدوري والكأس التي استضافها القادسية عام 2005، وسيدافع القادسية عن لقبه الخليجي في المباراة النهائية عندما يلتقي الاتفاق السعودي ذهابا يوم 25 كانون الاول/ديسمبر المقبل في الكويت ايابا يوم 12 شباط/ فبراير عام 2007.

ويقول المطوع: «لا شك بان امنية اي لاعب ان يتوج الافضل في اسيا، وسيكون للجائزة طعم اخر لانني في حال توجت بها سأكون اول كويتي ينال هذا الشرف».

واضاف «امل ان تكون هذه الجائزة بداية الطريق وبالطبع دائما ما تسلط الاضواء على اللاعب الفائز وبالتالي تصبح فرصته افضل في الاحتراف الخارجي».

واوضح «يملك اللاعب العربي امكانيات عالية ومؤهلات فنية كبيرة لكنه في المقابل في حاجة الى بعض الدعم وان تسنح له الفرصة لابراز موهبته في الملاعب العالمية».

اما خلفان ابراهيم فبرز تحديدا في بطولة العالم للناشئين (تحت 17 عاما) التي اقيمت في البيرو الصيف الماضي عندما سجل هدفا رائعا في مرمى هولندا.

وعلى الرغم من صغر سنه (18 عاما)، فان خلفان فرض نفسه اساسيا في منتخب قطر بقيادة المدرب البوسني جمال الدين موسوفيتش الذي وثق بموهبته فخاض اللاعب خمس مباريات من اصل ست في تصفيات امم اسيا وساهم بالتالي في تأهل منتخب بلاده الى النهائيات. وساهم خلفان ايضا بفوز فريقه السد بالدوري المحلي وكأس الامير.

وقال خلفان «لا شك بان قوة الدوري القطري وكون الاضواء مسلطة عليه ساهمت بان اكون بين المرشحين الثلاثة، وانا سعيد بمجرد التواجد بين زملائي وهذا فخر كبير لي».

اما محمود الشلهوب فيستطيع ان يلعب في اكثر من مركز سواء في خط الوسط او في الهجوم، حاز 18 لقبا مع الهلال منذ عام 2000، ولعب دورا فعالا في تأهل السعودية الى نهائيات امم اسيا.

ويعتبر الشلهوب القلب النابض للهلال حاليا ونجمه الأبرز بتمريراته المتقنة وأهدافه الحاسمة محليا وخارجيا وصعد كثيرا مع زملائه لمنصة التتويج بعدما ساهم في فوز الهلال بكأس الأندية الآسيوية وكأس السوبر الآسيوية عام 2000 وكأس الكؤوس العربية في العام ذاته وكأس النخبة العربية في دمشق عام 2001 وكأس الكؤوس الآسيوية عام 2002 وبطولة الدوري عامي 2002 و2005 وكأس ولي العهد اعوام 2001 و2003 و2005.

وامل الشلهوب ان يحذو حذو مواطنيه سعيد العويران ونواف التمياط وحمد المنتشري مؤكدا بانه يهدف الى الاحتراف الخارجي اذا سنحت له الظروف لذلك.

وتتنافس المنتخبات الاسيوية التي بلغت نهائيات مونديال المانيا 2006 وهي استراليا والسعودية وايران وكوريا الجنوبية واليابان على جائزة افضل منتخب، وقد يكون اللقب محصورا بين استراليا، الوحيدة التي بلغت الدور الثاني، وكوريا الجنوبية التي قدمت عروضا جيدة خصوصا تعادلها مع فرنسا 1–1.

والامر ذاته ينطبق على الاندية الاربعة التي تتنافس على جائزة افضل ناد هي الكرامة (سورية) والقادسية (الكويت) وتشونبوك موتورز (كوريا الجنوبية) واولسان هيونداي (كوريا الجنوبية).

وتتنافس منتخبات سيدات أستراليا والصين وكوريا الشمالية واليابان، وافضل منتخب لكرة الصالات الذي سيكون بين إيران واليابان وقيرغيزستان وأوزبكستان.

وقد تم تقليص عدد المرشحين للجوائز الأخرى أيضا، اذ اصبح يتنافس على لقب افضل لاعبة آسيوية كل من الصينيتين ما زياو زو وزهانغ يان رزو والكورية الشمالية ري كوم سوك.

ويتنافس على جائزة افضل اتحاد محلي كل من استراليا والصين وكوريا الشمالية بينما يتنافس على جائزة اللعب النظيف كل من الصين واليابان وكوريا الجنوبية.

وتقلص عدد الحكام الذين يتنافسون على جائزة افضل حكم آسيوي إلى ثلاثة هم السعودي خليل الغامدي والسنغافوري شمس المايدن والماليزي محمد صبح الدين.

اما جائزة افضل مدرب فيتنافس عليها الكوري تشوي كوانغ سوك الذي قاد المنتخب الكوري الشمالي للشابات للقب كأس العالم هذا العام، والصيني ما ليانغ زينغ الذي قاد منتخب الصين للسيدات للقب كأس آسيا، والكوري الجنوبي تشوي كانغ هي الذي قاد تشونبوك موتورز إلى لقب دوري أبطال آسيا.

أما جائزة افضل لاعب شاب فيتنافس عليها الياباني يوتشيرو كاكيتاني والصيني ما زياو زو والكوري الشمالي كيم كوم ايل، بينما يتنافس الياباني كينيتشيرو كوغوري والقرغستاني اندريه بيستريكاوف والإيراني وحيد شامسائي على جائزة أفضل لاعب كرة صالات في آسيا.

تشلسي يريد التعاقد مع فيا لتعويض خيبة شفتشنكو

■ لندن ـ ا ف ب: يتوقع ان يقدم نادي تشلسي بطل الدوري الانكليزي في الموسمين الماضيين عرضا الى فالنسيا الاسباني بهدف الحصول على خدمات مهاجمه الدولي دافيد فيا عندما يفتتح باب الانتقالات بداية العام المقبل.

وذكرت صحيفة «ذا صن» الواسعة الانتشار ان تشلسي يسعى للتعاقد مع مهاجم من الطراز الرفيع لتعويض الخيبة التي مني بها جراء استقدام الهداف الاوكراني اندري شفتشنكو من ميلان الايطالي الصيف الماضي، خصوصا ان الاخير لم يقدم الكثير للنادي اللندني حتى الآن.

وكان فالنسيا قد رفض عرضا بقيمة 20 مليون يورو تقدم به تشلسي عقب نهاية مونديال المانيا 2006 حيث برز المهاجم الاسباني، الا ان نادي الملياردير الروسي رومان ابراموفيتش مستعد هذه المرة لرفع سقف المبلغ الى 30 مليون يورو.

ولا يستبعد موافقة فالنسيا على العرض الجديد، وخصوصا بعدما ساءت العلاقة بين فيا ومدربه كيكي فلوريس في الفترة الاخيرة، الامر الذي دفع الاخير لطرد لاعبه من احدى الحصص التدريبية.

ويراقب النادي اللندني فيا منذ فترة، وقد تابع مسؤول الانتقالات لديه النروجي فرانك ارنيسن مع خوان سول الكشاف الموفد من قبله الى اسبانيا، مباراة فالنسيا مع اولمبياكوس اليوناني الاسبوع الماضي في مسابقة دوري ابطال اوروبا للاطلاع عن كثب على مستوى اللاعب الذي استبدل في بداية اللقاء المذكور اثر شعوره بآلام في ركبته.

وفي موازاة ابتعاد شفتشنكو عن مستواه، اكد رئيس ميلان سيلفيو برلوسكوني ان الهداف السابق للفريق اللومباردي ابدى له مطلع الشهر الجاري رغبته في العودة الى الدوري الايطالي.

انقسام الصحافة الاسبانية حول اختيار كانافارو افضل لاعب في اوروبا

■ مدريد ـ ا ف ب: انقسمت اراء الصحف الاسبانية المتخصصة الصادرة امس الثلاثاء حول عملية منح المدافع الايطالي فابيو كانافارو جائزة الكرة الذهبية لأفضل لاعب في اوروبا لعام 2006 من قبل مجلة «فرانس فوتبول» الفرنسية.

وتراوحت الاراء بين الرضى والغيظ، اذ رحبت غالبية الصحف المدريدية بالاختيار لان كانافارو يلعب لنادي العاصمة ريال مدريد، فيما بدت الصحف الكاتالونية التي تؤيد الغريم التقليدي برشلونة منزعجة الى ابعد الحدود.

وعنونت صحيفة «ماركا» المؤيدة للنادي الملكي «المدافع الاكثر سعادة في العالم»، مضيفة «لعب الاداء المميز الذي قدمه كانافارو في المونديال دورا حاسما خلال عملية التصويت».

اما صحيفة «اس» فركزت تحديدا على تفوق كانافارو على نجم برشلونة البرازيلي رونالدينيو حامل اللقب العام الماضي.

في المقابل، بدا الانزعاج واضحا في لهجة الصحف الرياضية الكاتالونية، ووضعت صحيفة «سبورت» اليومية صورة لكانافارو معلقة تحتها بجملة «الذهب لمن لا يستحقه»، وصورة لرونالدينيو مرفقة بعبارة «هذا هو من يستحق الفوز بالذهب».

وعنونت «ال موندو ديبورتيفو»: «كانافارو، الكرة الذهبية الاكثر جدلا»، مستندة الى تصريح مدرب ليون الفرنسي جيرار اوييه الذي اعتبر الخيار «رهيبا».

وبرز موقف المدير الرياضي السابق لريال مدريد الايطالي اريغو ساكي الذي اعتبر ان مواطنه لم يكن الخيار الافضل لهذه الجائزة بقوله: «لا شك في ان كانافارو شخص رائع ولاعب مميز لكنه بكل بساطة ليس الافضل في اوروبا».

وزير الرياضة التونسي يطالب اتحاد الكرة بالنزاهة والشفافية

■ تونس ـ رويترز: قالت مصادر رسمية امس الثلاثاء ان وزير الرياضة التونسي عبد الله الكعبي دعا اتحاد كرة القدم الى توخي المصداقية في تعيين الحكام في الدوري المحلي بعد يوم واحد من استقالة صلاح الدين الزحاف رئيس نادي الصفاقسي. وأعلن الزحاف في وقت سابق استقالته من منصبه احتجاجا على ما قال انها «مظالم تحكيمية تعرض لها الصفاقسي تجري امام انظار رئيس الاتحاد الذي لم يتحمل مسؤولياته».

ودعا الوزير في اجتماعه برئيس الاتحاد علي لبيض الى «توخي المصداقية والشفافية في مسألة تعيين الحكام ومضاعفة الجهد لتوفير أفضل ظروف النجاح لبقية مباريات الدوري».

وتصاعدت في الاسابيع الاخيرة من الدوري احتجاجات عدة اندية على التحكيم وواجه اتحاد الكرة انتقادات بمجاملة حكام وفرق بعينها. وأنزل الاتحاد الاسبوع الماضي عقوبة الايقاف لمدة ثلاثة اشهر على الحكم يسري سعد الله لادارته مباراة الملعب والترجي بشكل سيئ غير نتيجة المباراة. وقال رئيس الصفاقسي مبررا استقالته «ما دام علي لبيض رئيسا للاتحاد لا يمكن أن أكون رئيسا للصفاقسي».

مدرب الامريكي ادو ينصحه بعدم التعاقد مع مانشستر يونايتد

■ لندن ـ اف ب: نصح مدرب نادي دي سي يونايتد الامريكي بيتر نوفاك مهاجمه الشاب فريدي ادو الذي يخوض حاليا فترة تجربة مع مانشستر يونايتد الانكليزي، بعدم الانضمام الى صفوف الاخير وتركيز طموحه للانتقال الى احد اندية الدوري الهولندي.

وقال نوفاك لصحيفة «غارديان» الانكليزية: «اعتقد انه من الافضل لفريدي ادو الانتقال الى ايندهوفن او اياكس امستردام او احد الاندية التي تملك تقاليد ناحية الاهتمام بقطاع الناشئين»، مضيفا: «ان ناديا كبيرا مثل مانشستر يونايتد لن يساعده على تطوير موهبته. انه لاعب شاب ويحتاج الى خوض المباريات لا البقاء على مقاعد البدلاء، فضلا عن ان التقنية موجودة في هولندا حيث يمكنه الارتقاء الى اعلى المستويات».

وكان ادو الغاني الاصل (17 عاما) قد التحق بصفوف دي سي يونايتد في تشرين الثاني/نوفمبر 2003، وهو يعتبر النجم المستقبلي لكرة القدم الامريكية.

هانت يمدد عقده مع فيردر بريمن حتى عام 2010

■ بريمن (المانيا) ـ اف ب: مدد مهاجم منتخب المانيا للشباب ارون هانت عقده مع فريقه فيردر بريمن حتى عام 2010 حسب ما اعلن النادي امس الثلاثاء. ويعتبر هانت (20 عاما) الذي يشغل بامتياز مركز الجناح الايسر، من ابرز المواهب الصاعدة هذا الموسم في الدوري الالماني، ويتوقع ان يضمه المدرب يواكيم لوف الى تشكيلة المنتخب الالماني في الفترة المقبلة.

وقال المدير الرياضي في بريمن كلاوس الوفس: «برهن هانت عن علو كعبه ومؤهلاته المميزة وقد اضحى عنصرا مهما في تشكيلة الفريق».

وعرف هانت بدايته الكروية مع بريمن، وهو اختار اللعب للمنتخب الالماني بدلا من نظيره الانكليزي، اذ ولد من اب الماني وام انكليزية، وقد تحول العنصر المكمل في هجوم بريمن لهداف مونديال 2006 ميروسلاف كلوزه وتمكن من تسجيل 5 اهداف في 13 مباراة في الدوري المحلي.

بطولة البرتغال: سبورتنغ براغا الى المركز الثالث

■ لشبونة ـ اف ب: صعد سبورتنغ براغا الى المركز الثالث بفوزه على مضيفه فيتوريا سيتوبال 2–1 في ختام المرحلة الحادية عشرة من بطولة البرتغال لكرة القدم.

وسجل باولو جورج (45) وويندر (80 من ركلة جزاء) هدفي سبورتنغ براغا، ومابامبا (49) هدف فيتوريا سيتوبال.

ورفع سبورتنغ براغا رصيده الى 20 نقطة بفارق 8 نقاط عن بورتو المتصدر، وبقي فيتوريا سيتوبال ثالثا عشر وله 9 نقاط.