```
##□#################>#####

#############################################################################################
#################################################################################################
#################################################################################################
#################################################################################################
#################################################################################################
#################################################################################################
#q`#####
#######0#########bjbjqPqP#################

#######:###:##M:##;###@################'#######################################
##############
#######
###
##p#######P#####
```

######

######

##$###########

######x,######x,######x,##P###,#####d-##d###

a## ###-######-##"###-######-
######B.######2######2######2######`######`######`######`######`###
###`##$###c##h###Xf#####`##!##################

######2######################1##^###F2##^###2######2######`##############T#####T#######-
##############B.######`######tN######tN######tN######2##t###T#######-##L###|

##8###B.######`##############tN##
###2######`##############tN######tN##########[##D###(

##T###

##]######B.######-##

###ﾟﾟW.ﾟ#########x,######G######ﾟ\##&###########G`##L###ﾟ`##0###
a######]##ﾟ###"g######(M##ﾟ###"g##L###ﾟ]##
##################################"g##############ﾟ

######]## 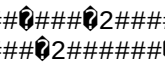 2######2######tN######2######2
###2######2######2######`######`M##v###
2######2######2######
a######2######2######2

######

######

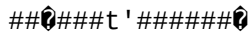

######

######

######t'######

######

######

######T#######T#######T#######T#######T#######T#######????######

```
################################################################################
################################################################################
################################################################################
################################################################################
################################################################################
################################################################################
################################################################################
(#3#E# #'#D#D#G# #'#D#1#-#E#F# #'#D#1#-#J#E######-#+# #'#D#E#,#'#G#/#J#F#
#'#D###.#J#'#1# ##9#D#I# #-#A#8# #'#D###3#1#'#1# #H#C#*#E#'#F# #'#D###.#(#'#1####
#*###D#J#A### ###(#H# #9#E#1# #9#(#/# #'#D#(#1##1#&#J#3# #'#D#D#,#F#)# #'#D#
%#9#D#'#E#J)####E#F# #%#5#/#'#1#'#*# #'#D#,#E#'#9#)# #'#D#3#D#A#J#)# #D#D#/#9#H#)#
#H#'#D#B#*#'#D##/#'#1# #'#D#3#F#)### #'#D#E#F#7#B#)# #'#D#+#'#F#J#)##'#D#,#2#'#&#1#
##
```

#(#3#E# #'#D#D#G# #'#D#1#-#E#F# #'#D#1#-#J#E##'#D#-#E#/# #D#D#G#

#H#'#D#5#D#'#)# #H#'#D#3#D#'#E# #9#D#I# #1#3#H#D# #'#D#D#G# #H#9#D#I# #"#D#G#
#H#5#-#(#G#.##H###E#'# #(#9#/#:# ##A#G#0#'# #E#H#6#H#9# #-#H#D# #A#6#J#D#)# #E#F#
###3#E#I# #'#D#A#6#'#&#D# #H#.#5#D#)# #E#F# ###C#1#E# #'#D#.#5#'#D# #H#.#D#)# #E#F#
#.#D#'#D# #'#D#E#1#H#!#)# #H#'#D#F#(#D# #'#D#-#E#J#/#)#

#H#"#J#)# #E#F# #"#J# #'#D#4#1#A# #H#'#D#9#B#D# #H#3#E#)# #E#F# #3#E#'#*#
#'#D#E#,#/# #H#'#D#1#4#/#

#*#D#C# #G#J# #5#J#'#F#)# #'#D#3#1# #H#'#D#E#(#'#D#:#)# #A#J# #C#*#E#'#F#G#
#H#'#D#-#1#5# ###F# #J#E#3#.##H#-#3#(#C# #/#D#J#D#'# #9#D#I# #E#F#2#D#)# #G#0#G#
#'#D#.#5#D#)# #A#J# #B#D#H#(# #'#D#F#'#3# #B#'#7#(#)### #%#,#E#'#9#G#E# #9#D#I#
#'#E#*#/#'#-# #5#'#-#(#G#'#

#H#H#2#F#G#E# #9#B#D# #'#D#1#,#D# #H#4#1#A#G# #H#G#E#*#G# #H#E#1#H#!#*#G#
#(#E#J#2#'#F# #-#A#8# #'#D#3#1# #H#/#A#F#G# #D#G#.##H#E#E#'# #D#'# #1#J#(# #A#J#G#
###F# #'#D#F#'#3# #9#D#I# #-#A#8# #'#D###E#H#'#D# ###B#/#1# #E#F#G#E# #9#D#I# #-
#A#8# #'#D###3#1#'#1# #H###E#F#

#A#D#J#3# #C#D# ###E#J#F# #9#D#I# #'#D#E#'#D# #-#A#J#8#'# #9#D#I# #'#D#3#1#

#H#D#0#D#C# #J#(#D#:# #'#D#E#1#!# #E#F# #'#D#,#G#/# #H#'#D#F#5#(# #A#J# #*#.#J#1# #E#F# #J#3#*#H#/#9#G# #E#C#F#H#F# #3#1#G#

#E#'# #D#'# #J#(#D#:# #E#9#4#'#1#G# #A#J#E#F# #J#3#*#H#/#9#G# #F#A#J#3# #E#'#D#G#

#H#J#.#'#A# #9#D#I# #3#1#G# ###F# #J#0#'#9# ###C#+#1# #E#E#'# #J#.#'#A# #9#D#I# #E#'#D#G# #E#F# #'#D#6#J#'#9#

#D###F# #'#D#E#'#D# #:#'#/# #H#1#'#&#-#

#H###E#'# #'#D#3#1# #A#B#/# #J#C#H#F# #A#J# #%#A#4#'#&#G# #%#2#G#'#B# #1#H#-#!#
###H# #'#F#*#G#'#C# #9#1#6#!##H#D#E#'# #1###J#*# ###F#G# #B#/# #*#A#4#I# #A#J#
#'#D#E#,#'#G#/#J#F# #9#'#/#)# #9#/#E# #C#*#E#'#F# #'#D###3#1#'#1# #'#D#9#'#E#)#
#H#'#D#.#'#5#)#

#H###5#(#-# #'#D#-#/#J#+# #9#F#G#'# #9#F#/# #'#D#B#1#J#(# #H#'#D#(#9#J#/#
###E#1#'# #:#J#1# #E#3#*#F#C#1#

#H#E#'# #F#*#,# #9#F# #0#D#C# #E#F# #*###0#J# #'#D#E#,#'#G#/#J#F#
#H###G#'#D#J#G#E# #H#E#'# #J#-#5#D# #D#D#0#J#F# #J###H#H#F# #H#J#F#5#1#H#F#.#
#/#H#F# ###F# #F#:#A#D# #E#5#'#D#-# #'#D#,#G#'#/# #H#'#D#/#J#F#

#A#C#E# #E#F# #E#G#E#)# #*#9#7#D# #*#-#B#J#B#G#'# #H#0#G#(#*# ###/#1#'#,#
#'#D#1#J#'#-# #(#3#(#(# #(#3#J#7# ###D#'# #H#G#H### #'#F#*#4#'#1# #.#(#1#G#'#
#(#4#C#D# #E#1#J#9# #A#8#J#9# #

#H#C#E# #E#F# #%#.#H#)# #E#,#'#G#/#J#F# #*###0#H#'# #(#3#(#(# #A#4#H# #3#1# #E#'#
#*#F#B#D#H#'# #D###,#D# #'#D#B#J#'#E# #(#G#.##H#B#/# #J#*#3#'#!#D# #E#9#J# ###.#J#
#'#D#E#,#'#G#/# #'#D#A#'#6#D### ##E#'# #'#D#3#(#(# #A#J# #0#D#C# #J#'# #*#1#I###
#H#E#'# #9#D#'#,#G# #J#'# ###.#J####H#'#D#%#,#'#(#)# #9#D#I# #0#D#C# #D#'#
#J#E#C#F# #(#-#'#D# ###F# #J#*#E# #%#D#'# #(#9#/# #'#D#E#*#'#(#9#)#
#H#'#D#/#1#'#3#)# #H#'#D#(#-#+#

#H#E#'# #J#E#C#F#F#J# #F#B#D#G# #E#F# #%#,#'#(#)# #-#H#D# #G#0#'# #'#D#3#$#'#D# #E#F# #.#D#'#D# #G#0#G# #'#D###3#7#1#

#G#H# #'#D#%#4#'#1#)# #'#(#*#/#'#!# #%#D#I# #'#D#"#/#'#(# #'#D#4#1#9#J#)# #A#J#
#'#D#*#9#'#E#D# #E#9# #'#D#3#1# #H#E#'# #J#F#(#:#J# #D#F#'# ###F# #F#*#-#D#I# #(#G#

#H#E#F# #0#D#C# ###-#(#(#*# ###F# ###B#/#E# #G#0#G# #'#D#F#Q#B#H#D# #-#H#D#
#E#H#6#H#9# #'#D###3#1#'#1# #H#C#J#A#J#)# #'#D#*#9#'#E#D# #E#9#G#'#
#H#E#3#$#H#D#J#)# #'#D#E#,#'#G#/# #'#*#,#'#G# #0#D#C#

#E#F# #-#A#8#G#'# #H#9#/#E# #%#A#4#'#&#G#'#

#3#H#'#!# #C#'#F#*# ###3#1#'#1#'# #3#E#9#G#'# ###H# ###3#1#'#1#'# #'#&#*#E#F#
#9#D#J#G#'#.##H#D#J#9#D#E# ###J#6#'# ###F#G# #D#J#3# #C#D# #E#'# #J#9#1#A#
#J#B#'#D#

#J#B#H#D# #'#D#D#G# #*#9#'#D#I#:# #{#H#N# #%#P#0#N#'# #,#N#'#!#N#G#O#E#R#
###N#E#R#1#L# #E#P#F#N# #'#D###N#E#R#F#P# ###N#H# #'#D#.#N#H#R#A#P#
###N#0#N#'#9#O#H#'# #(#P#G#P#}#

#H#B#H#D#G# #5#D#I# #'#D#D#G# #9#D#J#G# #H#3#D#E#:# #(#C#A#I# #(#'#D#E#1#!#
%#+#E#'# ###F# #J#-#/#+# #(#C#D# #E#'# #3#E#9#)#.##H#A#B#F#'# #'#D#D#G# #%#D#I#
#E#'# #A#J#G# #'#D#.#J#1# #'#D#5#D#'#-#.##############*#9#1#J#A#'#*#
#'#D#C#*#E#'#F#:# #G#H# #6#(#7# #'#D#F#A#3# #6#/# #/#H#'#A#9# #'#D#*#9#(#J#1#
#9#E#'# #J#9#1#A#

#H#0#D#C# #D#'# #J#*#E# #%#D#'# #(#'#D#5#(#1###.##'#D#3#1#:# #G#H# #C#D# #E#'#
#*#C#*#E#G# #H#*#.#A#J#G# #A#J# #F#A#3#C# #H#D#'# #*#7#D#9# #9#D#J#G# ###-#/#'#
#D#/#A#9# #6#1#1# ###H# #D#,#D#(# #E#5#D#-#)#

###H# #*#.#5# #(#G# #E#F# #*#+#B# #(#G# #/#H#F# #3#H#'#G# ###.##'#D#3#1#:# #G#H# #E#'# #J#C#*#E#G# #'#D#%#F#3#'#F# #A#J# #5#/#1#G#

#H#,#E#9#G# ###3#1#'#1#

#H#'#D#3#1#J#1#)# #E#+#D#G#

#H#,#E#9#G#'# #3#1#'#&#1# ###.# ##C#*#E#'#F# #'#D#3#1#:# #G#H# ###F# #J#6#(#7#
#'#D#C#D#'#E# #E#F# #'#D#%#F#3#'#F# #9#F# #%#8#G#'#1# #E#'# #J#6#E#1#G# #E#E#'#
#J#6#1# #(#G# #%#8#G#'#1#G# #H#%#(#/#'#$#G# #B#(#D# #H#B#*#G# ###.##C#*#E#'#F#
#'#D#3#1#:# #G#H# #'#D#5#(#1# #9#F# #%#8#G#'#1# #E#'# #D#'# #J#-#3#F# #%#8#G#'#1#G#
#E#F# #'#D#C#D#'#E# ###.#######'#D#3#1# #A#J# #'#D#B#1#"#F# #'#D#C#1#J#E##,#'#!#*#
#A#J# #C#*#'#(# #'#D#D#G# #9#2# #H#,#D# #"#J#'#*# #*#-#+# #9#D#I# #-#A#8# #'#D#3#1#

#H#"#J#'#*# #C#+#J#1#)# #*#-#C#J# #9#F# ###F#'#3# #-#A#8#H#'# ###3#1#'#1#G#E# #A#C#'#F#*# #D#G#E# #F#,#'#)#

#E#E#'# #J#/#D# #9#D#I# #E#'# #D#-#A#8# #'#D###3#1#'#1# #E#F# #A#H#'#&#/#
#9#8#J#E#)#

#A#6#D#'# #9#F# #'#D#"#J#'#*# #'#D#C#+#J#1#)# #'#D#*#J# #*###E#1# #'#D#%#F#3#'#F#
#(#9#/#E# #'#D#%#C#+#'#1# #E#F# #'#D#C#D#'#E#

#H#*#(#J#F# ###F# #'#D#%#F#3#'#F# #E#-#'#3#(# #9#D#I# #C#D# #C#D#E#)#
#J#B#H#D#G#'#

#%#F# #.#J#1#'# #A#.#J#1# #H#%#F# #4#1#'# #A#4#1#.##H# #%#D#J#C# ###.#J#
#'#D#E#,#'#G#/# #'#D#A#'#6#D# #(#9#6# #'#D#"#J#'#*# #'#D#"#E#1#)# #(#-#A#8#
#H#C#*#E#'#F# #'#D###3#1#'#1# #:# ##J#B#H#D# #'#D#D#G# #*#9#'#D#I# #"#E#1#'# #(#-
#A#8# #'#D#9#G#/#:# #{#H# ###N#H#R#A#O#H#'# #(#P#'#D#9#N#G#R#/#P# #%#P#F#Q#N#
#'#D#9#N#G#R#/#N# #C#N#'#F#N# #E#N#3#R#$#O#H#D#'#K#}#

#H#'#D#3#1# #9#G#/#

#9#G#/# #%#D#J#C# #5#'#-#(#G# #(#-#A#8#G#

#A#J#,#(# #9#D#J#C# #'#D#H#A#'#!# #(#'#D#9#G#/# #(#C#*#E#'#F# #3#1#G#.##H#,#'#!#
#A#J# #E#H#6#9# #"#.#1# #E#F# #C#*#'#(# #'#D#D#G# #'#D#9#*#'#(# #9#D#I# #E#F#
###A#4#I# #3#1#'#

#H#0#D#C# #A#J# #B#5#)# #'#D#F#(#J# #5#D#I# #'#D#D#G# #9#D#J#G# #H#3#D#E# #E#9#
#(#9#6# ###2#H#'#,#G#

#'#D#*#J# #F#2#D# #(#3#(#(#G#'# #5#/#1# #3#H#1#)# #'#D#*#-#1#J#E#

#B#'#D# #'#D#D#G# #*#9#'#D#I#:# #{#H# #%#P#0#R# ###N#3#N#1#Q#N#
#'#D#F#Q#N#(#P#J#Q#O# #%#P#D#I#N# #(#N#9#R#6#P# ###N#2#R#H#N#'#,#P#G#P# #-
#N#/#P#J#+#'#K# #A#D#N#E#Q#N#'# #F#N#(#N###N#*#R# #(#P#G#P# #H###N#8#R#G#N#1#N#G#O#
#'#D#D#G#N#O# #9#N#D#N#J#R#G#P# #9#N#1#Q#N#A#N# #(#N#9#R#6#N#G#O#
#H###N#9#R#1#N#6#N# #9#N#F#R# #(#N#9#R#6#M#.#.#.# #'#D#"#J#'#*#}#

#D#B#/# #9#'#*#(# #'#D#D#G# #9#2# #H#,#D# #'#D#E#1###)# #'#D#*#J# ###A#4#*# #3#1#
#'#D#F#(#J# #5#D#I# #'#D#D#G# #9#D#J#G# #H#3#D#E# #H#G#/#/#G#'# #G#J# #H#'#D#*#J#
#'#*#A#B#*# #E#9#G#'# #H###A#4#*# #D#G#'# #'#D#3#1# #(#'#D#7#D#'#B# #%#D#'# ###F#
#J#*#H#(#'# #%#D#I# #'#D#D#G# #*#9#'#D#I#.# ##"# #H#%#0# ###3#1# #'#D#F#(#J# #
%#D#I# #(#9#6# ###2#H#'#,#G# #"# #J#9#F#J# #-#A#5#)# #1#6#J# #'#D#D#G# #9#F#G#'#

#"# #-#/#J#+#'# #"# #-#/#J#+# #*#-#1#J#E# #E#'#1#J#)# ###H# #*#-#1#J#E#
#'#D#9#3#D#

#H#B#J#D# #-#/#J#+# #%#E#'#E#)# #'#D#4#J#.#J#F#

#"# #A#D#E#'# #F#(###*# #(#G# #"# ###A#4#*#G# #%#D#I# #9#'#&#4#)# #1#6#J#
#'#D#D#G# #9#F#G#'#

#"# #H###8#G#1#G# #'#D#D#G# #9#D#J#G# #"# #H###7#D#9# #'#D#F#(#J# #5#D#I#
#'#D#D#G# #9#D#J#G# #H#3#D#E# #9#D#I# #%#A#4#'#&#G#'# #'#D#-#/#J#+# #9#D#I#
#D#3#'#F# #,#(#1#&#J#D# #9#D#J#G# #'#D#3#D#'#E#

#"# #9#1#A# #(#9#6#G# #"# #(#*#4#/#J#/# #'#D#1#'#!# #A#J# #B#1#'#!#)# ###J#
###9#D#E# #-#A#5#)# #(#(#9#6# #'#D#-#/#J#+# #H###.#(#1#G#'# #(#(#9#6# #E#'# #C#'#F#
#E#F#G#'#

#"# #H###9#1#6# #9#F# #(#9#6# #"# ###J# #D#E# #J#9#1#A#G#'# #%#J#'#G# #H#D#E#
#J#.#(#1#G#'# #(#G# #*#C#1#E#'#

#B#'#D# #3#A#J#'#F#:# #E#'# #2#'#D# #'#D#*#:#'#A#D# #E#F# #A#9#D# #'#D#C#1#'#E#

#H#'#D#E#9#F#I# ###F# #'#D#F#(#J# #5#D#I# #'#D#D#G# #9#D#J#G# #H#3#D#E# ###.#(#1#
#-#A#5#)# #(#(#9#6# #E#'# ###.#(#1#*# #(#G# #9#'#&#4#)# #H#G#H# #*#-#1#J#E#
#E#'#1#J#)# ###H# #*#-#1#J#E# #'#D#9#3#D# #H###9#1#6# #9#F# #(#9#6#

#"# #A#D#E#'# #F#(###G#'# #(#G# #"# ###J# ###.#(#1# #'#D#F#(#J# #5#D#I# #'#D#D#G# #9#D#J#G# #H#3#D#E# #-#A#5#)# #(#E#'# ###A#4#*# #E#F# #'#D#3#1#

#"# #H###8#G#1#G# #'#D#D#G# #9#D#J#G# #"# #B#'#D#*# #-#A#5#)# #D#D#F#(#J# #5#D#I#
#'#D#D#G# #9#D#J#G# #H#3#D#E# #"# #E#F# ###F#(###C# #G#0#'# #"# ###J# #E#F#
###.#(#1#C# #(###F#J# ###A#4#J#*# #'#D#3#1#

#"# #B#'#D# #F#(###F#J# #'#D#9#D#J#E# #"# #(#'#D#3#1#'#&#1# #"# #'#D#.#(#J#1# #"# #(#'#D#6#E#'#&#1#

#"# #%#F# #*#*#H#(#'# #%#D#I# #'#D#D#G# #"# #.#7#'#(# #D#-#A#5#)# #H#9#'#&#4#)#.#
###E#'# #'#D#B#5#5# #'#D#H#'#1#/#)# #A#J# #C#*#'#(# #'#D#D#G# #*#9#'#D#I# #A#J#
#0#C#1# ###F#'#3# #-#A#8#H#'# ###3#1#'#1#G#E#

#A#C#'#F#*# #3#(#(#'# #D#3#9#'#/#*#G#E# ###H# #F#,#'#-# ###9#E#'#D#G#E# #A#G#J#
#C#+#J#1#)# #F#0#C#1# #E#F#G#'#:# ##C#*#E#'#F# #J#H#3#A# #9#D#J#G# #'#D#3#D#'#E#
#9#F#/#E#'# #1###I# #1#$#J#K#'### #B#'#D# #'#D#D#G# #*#9#'#D#I# #E#(#J#F#'# #E#'#
###E#1# #(#G# #J#9#B#H#(# #'#(#F#G# #J#H#3#A# #9#D#J#G# #'#D#3#D#'#E#:# #{#B#'#D#N#
#J#N#'# #(#O#F#N#J#Q#N# #D#'#N# #*#N#B#R#5#O#5#R# #1#O#$#R#J#N#'#C#N# #9#N#D#N#I# #
%#P#.#R#H#N#*#P#C#N# #A#N#J#N#C#P#J#/#O#H#'# #D#N#C#N# #C#N#J#R#/#K#'# #%#P#F#Q#N#
#'#D#4#Q#N#J#R#7#N#'#F#N# #D#P#D#%#P#F#R#3#N#'#F#P# #9#N#/#O#H#Q#L#
#E#O#(#P#J#F#L#}# ###.##C#*#E#'#F# #D#H#7# #9#D#J#G# #'#D#3#D#'#E# #.#(#1#
#'#D#E#D#'#&#C#)# #9#F# #B#H#E#G# #H#'#E#1###*#G### #A#B#'#D# #*#9#'#D#I#:# #:#
#{#B#'#D#O#H#'# #J#N#'#O#D#H#7#O# #%#P#F#'#Q#N# #1#O#3#O#D#O# #1#N#(#Q#P#C#N#
#D#N#F# #J#N#5#P#D#O#H#'# #%#P#D#N#J#R#C#N# #A#N###N#3#R#1#P# #(###G#R#D#P#C#N#
#(#P#B#P#7#R#9#M# #E#P#F#N# #'#D#D#Q#N#J#R#D#M#P# #H#D#'#N# #J#N#D#R#*#N#A#P#*#R#
#E#P#F#R#C#O#E#R# ###N#-#N#/#L# #%#P#D#'#Q#N# #'#E#R#1#N###N#*#N#C#N# #
%#P#F#Q#N#G#O# #E#O#5#P#J#(#O#G#N#'# #E#N#'# ###N#5#N#'#(#N#G#O#E#R# #%#P#F#Q#N#
#E#N#H#R#9#P#/#N#G#O#E#O# #'#D#5#Q#O#(#R#-#O#}# ###.##'#D#C#*#E#'#F# #9#F# #B#H#E#
#E#1#J#E# #9#D#J#G#'# #'#D#3#D#'#E### #D#B#H#D#G# #*#9#'#D#I#:# #{#A#N#C#O#D#P#J#
#H#'#4#R#1#N#(#P#J# #H#B#N#1#Q#P#J# #9#N#J#R#F#K#'# #A#N#%#P#E#Q#N#'#
#*#N#1#N#J#Q#P#F#N# #E#P#F#N# #'#D#(#N#4#N#1#P# ###N#-#N#/#K#'# #A#N#B#O#H#D#P#J# #
%#P#F#Q#P#J# #F#N#0#N#1#R#*#O# #D#P#D#1#Q#N#-#R#E#N#F#P# #5#N#H#R#E#K#'#
#A#N#D#N#F#R# ###O#C#N#D#Q#P#E#N# #'#D#J#N#H#R#E#N# #%#P#F#R#3#P#J#Q#K#'#}# ###.#
###C#*#E#'#F# #'#D#.#6#1# #9#D#J#G# #'#D#3#D#'#E# #9#D#I# #E#H#3#I# #9#D#J#G#
#'#D#3#D#'#E# #(#3#(#(# #9#E#D#G### #H#A#J# #G#0#'# #E#:#2#I# #9#8#J#E#

#B#'#D# #'#D#D#G# #*#9#'#D#I#:# #{#B#N#'#D#N# #%#P#F#Q#N#C#N# #D#N#F#R#
#*#N#3#R#*#N#7#P#J#9#N# #E#N#9#P#J#N# #5#N#(#R#1#K#'# #H#N#C#N#J#R#A#N#
#*#N#5#R#(#P#1#O# #9#N#D#N#I# #E#N#'# #D#N#E#R# #*#O#-#P#7#R# #(#P#G#P#
#.#O#(#R#1#K#'# #*# #B#N#'#D#N# #3#N#*#N#,#P#/#O#F#P#J# #%#P#F#R# #4#N#'#!#N#
#'#D#D#Q#N#G#O# #5#N#'#(#P#1#K#'# #H#D#'#N# ###N#9#R#5#P#J# #D#N#C#N#
###N#E#R#1#K#'# #*# #B#N#'#D#N# #A#N#%#P#F#R# #'#*#Q#N#(#N#9#R#*#N#F#P#J#
#A#N#D#'#N# #*#N#3#R#&#N#D#R#F#P#J# #9#N#F#R# #4#N#J#R#!#M# #-#N#*#Q#N#I# ###O#-
#R#/#P#+#N# #D#N#C#N# #E#P#F#R#G#O# #0#P#C#R#1#K#'#}# ###.##H# #G#F#'#C# #"#J#'#*#
#C#+#J#1#)# #9#/#)# #A#J# #G#0#'# #'#D#(#'#(#

#'#C#*#A#J#F#'# #(#F#B#D# #E#'# #3#(#B# #E#F#G#'#.## #H#D#D#A#'#&#/#)# #A#B#/#
#H#1#/#*# #E#'#/#)# #3#1# #A#J# #'#D#B#1#"#F# #'#D#C#1#J#E# #-#H#'#D#J# #'#+#F#J#F#
#H#+#D#'#+#J#F# #E#1#)#

#A#J# #5#H#1# #E#.#*#D#A#)#.#####'#D#3#1# #A#J# #'#D#3#F#)###,#'#!#*# ###-
#'#/#J#+# #9#F# #'#D#F#(#J# #5#D#I# #'#D#D#G# #9#D#J#G# #H#3#D#E# #J#-#+# #A#J#G#'#
#'#D#E#3#D#E#J#F# #9#D#I# #'#D#C#*#E#'#F# #H#J#-#0#1# #A#J#G#'# #E#F# #%#A#4#'#!#
#'#D#3#1#

#%#D#J#C# #7#1#A#'# #E#F#G#'#:# ##B#'#D# #'#D#1#3#H#D# #5#D#I# #'#D#D#G#
#9#D#J#G# #H#3#D#E#:# #(#'#3#*#9#J#F#H#'# #9#D#I# #%#F#,#'#-# #'#D#-#H#'#&#,#
#(#'#D#C#*#E#'#F#

#A#%#F# #C#D# #0#J# #F#9#E#)# #E#-#3#H#/#)# ###.##H#9#F# #,#'#(#1# #(#F# #9#(#/#
#'#D#D#G# #1#6#J# #'#D#D#G# #9#F#G#E#'#:# #(#%#0#'# #-#/#+# #'#D#1#,#D# #(#'#D#-
#/#J#+# #+#E# #'#D#*#A#*# #A#G#J# ###E#'#F#)#)# ###.## #%#0#'# #E#'# #/#'#E# ###F#
#'#D#3#1# ###E#'#F#)# #A#J#,#(# #-#A#8#G# #H#9#/#E# #%#A#4#'#&#G# #H#%#D#'# #C#'#F#
#A#J#E#F# #J#6#J#9# #G#0#G# #'#D###E#'#F#)# #5#A#)# #E#F# #5#A#'#*#
#'#D#E#F#'#A#B#J#F#

#A#9#F# ###(#J# #G#1#J#1#)# #1#6#J# #'#D#D#G# #9#F#G# ###F# #1#3#H#D# #'#D#D#G# #5#D#I# #'#D#D#G# #9#D#J#G# #3#D#E#

#B#'#D#:# #(#"#J#)# #'#D#E#F#'#A#B# #+#D#'#+#:# #%#0#'# #-#/#+# #C#0#(# #H#%#0#'# #H#9#/# ###.#D#A# #H#%#0#'# #'#&#*#E#F# #.#'#F#)#

#H#B#'#D# #'#D#1#3#H#D# #5#D#I# #'#D#D#G# #9#D#J#G# #H#3#D#E#:# #(#'#D#E#,#'#D#3#
#(#'#D###E#'#F#)#)# ###.##H#E#'# #,#'#!# #A#J# #A#*#-# #'#D#(#'#1#J# ###:# #
#B#H#D#G# #(#'#(# #-#A#8# #'#D#3#1#:# ###J# #*#1#C# #%#A#4#'#&#G#.##B#H#D#G#
#E#9#*#E#1# #(#F# #3#D#J#E#'#F#:# #G#H# #'#D#*#J#E#J#.##B#H#D#G# ###3#1# #%#D#I#
#'#D#F#(#J# #5#D#I# #'#D#D#G# #9#D#J#G# #H#3#D#E# #3#1#'#:# #A#J# #1#H#'#J#)#
#+#'#(#*# #9#F# ###F#3# #9#F#/# #E#3#D#E# #A#J# ###+#F#'#!# #-#/#J#+# #"#
#A#(#9#+#F#J# #A#J# #-#'#,#)#

#A###(#7###*# #9#D#I# ###E#J#

#A#D#E#'# #,#&#*# #B#'#D#*# #E#'# #-#(#3#C# #"#

#H#D###-#E#/# #H#'#(#F# #3#9#/# #E#F# #7#1#J#B# #-#E#J#/# #9#F# ###F#3# #"#
#A###1#3#D#F#J# #A#J# #1#3#'#D#)#

#A#B#'#D#*# ###E# #3#D#J#E# #E#'# #-#(#3#C# #"#

#B#H#D#G# #"# #A#E#'# ###.#(#1#*# #(#G# ###-#/#'# #(#9#/#G#

#H#D#B#/# #3###D#*#F#J# ###E# #3#D#J#E# #"#

#A#J# #1#H#'#J#)# #+#'#(#*# #"# #A#B#'#D#*# #E#'# #-#'#,#*#G### #B#D#*#
%#F#Q#G#'# #3#1#

#B#'#D#*# #D#'# #*#.#(#1# #(#3#1# #1#3#H#D# #'#D#D#G# #5#D#I# #'#D#D#G# #9#D#J#G# #H#3#D#E# ###-#/#'# #"#

#H#A#J# #1#H#'#J#)# #-#E#J#/# #9#F# ###F#3#:# #"# #A#B#'#D#*# #'#-#A#8# #3#1#
#1#3#H#D# #'#D#D#G# #5#D#I# #'#D#D#G# #9#D#J#G# #H#3#D#E# #"#

#H#A#J# #1#H#'#J#)# #+#'#(#*#:# #"# #H#'#D#D#G# #D#H# #-#/#+#*# #(#G# ###-#/#'#
#D#-#/#+#*#C# #J#'# #+#'#(#*# #"#.##B#'#D# #(#9#6# #'#D#9#D#E#'#!#:# #C###F#
#G#0#'# #'#D#3#1# #C#'#F# #J#.#*#5# #(#F#3#'#!# #'#D#F#(#J# #5#D#I# #'#D#D#G#
#9#D#J#G# #H#3#D#E#

#H#%#D#'# #A#D#H# #C#'#F# #E#F# #'#D#9#D#E# #E#'# #H#3#9# ###F#3#'#
#C#*#E#'#F#G#.##H#B#'#D# #(#F# #(#7#'#D#:# #'#D#0#J# #9#D#J#G# ###G#D# #'#D#9#D#E#

###F# #'#D#3#1# #D#'# #J#(#'#-# #(#G# #%#0#'# #C#'#F# #9#D#I# #5#'#-#(#G# #E#F#G# #E#6#1#)#

#H###C#+#1#G#E# #J#B#H#D# #'#F#G# #%#0#'# #E#'#*# #D#'# #J#D#2#E# #E#F#
#C#*#E#'#F#G# #E#'# #C#'#F# #J#D#2#E# #A#J# #-#J#'#*#G#

#%#D#'# ###F# #J#C#H#F# #9#D#J#G# #A#J#G# #:#6#'#6#)#

#B#D#*#:# #'#D#0#J# #J#8#G#1# #'#F#B#3#'#E# #0#D#C# #(#9#/# #'#D#E#H#*# #%#D#I#
#E#'# #J#(#'#-# #H#B#/# #J#3#*#-#(# #0#C#1#G# #H#D#H# #C#1#G#G# #5#'#-#(# #'#D#3#1#

#C###F# #J#C#H#F# #A#J#G# #*#2#C#J#)# #D#G# #E#F# #C#1#'#E#)# ###H# #E#F#B#(#)# ###H# #F#-#H# #0#D#C#

#H#%#D#I# #E#'# #J#C#1#G# #E#7#D#B#'# #H#B#/# #J#-#1#E#

#H#G#H# #'#D#0#J# ###4#'#1# #%#D#J#G# #(#F# #(#7#'#D#

#H#B#/# #J#,#(# #C###F# #J#C#H#F# #A#J#G# #E#'# #J#,#(# #0#C#1#G# #C#-#B#
#9#D#J#G# #C#'#F# #J#9#0#1# #(#*#1#C# #'#D#B#J#'#E# #(#G#

#A#J#1#,#I# #(#9#/#G# #%#0#'# #0#C#1# #D#E#F# #J#B#H#E# #(#G# #9#F#G# #'#F#
#J#A#9#D# #0#D#C#

#A#D#'# #J#-#D# #D###-#/# ###F# #J#A#4#J# #9#D#I# #5#'#-#(#G# #E#'# #J#C#1#G#.#
#'#G#@############'#D#1#3#H#D# #5#D#I# #'#D#D#G# #9#D#J#G# #H#3#D#E##J#1#(#J#
###5#-#'#(#G# #9#D#I# #-#A#8# #'#D#'#3#1#'#1##H#G#0#'# #E#B#'#E# #J#7#H#D# #A#J#G#
#'#D#-#/#J#+# #9#F#G#

#A#%#F# #'#D#/#1#H#3# #'#D#9#E#D#J#)# #A#J# #'#D#C#*#E#'#F# #'#D#*#J#
#J#3#*#7#J#9# #'#D#E#3#D#E#H#F# #9#E#H#E#'# #H#'#D#E#,#'#G#/#H#F# #.#5#H#5#'# ###F#
#J#*#9#D#E#H#G#'# #E#F# #'#D#1#3#H#D# #'#D#B#'#&#/# #5#D#I# #'#D#D#G# #9#D#J#G#
#H#3#D#E# ###C#+#1# #E#F# ###F# #*#9#/# #H#*#-#5#I#.##H#3###B#*#5#1# #(#-#H#D#
#'#D#D#G# #9#D#I# #F#E#'#0#,# #B#D#J#D#)# #E#F# #'#D#/#1#H#3# #'#D#9#E#D#J#)#
#'#D#E#3#*#F#(#7#)# #E#F# #:#2#H#'#*# #'#D#F#(#J# #5#D#I# #'#D#D#G# #9#D#J#G#
#H#3#D#E# #H#3#1#'#J#'#G# #-#*#I# #J#9#1#A# #'#D#E#,#'#G#/#H#F# #-#A#8#G#E#
#'#D#D#G# #C#J#A# #C#'#F# #'#D#F#(#J# #5#D#I# #'#D#D#G# #9#D#J#G# #H#3#D#E#
#J#9#*#E#/# ###B#5#I# #/#1#,#'#*# #'#D#C#*#E#'#F# #A#J# ###9#E#'#D#G#
#'#D#9#3#C#1#J#)#

#A#B#/# #J#C#H#F# #A#J# #0#D#C# #9#(#1#)# #D#E#F# ###1#'#/# #'#D#'#9#*#(#'#1#:#
#9#1#A# #'#D#1#3#H#D# #9#D#J#G# #'#D#5#D#'#)# #H#'#D#3#D#'#E# ###G#E#J#)# #-#A#8#
#'#D#3#1# #A#C#*#E#G# #A#J# #E#9#8#E# #-#1#H#(#G#

#-#*#I# #9#F# ###D#5#B# #'#D#F#'#3# #(#G#

#H#D#E# #J#5#1#-# #D###-#/# #(#B#5#/#G# #%#D#'# #A#J# #:#2#H#)# #*#(#H#C#
#D#(#9#/# #'#D#4#B#)# #H#+#B#D# #'#D#E#$#H#F#)# #'#D#/#'#9#J#'#F# #D#D#
%#3#*#9#/#'#/# #H#D#5#9#H#(#)# #%#J#5#'#D# #'#D###.#(#'#1# #%#D#I# ###G#D#
#*#(#H#C#.##B#(#D# #:#2#H#)# #'#D#.#F#/#B# #'#D#*#J# #9#(### #A#J#G#'#
#'#D#E#4#1#C#H#F# #9#4#1#)# #"#D#'#A# #E#B#'#*#D# #9#/#I# #'#D#J#G#H#/#
#D#E#G#'#,#E#)# #'#D#E#/#J#F#)#

#C#'#F# #'#D#F#(#J# #9#D#J#G# #'#D#5#D#'#)# #H#'#D#3#D#'#E# #9#D#I# #9#D#E#
#(#F#H#'#J#'# ###9#/#'#&#G# #E#F# #.#D#'#D# #1#,#'#D# #'#3#*#.#(#'#1#'#*#G# #A#J#
#E#C#)# #H#'#D#B#(#'#&#D# #'#D#9#1#(#J#)#

#-#A#1# #'#D#E#3#D#E#H#F# #.#F#/#B#'# #-#H#D# #'#D#E#/#J#F#)#

#A#C#'#F# #E#A#'#,###)# #D#D#E#4#1#C#J#F# #-#*#I# #B#'#D#H#'#:# #H#'#D#D#G# #%#F#
#G#0#G# #D#E#C#J#/#)# #E#'# #C#'#F#*# #'#D#9#1#(# #*#C#J#/#G#'#.##G#0#G#
#'#D#H#B#9#)# #D#'# #*#/#D# #9#D#I# #F#,#'#-# #'#3#*#.#(#'#1#'#*# #'#D#F#(#J#
#5#D#I# #'#D#D#G# #9#D#J#G# #H#3#D#E# #'#D#*#J# #9#1#A#*#G# #(#F#H#'#J#'#
###9#/#'#&#G# #E#(#C#1#'# #A#-#3#(#

#H#%#F#E#'# #*#/#D# #9#D#I# #-#A#8# #'#D#3#1# #'#D#0#J# #C#'#F# #'#D#F#(#J# #9#D#J#G# #'#D#5#D#'#)# #H#'#D#3#D#'#E# #J#-#1#5# #9#D#J#G#

#H#J#9#D#E# ###5#-#'#(#G# #(#-#A#8#G#

#H#9#D#I# #'#D#1#:#E# #E#F# ###F# #-#A#1# #'#D#.#F#/#B# #'#3#*#:#1#B# #-#H#'#D#J#
#9#4#1#J#F# #J#H#E#'# #A#J# #'#D#E#*#H#3#7# #%#0# #C#'#F#*# #C#'#A#J#)# #,#/#'#
#D#C#A#'#1# #B#1#J#4# #H#'#D#J#G#H#/# #D#C#4#A#G# #H#'#D#%#9#D#'#F# #9#F#G#.#
#H#D#B#/# #9#E#D# #'#D#1#3#H#D# #9#D#J#G# #'#D#5#D#'#)# #H#'#D#3#D#'#E# #(#E#(#/#'#
#'#D#3#1#J#)# #A#J# #'#D#9#'#E# #'#D#+#'#F#J# #E#F# #'#D#G#,#1#)#

##
##.###0###8###b###d###$###$###$###$###$###$#### ###

##$$$e$$$y`J4J4J##############################*#hr#$#0J##5#$CJ$#OJ##QJ##Z#$\#$^J##aJ
$#o(##*#h$Q$#0J##5#$CJ$#OJ##QJ##Z#$\#$^J##aJ$#o(##0#hQ##hQ#0J##5#$CJ4#OJ##QJ##Z
#$\#$^J##aJ4#o(##0#hQ##hQ#0J##5#$CJ`#OJ##QJ##Z#$\#$^J##aJ`#o(##,#h$Q$##h$Q$#5#$
CJ`#OJ##QJ##Z#$\#$^J##aJ`#o(##)#hQ##hQ#5#$CJ`#OJ##QJ##Z#$\#$^J##aJ`#&#h$Q$#5#$C
J4#OJ##QJ##Z#$\#$^J##aJ4#o(####hQ##h"($#Z#$^J##o(####hQ##h=+

#Z# ^J##o(##*#j#####hQ##hP
1#U##Z#^J##mH##nH##o(#u#######0###2###4###6###8###d################
##\ ## ## ##

##
###
###
##$##########d####
d##d#[$#\$#`##a$#gd=+

######$##𝄞###𝄞###d𝄞###a$#gd𝄞Q𝄞######$##𝄞###𝄞###d𝄞#####𝄞d##𝄞d#[$#\$#a$#gd=+

#######
##(
##B
##F
##V
##\
##n###p### 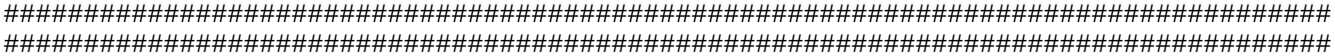 R

##T

##

##

#####

##########𝄞###𝄞###(###*###𝄞###𝄞###𝄞###𝄞###R###T###𝄞###𝄞###𝄞###𝄞###𝄞𝄞𝅥𝅮𝄞𝄞𝄞𝄞𝄞𝄞𝄞𝄞p𝄞𝄞𝄞𝄞𝄞𝄞
𝄞𝄞𝄞𝄞𝄞𝄞𝄞𝄞𝄞𝄞𝄞𝄞𝄞𝄞𝄞𝄞a𝄞a𝄞a𝄞##h𝄞Q𝄞##h𝄞Q𝄞#B*#Z#𝄞^J##ph######h𝄞Q𝄞##h𝄞Q𝄞#B*#CJ #Z#𝄞aJ
#o(#ph#### #h𝄞Q𝄞##h𝄞Q𝄞#B*#CJ #Z#𝄞aJ #ph#####)#h𝄞Q𝄞##h𝄞Q𝄞#5#𝄞B*#CJ #Z#𝄞\#𝄞aJ
#o(#ph####&#h𝄞Q𝄞##h𝄞Q𝄞#5#𝄞B*#CJ #Z#𝄞\#𝄞aJ
#ph######h𝄞Q𝄞##h𝄞Q𝄞#B*#^J##o(#ph######h𝄞Q𝄞##h𝄞Q𝄞#B*#Z#𝄞^J##o(#ph#####h𝄞Q𝄞##h=+

#Z#^J##o(##0#hQ##hQ#0J##5#CJ$#OJ##QJ##Z#\#^J##aJ$#o(#& ## ##F
##\
#####

#####T##########l###j######,###.##################################
###
###############y###$#
################d####d##d#[$#\
$#`#a$#gdQ######$###########d####d##d#[$#\
$#`#a$#gdQ######$###########d####d##d#[$#\
$#`#a$#gdQ######$###########d####d##d#[$#\
$#`#a$#gdQ######$###########d####d##d#[$#\
$#`#a$#gdQ#####################j###l#######################

#######h###j###`###f###𐀀###𐀀###𐀀###𐀀###𐀀##########*###,###D###F###V###h###𐀀###𐀀###𐀀###
𐀀###𐀀###𐀀𐀀𐀀

#######`###b###f###h###|
###$###&###*###B#######8###:#########Ő~i~~~i~
~~~i~~~i~w~~~##h~Q~~#B*#CJ4#Z#~aJ4#o(#ph####)#j#####h~Q~~#0J##B*#U##Z
#~^J##ph######h~Q~~#B*#Z#~^J##o(#ph######h~Q~~#B*#Z#~^J##ph#####
%#h~Q~~#5#~>*#B*#Z#~\#~^J##ph####(#h~Q~~#5#~>*#B*#Z#~\#~^J##o(#ph#######h
~Q~~#B*#CJ #Z#~aJ #o(#ph#### #h~Q~~#B*#CJ #Z#~aJ #ph#####-
#j#####h~Q~~#0J##B*#CJ #U##Z#~aJ
#ph#####"#######r####*##~*##~,##
~~~

/
##0##3###4##4##4##4##4##4##5##p6###7##J9##

###$##gdQ#
###$##gdQ#####$##d#####d##d#[$#\$#`##a$#gdQ#

#######￿###D###F###\###^###< ##>
##4"##:"##J"##L"##p###v###￿###￿###￿###￿###￿###:
$##<$##l$##r$###￿$##￿$###￿$##￿$###￿$##￿%###￿%##￿%###￿
%##@&##F&##`&##d&##￿&###￿&###'###'##￿'##￿'###(##

(##p(##r(##z(##⬚(##⬚(##⬚(##⬚(##⬚(###)##

)
##D)##F)##H)##L)##n)##r)##)##)##)##)##)##)##)##)##)###*##)*##)))))))

/##L/##N/##z/##~/##0##0##0##0##0##0##0###1##
1##.2##22##2##2##~3##3##3##3###4###4###4##4##4##3####3#####3######}3#####
####p##########################h@Q##h@Q#B*#^J##ph####(#j#####h@Q##h@Q#5#B*#
U##\#@^J##ph#####)#j#####h@Q##h@Q#0J##B*#U##Z#@^J##ph#####h@Q##h@Q#B*#Z#@^J##o
(#ph#####h@Q##h@Q#B*#Z#@^J##ph#####
%#h@Q##h@Q#5#B*#Z#@\#@^J##o(#ph####"#h@Q##h@Q#5#B*#Z#@\#@^J##ph#####(#h@Q##h
@Q#5#>*#B*#Z#@\#@^J##o(#ph####'@4##4##4##5##5##j6##l6##n6##p6###7###7###7###7
##8##8##D9##F9##J9##v9##x9##~9##9##9##9##9##9###:###:##

:###:##V:##Z:##𝍐:##𝍐:##𝍐:##𝍐:##𝍐:##𝍐:##
;##";##r;##t;##𝍐;##𝍐;##𝍐;##𝍐;##.<##0<##𝍐𝍐𝍐

C###C###C###C###C##HC##C##D##F##rH##J###M##j##

#A#'#9#*#0#1# #D#G# #E#$#C#/#'# #%#3#D#'#E#G# #A#9#A#'# #9#F#G#.##C#E#'# #(#9#+#
#'#D#F#(#J# #5#D#I# #'#D#D#G# #5#D#I# #'#D#D#G# #9#D#J#G# #H#3#D#E# #3#1#J#)# #E#F#
#'#D#E#G#'#,#1#J#F# #B#H#'#E#G#'# #'#+#F#'# #9#4#1# #1#,#D#'# #(#B#J#'#/#)# #9#(#/#
#'#D#D#G# #(#F# #,#-#4# #'#D###3#/#J# #1#6#J# #'#D#D#G# #9#F#G# #D#D#B#J#'#E#
#(#H#'#,#(#'#*# #'#3#*#7#D#'#9#J#)#

#H#*#H#,#G#*# #*#D#C# #'#D#3#1#J#)# #F#-#H# #G#/#A#G#'# #A#J# #1#,#(# #9#D#I#
#1###3# #3#(#9#)# #9#4#1# #4#G#1#'# #E#F# #E#G#'#,#1# #1#3#H#D# #'#D#D#G# #5#D#I#
#'#D#D#G# #9#D#J#G# #H#3#D#E# #H#E#9# #B#'#&#/#G#'# #1#3#'#D#)# #(#E#C#*#H#E#)#)#
###E#1#G# #'#D#1#3#H#D# #5#D#I# #'#D#D#G# #9#D#J#G# #H#3#D#E# ###D#'# #J#A#*#-#G#'#
#%#D#'# #(#9#/# #J#H#E#J#F# #E#F# #E#3#J#1#G# #A#%#0#'# #A#*#-#G#'# #H#A#G#E# #E#'#
#A#J#G#'# #E#6#I# #A#J# #*#F#A#J#0#G#'# #:#J#1# #E#3#*#C#1#G# ###-#/#'# #E#F#
###A#1#'#/# #B#H#*#G# #9#D#I# #E#1#'#A#B#*#G#.##H# #C#'#F# #E#6#E#H#F# #*#D#C#
#'#D#1#3#'#D#)# #(#'#D#E#C#*#H#E#)#)# #"# #%#0#'# #F#8#1#*# #A#J# #C#*#'#(#J#
#G#0#'# #A#'#E#6# #-#*#I# #*#F#2#D# #F#-#D#)# #-# #E#C#'#F# #(#J#F# #E#C#)#
#H#'#D#7#'#&#A# #-# #A#*#1#5#/# #(#G#'# #B#1#J#4#'# #H#*#9#D#E# #E#F#
###.#(#'#1#G#'# #"#

#H#(#9#/# #J#H#E#J#F# #E#F# #E#3#J#1#)# #9#(#/# #'#D#D#G# #(#F# #,#-#4# #9#F#
#B#'#9#/#)# #'#D#E#3#D#E#J#F# #(#'#D#E#/#J#F#)# #'#D#E#F#H#1#)#

#A#6# #*#D#C# #'#D#1#3#'#D#)# #(#'#D#E#C#*#H#E#)#)# #H###7#D#9# #1#,#'#D#G#
#9#D#I# #C#*#'#(# #'#D#F#(#J# #5#D#I# #'#D#D#G# #9#D#J#G# #H#3#D#E#

#H###.#(#1#G#E# #(###F# #'#D#F#(#J# #5#D#I# #'#D#D#G# #9#D#J#G# #H#3#D#E#
#F#G#'#G# #'#F# #J#3#*#C#1#G# ###-#/#'# #E#F#G#E# #9#D#I# #E#1#'#A#B#*#G#

#A#D#E# #J#*#.#D#A# #1#,#D# #E#F# #1#,#'#D#G#

#H#3#'#1#9#H#'# #%#D#I# #*#F#A#J#0#G#'# #3#E#9#'# #H#7#'#9#)# ###.##H#G#F#'#
%#4#'#1#)# ###H# #E#D#'#-#8#)#

#H#/#/#*# #0#C#1#G#'# #E#9# #G#0#'# #'#D#/#1#3# #'#D#F#(#H#J# #E#F# #9#(#B#
#3#J#1#)# #1#3#H#D#F#'# #E#-#E#/# #5#D#I# #'#D#D#G# #9#D#J#G# #H#3#D#E### #G#D#
#J#3#J#1# #*#F#A#J#0# ###9#E#'#D#F#'# #'#D#9#3#C#1#J#)# #.#5#H#5#'# #H#E#G#'#E#F#'#
#'#D#,#G#'#/#J#)# #9#E#H#E#'# #9#D#I# #H#A#B# #E#'# #*#E# #E#9# #9#(#/# #'#D#D#G#
#(#F# #,#-#4# #'#D###3#/#J# #1#6#J# #'#D#D#G# #9#F#G### #F#*#1#C# #'#D#(#-#+# #9#F#
#'#D#%#,#'#(#)# #D#D#%#.#H#)# #'#D#E#,#'#G#/#J#F#!##D#B#/# #'#(#*#C#1# #1#3#H#D#
#'#D#D#G# #5#D#I# #'#D#D#G# #9#D#J#G# #H#3#D#E# ###3#D#H#(# #'#D#1#3#'#&#D#
#'#D#E#C#*#H#E#)# #D#D#E#-#'#A#8#)# #9#D#I# #'#D#C#*#E#'#F# #'#D#4#/#J#/#

#H#D#-#1#E#'#F# ###9#/#'#!# #'#D#E#3#D#E#J#F# #E#F# #'#D#-#5#H#D# #9#D#I#
#'#D#E#9#D#H#E#'#*# #'#D#*#J# #*#A#J#/#G#E# #9#F# #*#-#1#C#'#*# #'#D#E#3#D#E#J#F#

#H#(#0#D#C# ###.#A#I# #F#J#'#*#G# #9#F# #'#D#9#/#H# #H#'#D#5#/#J#B#

#D#B#/# #3#(#B# #'#D#E#3#D#E#H#F# #:#J#1#G#E# #A#J# #'#(#*#C#'#1# #G#0#'#
#'#D###3#D#H#(# #'#D#/#B#J#B# #D#D#C#*#E#'#F#

#B#(#D# ###F# #J#A#7#F# #%#D#J#G# #'#D###D#E#'#F# #H#J#3#*#9#E#D#H#F#G# #A#J#
#'#D#-#1#(# #'#D#9#'#D#E#J#)# #'#D#+#'#F#J#)# #(#1#9#3#9# #-# #1#9#4#5#)#.##H#A#J#
#B#5#)# #:#2#H# #'#D#5#-#'#(#)# #D#(#F#J# ###3#/# #/#1#3# #"#.#1# #A#J#
#'#D#C#*#E#'#F# #-#J#+# ###E#1#G#E# #(#'#D#3#J#1# #D#J#D#'# #H#'#D#'#3#*#.#A#'#!#
#F#G#'#1#'# #H#3#D#H#C# #7#1#J#B# #:#J#1# #E#7#1#H#B#)#

#-#*#I# #D#'# #J#7#D#9# ###-#/# #9#D#I# ###.#(#'#1#G#E# #H#F#J#'#*#G#E#

#A#(#'#:#*#H#'# #(#0#D#C# #(#F#J# ###3#/# #A#J# #H#B#*# #D#'# #J#*#H#B#9#H#F#G#

#H#:#F#E#H#'# #E#F#G#E# #'#D#:#F#'#&#E# #'#D#C#+#J#1#)#.##H#'#D#7#1#J#B#)#
#F#A#3#G#'# #'#3#*#.#/#E#G#'# #'#D#1#3#H#D# #5#D#I# #'#D#D#G# #9#D#J#G# #H#3#D#E#
#A#J# #:#2#H#)# #/#H#E#)# #'#D#,#F#/#D#

#E#E#Q#'# #,#9#D# #'#D#F#5#1# #-#D#J#A# #'#D#E#3#D#E#J#F#.##H#C#0#D#C# #A#J#
#:#2#H#)# #'#D###-#2#'#(# #C#*#E# #'#D#F#(#J# #5#D#I# #'#D#D#G# #9#D#J#G# #H#3#D#E#
#%#3#D#'#E# #F#9#J#E# #(#F# #E#3#9#H#/# #H###E#1#G# #(#C#*#E#G# #H#B#'#D# #D#G#:# #
%#F#E#'# ###F#*# #1#,#D# #H#'#-#/#

#A#.#0#D# #9#F#'# #E#'# #'#3#*#7#9#*#

#A#%#F# #'#D#-#1#(# #.#/#9#)#

#A#9#E#D# #F#9#J#E# #1#6#J# #'#D#D#G# #9#F#G# #9#D#I# #*#A#1#J#B# #C#D#E#)#
#'#D###-#2#'#(# #H#2#H#'#D# #'#D#+#B#)# #(#J#F#G#E#.##H#E#F# #C#*#E#'#F#G# #5#D#I#
#'#D#D#G# #9#D#J#G# #H#3#D#E# ###F#G# #%#0#'# ###1#'#/# #:#2#H#)# #H#1#I#
#(#:#J#1#G#'#

#A#A#J# #:#2#H#)# #(#F#J# #D#-#J#'#F# ###8#G#1# ###F#G# #J#1#J#/# #'#D#4#'#E#
#+#E# #'#*#,#G# #,#F#H#(#'# #-#*#I# #J#(#'#:#*#G#E#.#.#.# #+#E# ###B#'#E# #1#3#H#D#
#'#D#D#G# #5#D#I# #'#D#D#G# #9#D#J#G# #H#3#D#E# #(#'#D#E#/#J#F#)# #0#'# #'#D#-#,#)#
#H#'#D#E#-#1#E# # #H#5#A#1#'# #H#4#G#1#J# #1#(#J#9#

#H#.#1#,# #A#J# #,#E#'#/#I# #'#D###H#D#I# #9#D#I# #1###3# #3#*#)# ###4#G#1# #E#F#
#A#*#-# #(#F#J# #B#1#J#8#)# #%#D#I# #(#F#J# #D#-#J#'#F# #J#7#D#(# #(###5#-#'#(#
#'#D#1#,#J#9#:# #.#(#J#(# #(#F# #9#/#J# #H###5#-#'#(#G# #1#6#J# #'#D#D#G# #9#F#G#E#

#H###8#G#1# ###F#G# #J#1#J#/# #'#D#4#'#E# #D#J#5#J#(# #E#F# #'#D#B#H#E# #:#1#)#

#A#.#1#,# #E#F# #'#D#E#/#J#F#)# #A#3#D#C# #9#D#I# #:#1#'#(# #-# #,#(#D# #(#F#'#-
#J#)# #'#D#E#/#J#F#)# #-# #9#D#I# #7#1#J#B#G# #%#D#I# #'#D#4#'#E# #+#E# #9#D#I#
#E#-#J#5# #+#E# #9#D#I# #'#D#(#*#1#'#!# #+#E# #5#A#B# #-# #9#/#D# #H#'#F#5#1#A# #-#
#0#'#*# #'#D#J#3#'#1#

#A#.#1#,# #9#D#I# #(#J#F# #-# #H#'#/# #B#1#(# #'#D#E#/#J#F#)# #-# #+#E# #9#D#I# #5#.#J#1#'#*# #'#D#J#E#'#E#

#+#E# #'#3#*#B#'#E# #(#G# #'#D#7#1#J#B# #9#D#I# #'#D#E#-#,#)# #E#F# #7#1#J#B#
#E#C#)#.#.#.# #-#*#I# #F#2#D# #9#D#I# #:#1#'#F# #H#G#J# #E#F#'#2#D# #(#F#J# #D#-
#J#'#F#.##H#A#J# #A#*#-# #E#C#)# #'#D#E#C#1#E#)# #C#'#F#*# #'#D#3#1#J#)#
#C#(#J#1#)# #,#/#'#

#-#*#I# ###F# #2#H#,# #'#D#F#(#J# #5#D#I# #'#D#D#G# #9#D#J#G# #H#3#D#E#
#9#'#&#4#)# #'#D#5#/#J#B#)# #H###(#H#G#'# #'#D#5#/#J#B# #1#6#J# #'#D#D#G#
#9#F#G#E#'#

#D#E# #J#9#D#E#'# ###J#F# #H#E#F# #J#B#5#/# #-#*#I# ###.#(#1#G#E#'# #E#9#
#'#D#F#'#3# #,#E#J#9#'#

#9#F#/# #(#/#!# #'#D#E#3#J#1# #E#E#'# #,#9#D# #'#D#,#J#4# #J#/#'#G#E# #B#1#J#4#'#
#B#(#D# ###F# #*#9#/# #D#G# ###J# #9#/#)#.##H#A#J# #B#5#)# #%#A#4#'#!# ###(#J#
#D#(#'#(#)# #D#3#1# #1#3#H#D# #'#D#D#G# #5#D#I# #'#D#D#G# #9#D#J#G# #H#3#D#E#
#9#F#/#E#'# #0#G#(# ###(#H# #D#(#'#(#)# #%#D#I# #(#F#J# #B#1#J#8#)# #D#J#F#2#D#H#'#
#9#D#I# #-#C#E# #1#3#H#D# #'#D#D#G# #5#D#I# #'#D#D#G# #9#D#J#G# #H#3#D#E#

#H#E#9#'#B#(#*#G# #D#F#A#3#G# #(#J#'#F# #E#/#I# #%#-#3#'#3# ###-#/# #'#D#5#-
#'#(#)# #(###G#E#J#)# #-#A#8# #'#D#3#1# #H#%#+#E# #%#A#4#'#&#G# #

#B#'#D# #'#D#D#G# #*#9#'#D#I#:# #{#J#'# ###N#J#Q#O#G#N#'# #'#D#Q#N#0#P#J#F#N# #!
#N#'#E#N#F#O#H#'# #D#'#N# #*#N#.#O#H#F#O#H#'# #'#D#D#Q#N#G#N#
#H#'#D#1#Q#N#3#O#H#D#N# #H#*#N#.#O#H#F#O#H#'# ###N#E#N#'#F#N#'#*#P#C#O#E#R#
#H###N#F#R#*#O#E#R# #*#N#9#R#D#N#E#O#H#F#N#}# ###.##B#'#D# #9#(#/# #'#D#D#G# #(#F#
###(#J# #B#*#'#/#)# #H#'#D#2#G#1#J#:# ###F#2#D#*# #A#J# ###(#J# #D#(#'#(#)# #(#F#
#9#(#/# #'#D#E#F#0#1# #-#J#F# #(#9#+#G# #1#3#H#D# #'#D#D#G# #5#D#I# #'#D#D#G#
#9#D#J#G# #H#3#D#E# #%#D#I# #(#F#J# #B#1#J#8#)# #D#J#F#2#D#H#'# #9#D#I# #-#C#E#
#1#3#H#D# #'#D#D#G# #5#D#I# #'#D#D#G# #9#D#J#G# #H#3#D#E# #A#'#3#*#4#'#1#H#G# #A#J#
#0#D#C# #A###4#'#1# #9#D#J#G#E# #(#0#D#C# #H###4#'#1# #(#J#/#G# #%#D#I# #-#D#B#G#
###J# #%#F#G# #'#D#0#(#-# #+#E# #A#7#F# ###(#H# #D#(#'#(#)# #H#1###I# ###F#G# #B#/#
#.#'#F# #'#D#D#G# #H#1#3#H#D#G# #A#-#D#A# #D#'# #J#0#H#B# #0#H#'#B#'# #-#*#I#
#J#E#H#*# ###H# #J#*#H#(# #'#D#D#G# #9#D#J#G# #H#'#F#7#D#B# #%#D#I# #E#3#,#/#
#'#D#E#/#J#F#)# #A#1#(#7# #F#A#3#G# #A#J# #3#'#1#J#)# #E#F#G# #A#E#C#+# #C#0#D#C#
#*#3#9#)# ###J#'#E# #-#*#I# #C#'#F# #J#.#1# #E#:#4#J#'# #9#D#J#G# #E#F# #'#D#,#G#/#
###F#2#D# #'#D#D#G# #*#H#(#*#G# #9#D#I# #1#3#H#D#G# #A#,#'#!# #'#D#F#'#3#
#J#(#4#1#H#F#G# #(#*#H#(#)# #'#D#D#G# #9#D#J#G# #H###1#'#/#H#'# ###F# #J#-#D#H#G#
#E#F# #'#D#3#'#1#J#)# #A#-#D#A# #D#'# #J#-#D#G# #E#F#G#'# #%#D#'# #1#3#H#D#
#'#D#D#G# #5#D#I# #'#D#D#G# #9#D#J#G# #H#3#D#E# #(#J#/#G# #A#-#D#G# #A#B#'#D# #J#'#
#1#3#H#D# #'#D#D#G# #%#F#J# #C#F#*# #F#0#1#*# ###F# ###F#.#D#9# #E#F# #E#'#D#J#
#5#/#B#)# #A#B#'#D# #J#,#2#J#C# ###.##G#0#'# #7#1#A# #J#3#J#1# #E#F# ###.#(#'#1#G#
#5#D#I# #'#D#D#G# #9#J#G# #H#3#D#E#

#H#%#D#'# #A#'#D#/#1#H#3# #'#D#9#E#D#J#)# #E#F# #-#J#'#*#G# #5#D#I# #'#D#D#G#
#9#D#J#G# #H#3#D#E# #C#+#J#1#)# #H#'#D#*#J# #*#(#J#F# ###G#E#J#)# #-#A#8# #'#D#3#1#
#H#.#7#H#1#)# #%#A#4#'#&#G#.####E#'# #.#D#A#'#!# #'#D#1#3#H#D# #9#D#J#G#
#'#D#5#D#'#)# #H#'#D#3#D#'#E### #E#D#&#*# #H#5#'#J#'#G#E# #%#D#I# #B#'#/#*#G#E#
#(#F#5#'#&#-# #C#+#J#1#)# #*#-#6# #9#D#I# #C#*#E#'#F# #'#D#3#1# #H#E#9#1#A#)#
#'#D###3#1#'#1# #9#F# #'#D###9#/#'#!#

#H###G#E#G#'# #H#5#J#)# ###(#J# #(#C#1# #1#6#J# #'#D#D#G# #9#F#G# #D#J#2#J#/#
#(#F# ###(#J# #3#A#J#'#F# #-#J#F# ###1#3#D#G# #%#D#I# #'#D#4#'#E#

#H#H#5#J#*#G# #%#D#I# #.#'#D#/# #(#F# #'#D#H#D#J#/# #A#J# #B#*#'#D# ###G#D#
#'#D#1#/#)#

#H#5#J#)# #9#E#1# #(#F# #'#D#.#7#'#(# #D#3#9#/# #(#F# ###(#J# #H#B#'#5# #1#6#J# #'#D#D#G# #9#F#G#E#'#.##.#'#*#E#)####.#J# #'#D#E#,#'#G#/#:# ##'#D#H#'#,#(# #9#D#J#C# ###F# #*#-#*#1#3# #E#'# #'#3#*#7#9#*# #A#J# #C#*#E#'#F# #3#1#C# #A#J# #-#1#(#C#

#A#%#F# #A#J# #0#D#C# #(#%#0#F# #'#D#D#G# #%#E#6#'#!# #*#/#(#J#1#C#

#H#B#7#9# #E#C#J#/#)# #E#F# #J#C#J#/#C#.##H#'#C#A#A# #D#3#'#F#C# #9#F# #A#D#*#)# #C#D# #E#F#7#B#

#J#F#C#4#A# #(#G# #E#'# #*#6#E#1# #E#F# ###E#1#C# ###H# #*#.#A#J#G# #E#F#
#3#1#C#.##H#'#9#D#E# ###F#G# #B#/# #J#3#*#/#D# #(#D#-#F# #'#D#E#F#7#B# #9#D#I# #-
#5#H#F# #'#D#3#1# #H#E#C#F#H#F# #'#D#6#E#J#1#

#H#D#'#*#3#*#G#F# #A#J# #%#8#G#'#1# #3#1#Q#C# #(#5#:#J#1# #D#5#:#1#G# #H#D#'#
#(###9#,#E#J#Q# #D#9#,#E#*#G#

#A#1#(#Q# #3#1#Q# #E#5#H#F# #B#/# ###0#'#9#H#G# #H#'#7#D#9#H#'# #9#D#J#G#.#
#B#'#D# #'#(#F# #'#D#E#(#'#1#C# #1#-#E#G# #'#D#D#G#:# #"# #*#9#'#G#/# #D#3#'#F#C# #
%#F#Q# #'#D#D#Q#3#'#F# #3#1#J#9# #%#D#I# #'#D#E#1#!# #A#J# #B#*#D#G# #H#G#0#'#
#'#D#D#3#'#F# #J#1#/# #'#D#A#$#'#/# #J#/#D# #'#D#1#,#'#D# #9#D#I# #9#B#D#G# #"#.#
#H#D#B#/# #B#J#D#:# #B#D#H#(# #'#D###(#1#'#1# #B#(#H#1# #'#D###3#1#'#1#.#
#H#C#*#E#'#F# #'#D###3#1#'#1# #B#/# #*#7#'#(#B# #9#D#I# #'#D###E#1# #(#G#
#'#D#E#D#D#.##H#B#J#D#:# #B#D#(# #'#D###-#E#B# #A#J# #A#J#G# #H#D#3#'#F#
#'#D#9#'#B#D# #A#J# #B#D#(#G#.## #B#J#D# #D#(#9#6#G#E#:# #C#J#A# ###F#*# #A#J#
#C#*#E# #'#D#3#1### #B#'#D#:# ###3#*#1#G#.#.#.# #H###3#*#1# ###F#J# ###3#*#1#!#
###.#J# #'#D#E#,#'#G#/#:# ##'#D#H#'#,#(# #9#D#J#C# ###F# #*#-#'#A#8# #9#D#I#
###3#1#'#1# #,#E#'#9#*#C# #H###9#E#'#D#C# #H#0#D#C# #(#9#/#E# #'#D#(#H#-# #(#4#J#!#
#E#F#G#'# #H#D#'# #J#,#H#2# ##%#9#7#'#!# #'#D#C#'#A#1#J#F# ###3#1#'#1#
#'#D#E#$#E#F#J#F#

#J#B#H#D# #*#9#'#D#I#:# #{#D#'#N# #J#N#*#N#.#P#0#P# #'#D#E#O#$#R#E#P#F#O#H#F#N#
#'#D#C#N#'#A#P#1#P#J#F#N# ###N#H#R#D#P#J#N#"#!#N# #E#P#F#R# #/#O#H#F#P#
#'#D#E#O#$#R#E#P#F#P#J#F#N# #H#E#N#F# #J#N#A#R#9#N#D#R# #0#N#D#P#C#N#
#A#N#D#N#J#R#3#N# #E#P#F#N# #'#D#D#G#N# #A#P#J# #4#N#J#R#!#M#}# ###.##C#E#'#
#B#'#D# ###-#/# #'#D#-#C#E#'#!#:# #C#A#I# #(#'#D#E#1#!# #.#J#'#F#)# ###F# #J#C#H#F#
###E#J#F#'# #D#D#.#H#F#)#.##H#C#'#F#*# #'#D#-#C#E#'#!# #*#B#H#D#:# #3#1#C# #E#F#
#/#E#C#.##H#'#D#9#1#(# #*#B#H#D#:# #E#F# #'#1#*#'#/# #D#3#1#G# #E#H#6#9#'# #A#B#/#
###0#'#9#G#.##H###.#*#E# #(#E#B#H#D#)# #'#D#D#H#'#!# #'#D#1#C#F# #E#-#E#H#/#
#4#J#*# #.#7#'#(# #-#H#D# #'#D#C#*#E#'#F#

#-#J#+# #J#B#H#D#:# #(#%#F# #C#*#E#'#F# #'#D#F#(#J# #5#D#I# #'#D#D#G# #9#D#J#G# #H#3#D#E# #F#J#'#*#G# #-#*#I# #9#F# ###B#1#(# #'#D#F#'#3# #%#D#J#G# #H#C#*#E#'#F# #H#B#*# #-#1#C#*#G# #H#*#9#/#'#/# #,#J#4#G# #H#*#F#8#J#E#G# #H#*#3#D#J#-#G#

#G#H# #'#D#0#J# ###/#I# #'#D#A#*#-# #'#D#B#1#J#(#)###.##%#0#'# #C#*#E#'#F#
#'#D###3#1#'#1# #E#F# ###C#(#1# ###3#(#'#(# #'#F#*#5#'#1# #'#D#,#J#4# #H#%#A#4#'#!#
###3#1#'#1#G# #E#F# ###C#(#1# #G#2#'#&#E#G#.##H#'#D#D#G# ###9#D#E####H#5#D#Q#I#
#'#D#D#G# #9#D#I# #3#J#Q#/#F#'# #E#-#E#Q#/# #H#9#D#I# #"#D#G# #H#5#-#(#G# #H#3#D#E#
#*#3#D#J#E#'# #C#+#J#1#'# #E#2#J#/#K#'#### #-# #'#D###.#D#'#B# #'#D#%#3#D#'#E#J#)#
#,#2# #5#3#5#8#.#### #-# #'#D#E#F#G#'#,# #,#2# #5#4#8#.#### #-# #'#D###.#D#'#B#
#A#J# #'#D#%#3#D#'#E# #5#2#0#1#.#### #-# #A#6#D# #'#D#D#G# #'#D#5#E#/# #5# #4#8#.#
#-# #9#/#)# #'#D#5#'#(#1#J#F# #H#0#.#J#1#)# #'#D#4#'#C#1#J#F# #D#'#(#F#
#'#D#B#J#E# #5#1#7#.#### #-# #'#D#"#J#)# #5# #J#H#3#A#.#### #-# #'#D#"#J#)### #8#1#
#G#H#/#.#### #-# #'#D#"#J#)### #2#6# #E#1#J#E#.#### #-# #'#D#"#J#'#*# #E#F#
#3#H#1#)# #'#D#C#G#A#.#### #-# #1#H#'#G# #'#D#(#J#G#B#J# #A#J# #4#9#(# #'#D#
%#J#E#'#F# #H#5#-#-#G# #'#D###D#(#'#F#J# #1#-#E#G# #'#D#D#G# #A#J# #5#-#J#-#
#'#D#,#'#E#9# #9#4#3#.#### #-# #1#H#'#G# ###-#E#/# #H###(#H# #/#'#H#/#
#H#'#D#*#1#E#0#J# #H#-#3#F#G# #'#D###D#(#'#F#J# #1#-#E#G# #'#D#D#G# #A#J# #5#-#J#-#
#3#F#F# #'#D#*#1#E#0#J#.#### #-# #-#3#F#G# #'#D###D#(#'#F#J# #1#-#E#G# #'#D#D#G#
#A#J# #5#-#J#-# #'#D#,#'#E#9# #1#B#E# #6#6#7#8#.#### #-# #,#1#1# #5# #8#2#

#B#1#5# #E#6#:#H#7#.#### #-# #H#G#0#'# #'#D#0#J# #J#3#9#I# #%#D#J#G#
#'#D#'#.#H#)# #'#D#E#3#$#H#D#H#F# #A#J# #'#D#,#E#'#9#)# #'#D#3#D#A#J#)#
#D#D#/#9#H#)# #H#'#D#B#*#'#D# #%#D#I# #*#1#3#J#.#G# #H#*#B#1#J#1#G# #A#J# #F#A#H#3#
#'#D#'#.#H#)# #'#D#E#,#'#G#/#J#F# #-# #J#-#A#8#G#E# #'#D#D#G# #-# #H###F#
#F#*#9#'#H#F# #,#E#J#9#'# #A#J# #%#.#A#'#!# ###3#1#'#1# #,#G#'#/#F#'# #9#F#
###9#/#'#&#F#'#

#H###F# #D#'# #F#*#-#1#,# #A#J# #9#/#E# #'#D#%#,#'#(#)# #9#F# ###3#&#D#)#
#E#*#9#D#B#)# #(###3#1#'#1# #3#H#'#!#'# #C#'#F#*# ###3#1#'#1#'# #3#E#9#F#'#G#'#
###H# #'#&#*#E#F#'# #9#D#J#G#'# ###H# #E#G#'#E#'# #C#D#A#F#'# #(#G#'#

#-#*#I# #H#D#H# #C#'#F# #'#D#3#'#&#D# #E#F# ###B#1#(# #'#D#F#'#3# #%#D#J#F#'#

#H#E#E#'# #D#'#-#8#*#G# #E#F# #-#'#D#F#'# #G#H# #'#D#9#C#3#!# #C#J#A# #0#D#C####
%#0#'# #3###D#F#'# ###-#/#'# ###3#&#D#)# #*#9#D#B#*# #(###3#1#'#1#

#H#*#9#'#E#D# #'#D#E#3#$#H#D# #-# ###J# #'#D#0#J# #3#O#&#D# #-# #E#9# #0#D#C#
#(#9#/#E# #'#D#%#,#'#(#)# #H#9#E#D# #(#'#D#"#/#'#(# #'#D#4#1#9#J#)#

#4#F#9#F#'# #9#D#J#G#

#H#'#*#G#E#F#'#G# #(#'#D#*#C#D#A# #H#%#.#A#'#!# #E#'# #G#H# #E#9#D#H#E# #-# #-
#3#(# #2#9#E#F#'# #-# #H#'#D###5#D# #9#/#E# #'#D#%#,#'#(#)# #H#'#D#(#H#-# #(#4#J#!#
#E#F# #0#D#C# #H#D#H# #C#'#F# #'#D###E#1# #E#0#'#9#'# #E#9#D#H#E#'#

#A#G#J# ###E#'#F#)# #H#D#'# #J#G#E#F#J# #%#F# #C#'#F# #'#D###E#1# #4#'#&#9#'#
###H# #:#J#1# #4#'#&#9#!# #A#D#'# #*#2#1# #H#'#2#1#)# #H#2#1# ###.#1#I#.##C#E#'#
###F#5#-# #F#A#3#J# #H#%#.#H#'#F#J# #'#D#E#,#'#G#/#J#F# #'#D###A#'#6#D#
#(#'#D#'#(#*#9#'#/# #9#F# #E#H#'#7#F# #%#4#'#9#)# #'#D###3#1#'#1# #H#0#D#C#
#(#C#+#1#)# #'#D###3#&#D#)# #H#'#D#'#3#*#A#3#'#1# #9#F# ###E#H#1# #D#'# #*#G#E#G#E#

#H#%#-#1#'#,# #(#9#6#G#E# #'#D#(#9#6#

#B#'#D# #1#3#H#D# #'#D#D#G# #5#D#I# #'#D#D#G# #9#D#J#G# #H#3#D#E#:# #"# #E#F# #-
#3#F# #%#3#D#'#E# #'#D#E#1#!# #*#1#C#G# #E#'# #D#'# #J#9#F#J#G# #"# #H#%#0#
#0#C#1#*# #G#0#'# #'#D#C#D#'#E#

#A#F#-#F# #D#'# #F#*#G#E# ###-#/#'# #(#'#D#9#E#'#D#)# #H#'#D#,#H#3#3#)#
#H#'#D#4#(#G#)#!# #H#-#1#J# #(#C#D# #E#,#'#G#/# ###1#'#/# #*#-#B#J#B#
#'#D#3#D#A#J#)# #9#D#E#'# #H#9#E#D#'#

#E#F#G#,#'# #H#3#D#H#C#'# #-# #H#1#(#E#'# #C#'#F# #,#'#G#D#'# #D#(#9#6# #"#/#'#(#
#'#D###3#1#'#1# #H#'#D#C#*#E#'#F# #-# ###F# #J#6#J#A# #%#D#I# #1#5#J#/#G#
#'#D#9#D#E#J# #(#9#6#'# #E#E#'# #F#B#D#F#'#G# #A#J# #G#0#G# #'#D#H#1#J#B#'#*#

#H#'#D#E#1#'#,#9# #(#-#E#/# #'#D#D#G# #E#*#H#A#1#)# #H#7#D#(# #'#D#9#D#E#
#E#*#J#3#1# #A#E#F# ###1#'#/# #'#D#'#3#*#2#'#/#)# #A#D#J#9#2#E# #H#D#J#*#H#C#D#
#H#'#D#D#G# #'#D#E#3#*#9#'#F# #H#9#D#J#G# #'#D#*#C#D#'#F#

#H#D#H# ###F# #*#1#C#J#2#F#'# #-#*#I# #J#9#D#E# #'#D#E#,#'#G#/# #'#D#.#J#Q#1#
#'#D#A#'#6#D# #G#H# #9#D#I# #'#D#,#H#'#F#(# #'#D#9#3#C#1#J#)# #'#D#-#1#(#J#)#

#H#E#B#'#E#F#'# #G#F#'# #G#H# #E#B#'#E# #*#0#C#J#1# #H#F#5#-# #H#*#H#,#J#G#
#(#E#'# #,#1#Q#(#F#'#G# #H#9#4#F#'#G# #H#.#6#F#'#G#!#

#A#F#F#5#-# #'#D#'#.#H#)# #(#'#D#'#D#*#2#'#E# #(#'#D#"#/#'#(# #H#'#D#6#H#'#(#7#
#'#D#4#1#9#J#)# #'#D#E#*#9#D#B#)# #(#'#D###3#1#'#1#

#A#(#G#'# #F#B#7#9# #'#D#7#1#J#B# #9#D#I# ###9#/#'#&#F#'# #A#J# #'#D#-#5#H#D#
#9#D#I# ###3#1#'#1#F#'#.#.#.# #H#'#D#D#G# ###9#D#E#.##### #-# #'#D#"#J#)# #2#7#
#'#D###F#A#'#D#.#### #-# #H#'#D#B#5#)# #C#'#E#D#)# #A#J# #*#A#3#J#1# #(#F#
#C#+#J#1# #,#3# #5# #3#3#3#.#### #-# #"#D# #9#E#1#'#F# #2#8#.#### #-# #E#F#
#C#*#'#(# #/#1#H#3# #A#J# #'#D#C#*#E#'#F#.####################P#A#G#E# # #####
#########(###P#A#G#E# # ###1###)##E#F#(#1# #'#D#*#H#-#J#/# #H#'#D#,#G#'#/######
#E#F#(#1# #'#D#*#H#-#J#/# #H#'#D#,#G#'#/###*# # # #*# # # #*#####
#H#Y#P#E#R#L#I#N#K# #"#h#t#t#p#:#/#/#w#w#w#.#t#a#w#h#e#d#.#w#s#"#
#####h#t#t#p#:#/#/#w#w#w#.#t#a#w#h#e#d#.#w#s###
#h#t#t#p#:#/#/#w#w#w#.#a#l#m#a#q#d#e#s#e#.#c#o#m#### #H#Y#P#E#R#L#I#N#K#
#"#h#t#t#p#:#/#/#w#w#w#.#a#l#s#u#n#n#a#h#.#i#n#f#o#"#
#####h#t#t#p#:#/#/#w#w#w#.#a#l#s#u#n#n#a#h#.#i#n#f#o###
#h#t#t#p#:#/#/#w#w#w#.#a#b#u#-#q#a#t#a#d#a#.#c#o#m##############E#F#(#1# #'#D#*#H#-
#J#/# #H#'#D#,#G#'#/###*# # # #*# # # #*##### #H#Y#P#E#R#L#I#N#K#
#"#h#t#t#p#:#/#/#w#w#w#.#t#a#w#h#e#d#.#w#s#"#
#####h#t#t#p#:#/#/#w#w#w#.#t#a#w#h#e#d#.#w#s###
#h#t#t#p#:#/#/#w#w#w#.#a#l#m#a#q#d#e#s#e#.#c#o#m#### #H#Y#P#E#R#L#I#N#K#
#"#h#t#t#p#:#/#/#w#w#w#.#a#l#s#u#n#n#a#h#.#i#n#f#o#"#
#####h#t#t#p#:#/#/#w#w#w#.#a#l#s#u#n#n#a#h#.#i#n#f#o###
#h#t#t#p#:#/#/#w#w#w#.#a#b#u#-#q#a#t#a#d#a#.#c#o#m#############-#+#
#'#D#E#,#'#G#/#J#F# #'#D###.#J#'#1# #9#D#I# #-#A#8# #'#D###3#1#'#1####
##
#######################j##xl##o##r##t##w##Ty###z##{##ɲ######^###\##p#######.#
#.##### F##x##l###
###
###
###$##
##########d#####d##d#[$#\$#`##a$#gd#Q#
###$#######gd#Q######$#######################d#####d##d#[$#\
$#`##a$#gd#Q#####m##n##n##o##o##Vp##Zp##p##p###q###q##r##r##r##r##(s##*s
##t##t##u##u##Rv##Tv##w##w##w##w##Ry##Ty###z###z##`~##d~###~###~###.###.##
.##
X##\##p###
#####################
%#h#Q##h#Q#5##B*#Z#\#^J##o(#ph#####"#h#Q##h#Q#5##B*#Z#\#^J##ph#####)#j#####h
#Q##h#Q#0J##B*#U##Z#^J##ph######h#Q##h#Q#B*#Z#^J##o(#ph######h#Q##h#Q#B*#Z#
#^J##ph####B#####.##.##_##########D##F##v##x#######j##n#########

h j Ē ʒ

```
#######ě#######Û#######Ŷ#########################Ŷ#########u########h#Q##h#
Q#B*#^J##o(#ph#####)#j#####h#Q##h#Q#0J##B*#U##Z#^J##ph######h#Q##h#Q#B*#^J##p
h######h#Q##h#Q#B*#Z#^J##o(#ph######h#Q##h#Q#B*#Z#^J##ph#####(#h#Q##h#Q#5#
>*#B*#Z#\#^J##o(#ph#####
%#h#Q##h#Q#5#>*#B*#Z#\#^J##ph######h#Q##h#Q#B*#CJ4#Z#aJ4#o(#ph#####.###j#
#####
```

```
#######################################################################
#######################################################################
#######################################################################
```

#@###'#(# #'####@###qE####@##H#'#F#F#h@Q@##h@##
#E#F#@p##@p#######################*#5# #D#####F#F#J###!
#j####qE####@##h@##h@##h@'#F#F#h@Q@##h@## #E#F#@p##@p#######################*#5#
#D########@,@##"#B#(#Z#@ah@Q@6@6@7#nH #tH ###h@Q@,#h@1##Z#@aJ8###
#C#'#@@@@@@.#w#h##Z#@@# #H@ #H@ #H@ #H@ #H@ #H@ #H@ #H@
#H#@###@##@@##@@##@@##@@##@@##@@##@@##
@##

```
#j####qE####h##h##h'#F#F#h
#"#h#Q##h#Q#>*#B*#Z#^J##o(#ph#####k
#G# #9#F#G# #D#D#B#J#'#E# #(#H#'#,#(#.## # H
```

```
𝟘𝟘𝟘𝟘𝟘ě𝟘𝟘𝟘𝟘𝟘
```

```
𐌼#H#𐌼#Hz𐌼#H|𐌼#HĠ#HƠ#H ▫#H ▫#H𐌼##𐌼##V𐌼###𐌼###𐌼##^𐌼##v𐌼##x𐌼##z𐌼##|
𐌼##𐌼𐌼𐌼
```

```
#H{q#m#R:##/J##B*#U#(#OJ##QJ##a#(#####h#Q#5#h#:#
J##B*#U#(#OJ##QJ##a#(#####h#Q##F#Z#######U#####h#S##
U#######N##F#G# #Q###U#####^J##aJ$##d#####d###du#######N##F#G#
#Q###U# F#F#J###N##F#G# #Q###h##h#'##F#G# #Q#####U####$#Q###F#G#
#####d#####d###d#[$#\$##Q###F#G# ###d###du####F#G# ###Q###F#G#
#Q###h##
F#G# #Q###Q##Q##Q##Q##Q##Q##Q##Q##B*#Z#*#Z#*#Z
```

```
#H#H"#H$#H##H#HR#########################################################
#######################################################################
#######################################################################
##########J4#Z#aJ4#o(##$#If#########o###J4#Z#aJ4#o(##$#If####gd##J4#Z#aJ4#o
(##$#If########q#j#
```

###########h#]#h#gd##𝍐##############𝍐#𝍐###& #$#gd##𝍐##############𝍐##############𝍐

###########h#]#h#gdN#$###

```
                    ##H#H"##H$##H&##Hj##Hl##Hn##H##H##H##H##HÏ#H#####N#####1#####|
mZmDZ+#^J#####%j#####qE#####>*#####CJ##OJ##QJ#####J###h#Q##+#####j##Q#######
%j#####qE#CJ##OJ##QJ#####E###%F#F#J#####%j#####qE#CJ##OJ##QJ#####E#######
%j#####qE#CJ##OJ##QJ##E#######
%j#####qE#CJ##OJ##QJ###'#E###+#####j##Q#######:##########CJ##OJ##QJ#####E#######:#######
##CJ##OJ##QJ##E#####
%F#F#J#####:##########CJ##OJ##QJ#####E###p##M@o##########CJ##OJ##QJ###'#E##U#######M@o#####
#####CJ(##'#E#(#####5#hM@o##########J##B*#U###OJ##QJ##############a##U####h#Q##B#N##P##H
R#######################################+##«#####ث#######ا#####iN@.#######################p##M@
o##########CJ##OJ##QJ###'#E##U#######M@o##########CJ(##'#E#(#####5#hM@o##########J##B*#U###O
J##QJ##############a##U####h#Q##/##########J##B*#U#(#OJ##QJ##############a#(#####h#Q##5#h#:
##########J##B*#U#(#OJ##QJ##############a#(#####h#Q##F#G# ##  F#G# ####
          ###########7#jx#J###<m##########J##B*#U###OJ##QJ##'# #J#E###\##h#Q##
```

```
□□□□□□□□□□#######□%j####qE#CJ##OJ##QJ##E#####□□□□%j####qE#CJ##OJ##QJ###'#E###
%F#F#J###□%j####qE#CJ##OJ##QJ##□##E####
R□##□□##□□##□
```

```
►►►
```

.#́́́́́́́CJ#J#'#́##UE###\#́^#́́́́́́́CJ#J#'#́##UE###\#́^#F#q#j###F#G# ##́##0#&P
#+p####,p####-p####.p####1́h#/R
#4́##h#́####5́##h#́####6́##h#́####7́##h#́####:p##́##́́. ́́A!́n#"́n##́n#$́n#
%́###́n##́n#

##(2#*2#<#&P #1h#:p"(#####. ##A!##"#######$##%#####n##n#

```
##(2#*2#######################################################################
#######################################################################
#######################################################################
```

cmPPJCmp0712#𝍐##𝍐`𝍐##4_IDATx^𝍐} t#𝍐yf𝍐9=w##𝍐%#t𝍐Ł,[𝍐l𝍐#YR(𝍐m#𝍐(q##/𝍐q𝍐
%𝍐s𝍐^#𝍐𝍐%𝍐#𝍐%𝍐+𝍐#𝍐d𝍐"#2@Ɤ$[2𝍐(𝍐:𝍐#/#𝍐1𝍐9𝍐𝍐#𝍐

!A GY# 뿷 q ^c #{п+T= O #={ ##

```
  ))Bif   bw   u#8d#4s9  #h m&%4 2h    #ql 3   ]s  a  r ^7 #e 呃
 1  #1  B ^*# -T Đ !Pư,  e"z&   g ,"z Br0gZ   ##MS#P-V   n#eB N#+[  ?
 #b###^7L   #0MC#~5Ml   \z (6
```

[illegible]#<#axFн[illegible]/#▫[illegible]#h[illegible]+[illegible],[illegible]D[illegible]cl#[illegible]#2#н[illegible]-Cg[illegible]f8#[illegible]#l[illegible]C[illegible]sJJg[illegible]"[illegible]~[illegible]@-I

```
                                                                                                                                                                                                                                                                                                                                                                                                                                                                                                                                                                                                                                                                                                                                                                                                                                                                                                                                                                                                                                                                                                                                                                                                                                                                                                                                                                                                                                                                                                                                                                                                                                                                                                                                                                                                                                                                                                                                                                                                                                                                                                                                                                                                                                                                                                                                                                                                                                                                                                                                                                                                                                                                                                                                                                                                                                                                                                                                                                                                                                                                                                                                                                                                                                                                                                                                                                                                                                                                                                                                                                                                                                                                                                                                                                                                                                                                                                                                                                                                                                                                                                                                                                                                                                                                                                                                                                                                                                                                                                                                                                                                                                                                                                                                                                                                                                                                                                                                                                                                                                                                                                                                                                                                                                                                                                                
```

```
@X)@@7@#@r@V@:@v-2@@#6@@wH@*&>@@
_#@.,}@F@D`@PMP@@]@@@#@l@     @@=@u#]4@rg@@@:##
```

```
[redacted]
```

```
   ~  z  ^^S  |  @#u&  #  #v>   #  l  r  a#  I   <  Q  ?4x]#  f  n  ]  X!V##;{~  y[  n  n  #
      z6   `P09qrD
```

```
@#@.@B@@Y@@:@v@w:@#8@@0<4@#@@#@m
#U9@@k@@N@r$#&iU`r@Xrs##@d@H@>@ir@Ч&8@JL@##w@5@@m@#@/@@###@#m@#@@8[1@|@▫@U##▫ ▫@@##!
o#ب@?@ #@Í@@2@J@@@H@@k@d@\@@#@@T!##@x@@@▫@)@ium @@k@#O      @Y#m@@@pA@@ @@#@@!
g4@@@Z@O@Ai@}CPpI@6@@z@T9@@#@@@@91;@o@(@f*m8#@@#@@@@t@i@cC@@#@@@@@U%^▫#@Chi@@{=:
fi}b@@@e@@j@@@h@#k6@F@r(T#by@@yk7@@O@#!@@#@#D@@jQ@#h@@#@"@@@ü#EgC@@#@@
y#A#g@@@,[@@nG<@r~@@<@▫@@hP@E
@6@@B:@ɧO@@p@@#<k▫0 ##@d@@:@2<k#@l#9Ц#o@DB@o@V#@ج v@#fZ#q@@@Śm@e@(##@@@@#@#~@?
_RM@@#w@-
@##@@#@@#@@@ɱ^{@#h@@61Y#<[@#@@Y@@E@1L@c̣c@@@#@gN@@#~#@8#@3@▫t@@:@@kc@@#h@@5m@@t@1*o
#K@@{@G7@@@FNx@g@e@@@@@fOąb@Y@:@ʒ@@zmP@9{#+lLK@g@R@$@>@ꞟ@@@H@#@@#@|@P}@uU@
%H#@1'ЄW@@V@@@@@@[s@n@#@@L@#g@@@▫@#!@h@@@@|c@7@yMWm@@@C
@3@@@@@@@@Ĵ@go@@/=qZ+#@7@@L=@@$#<@0@N@Bh@@o@@w@r@@o@@>@@rf 핷@[7aQcU@@Q@攤@
@ʒ@@@@@@LHow@@#i$WWu@#@Z#X#!@@;@y@@DLF@@Ua@k#@@@w|~d@yN@@#@,!@@r@@@#@@@e#Q@@1#@M
ڳAy@eÄv_#@@@Y▫q3d@#@7@@;w@·#@@#2z@?@*"U##@V@@n|.u@@@@7@@#@[#@^@@
%##389@@@#@x#~@´@@.@@omL@M@+#'@Í@@P@9@@@@@5)5[cJ+@
a@H@H@g@c1wť#▫t@@'@@~@iB&1@~X@n@U#@"@@@n>*#;@@@@#7s@@#9z#▫@x@@<к@Kt@@(@@@8!@@@@@
```

#××sk××k××o××f××t×#7#r×××&×\××#×#×#××##$

```
                                                                                                                                                                                                                                                                                                                                                                                                                                                                                                                                                                                                                                                                                                                                                                                                                                                                                                                                                                                                                                                                                                                                                                                                                                                                                                                                                                                                                                                                                                                                                                                                                                                                                                                                                                                                                                                                                                                                                                                                                                                                                                                                                                                                                                                                                                                                                                                                                                                                                                                                                                                                                                                                                                                                                                                                                                                                                                                                                                                                                                                                                                                                                                                                                                                                                                                                                                                                                                                                                                                                                                                                                                                                                                                                                                                                                                                                                                                                                                                                                                                                                                                                                                                                                                                                                                                                                                                                                                                                                                                                                                                                                                                                                                                                                                                                                                                                                                                                                                                                                                                                                                                                                                                                                                                                                                                                                                                                                                                                                                                                                                                                                                                                                                                                                                                                                                                
```

```
@#@@@#@@#;#'@#@v@'@
I@6wD@@T \@@j@@;@J#@4@'@@~%@#%qi3@@#l@>Uò1#@z9Â@m@l@@[n#@:@@^}@>r'@-@}$@P@@.,@G#Q@L
%#@@K@V#@@3>mR@#j@#@}@7@@@|fT@g@2@@9>) K@O#J@#!
@@@@@@@[@a@i@+#{@f9p@@rp@@v@@@`4q@<#@#@W@@@轆a$
{f@3@Q@##@@T@#@▫@#@##@}Y,@3t3@8 @y@@M@0,'@#è@/i@@#rkB>@h@L66@#@jA@*@t#@##?
@#m]@=@@NG#&@9@Ax@@ˮ66(#2J@@#@@#dS*/###K\##3@@#@@Z?@:▪ @@@@X5@ʅ@@@#L@@#@K@@#[#@?
#@2<#P#@q@}@F@Z2#@a@p~B@%@4X@@##@Y|U@M@?@#ok@o#@@r.|#V##@@@ω_@@^-@d@0#hHʔ
y@+zC@$@Y`##|@5▫@@@L>o@R@O@<"@@.xZ@@@ā#@ɥ@@R@$#@@J@@?@F##o@@#w@P@#_@@@aø@@@@3#@先鑼
@#+@#"@>#$@5x@@  @@ʅ@m@@4@'@ɻWYG(#@Xx@@U@6t@@#@@@@C#@#T@#=@I@@hg#@@b@'h|
@@@#.#@*A'@-@Nh@>@@{@1@*@@<o#@aAQ!@m@as###0#r@~~@@d@h4?@R@7@@ʔ ##@<@[#@#Q(@@###▫
```

{3E#
s&c##4L#
%3:gUE+H6#J^c5V:w0}Y#@VMJ#+#9m WU2b#i#k#^w?
#E#{#o M h#`"<#`:NX X#
#?Z L v+#.ن m+#J:#[#t

```
QR-a#wL\Vx      z#y*}#^$#`.#tO
      fXeTiDz&P#Y@Y1i#W,:#a8@~aW#T8TASGb#'VN#U$#6w+#
#^v^V"U
l:s%#    (#>OB?#
```

#⬜n⬜⬜hNF#⬜X⬜⬜⬜*n#>|⬜⬜#⬜
%⬜J⬜⬜##+⬜⬜⬜9⬜Ы⬜⬜Y⬜⬜r",N⬜s⬜⬜(⬜p⬜G###⬜#W]⬜2J_⬜⬜K⬜z⬜##⬜##⬜⬜⬜&⬜⬜⬜[;⬜#⬜#⬜DQ⬜⬜⬜⬜#l#N⬜#⬜~
⬜#⬜#⬜ ⬜#`⬜p+i⬜⬜N⬜=⬜#z⬜#V⬜7⬜⬜v!⬜4&bЎ⬜5#K$
{⬜#Бе⬜j>⬜⬜xa⬜_⬜Q⬜⬜#⬜#{⬜ZV⬜⬜⬜⬜⬜%⬜⬜*##⬜$Z7W¬J

```
@%efX#@U@@@難
@#Z+@@@@r@z@)@O@@@8@h@@@~i@Z@#@m@@@@@@A5@@@@F@@@@@@@+,@@@@@@#@@@L@@T#@@@-
@n@Cv$@@=Å+#@@@@WZ@{@Iu@|@@o@@@n,#,@@@#|>@@-#@ih(@L@>@@@@#@@@@#l#%@@>3^@m@@>/
%@E@@@IhH@@#@ #@@@#@5@1I@@JW[@4x@#KMC@@@zY*Ŭ@@n@o=@M@@n@2@|NCòtt@@@#W9@@@砗Aw#@@#!
ƧfTy@^@)@5ώ@UR##ij@aX@#@@@G@o@un@NI@#>@@錨@▫LezEŃN@C.@#@@@@!l@ɔ▫@.@Y 鑲
#$@U@@@a@@#83ul@@*@dE/|.@RMN@rDI@#@@YB;FA-@#@▫@`E@@@(?
@@Cn{@@#5@v45(4yTA@#4@@y#@@@@vg@G_@@@@]"@A@ž#m@a@@@@
```

```
𝍐i𝍐𝍐Ů𝍐U#𝍐x#𝍐s𝍐h𝍐𝍐9KI𝍐#w𝍐𝍐A𝍐#𝍐#𝍐#𝍐|#𝍐𝍐~
#d#Ґ𝍐U𝍐𝍐𝍐
U#𝍐;#B𝍐C𝍐#Mv𝍐 S𝍐lZ#𝍐F𝍐"𝍐o^𝍐e𝍐#OX^r𝍐]Wp#𝍐2<𝍐𝍐H𝍐f9𝍐𝍐𝍐#@𝍐Q#)𝍐𝍐M~𝍐𝍐𝍐پ𝍐𝍐
```

k@9M@r@3c@l##)@#@Rs9#@5@^@@@#7@@@O;@N@@@@{#BJ@@@v@@@@dtEo@@5M{@1_@`2@Z▫xA@7 2#▫###=
#@@^@YQb@@Q@R{@-@6ЧR@@C~@hD#X@b,@
@z~@@#
@@@J#@G@u#@'@#Æ@ @@@@@#@0Ýx&@@˥>▫@@(7|d@S@@#@'s#P@r@@C@@_\@@@##~@K)ш@@A

[
[=$6e#`#

```
       ⁰N⁰⁰-ù⁰⁰d   G6⁰##b⁰jZ
;⁰⁰ɪ: ⁰y3⁰⁰⁰l⁰⁰⁰ ⁰⁰)⁰#⁰#⁰#⁰<#NW⁰⁰>8⁰%⁰ώo⁰⁰C#⁰⁰⁰='#⁰⁰ƶÊ⁰tw}[Ck#⁰⁰?
m{⁰⁰Z⁰#⁰⁰2⁰⁰⁰[,p6##⁰⁰X#⁰#     #j#⁰⁰f.;y~⁰`Y⁰#⁰g<~#1m⁰⁰ET8^⁰⁰#⁰⁰摘B6⁰3⁰#I.⁰#⁰F#⁰
%<#⁰1i⁰##⁰ئ[#⁰n⁰'⁰⁰⁰j{7A⁰G##i⁰⁰⁰#⁰⁰(⁰t⁰⁰⁰⁰⁰π⁰n{(⁰!d⁰"|(:⁰30e4#⁰L
ي⁰⁰=m⁰⁰LFwN⁰b⁰0⁰l#⁰#X0⁰)⁰M⁰L>_ ⁰⁰⁰S(@⁰⁰#⁰s⁰⁰#?
⁰e\⁰⁰⁰U#⁰q#⁰[⁰##⁰⁰\#⁰⁰'>}⁰⁰⁰⁰⁰d⁰Q⁰Yob9iV!{'⁰⋘dd@⁰}⁰q⁰X⁰#⁰⁰a⁰O⁰⁰.⁾A##(⁰⁰)⁰#⁰#⁰B
%#b⁰\⁰%#,⁰#B⁰⁰#⁰⁰Ag⁰⁰#⁰⁰H⁰q⁰`h:⁰Q⁰⁰E#1X#⁰''⁰#M⁰#⁰⁰#q⁰⁰⁰⁰h⁰L⁰/⁰⁰⁰⁰J⁰D#⁰3t⁰ÿ⁰1H⁰q9⁰]
      ⁰ds⁰⁰#⁰⁰▫i⁰⁰▫G#⁰⁰⁰#H0⁰$x⁰nd#j⁰⁰⁰⁰4⁰x07ˢ⁰#⁰
م B]3⁰⁰#⁰⁰⁰IS⁰l⁰f#⁰B⁰⁰V}o⁰⁰⁰#⁰⁰#_⁰>#N6¤⁰cpbq▫⁰⁰#l⁰⁰ËC⁰o##⁰⁰s?
Q⁰⁰N)⁰⁰#⁰⁰⁰#$⁰*,⁰D⁰4⁰+QY⁰⁰⁰{⁰w⁰⁰娌_~⁰uF⁰⁰⁰⁰Úe⁰⁰#⁰ YAQ⁰⁰a⁰⁰⁰⁰~=⁰bA#Z    ⁰t#⁰
```

```
□□`□#t□#Vmx□#/q□y!□>#□#1ℵ,□□#□z□`□□9□a##□b□'□ □
687□#y□#□□□#□iN□□#M□□A□#(m□y□□□F4&□h□{□□c_/H^□□{7<%□□z□□`,;□"P,□i□"#□"□nc□?d□j{`□□?
S□P□#□□□##>QbH8dk:□□□?□□P4□r□]□□"□□X□J□□x□□F##□□□@□,□□~□{□□#6□#□□□□h'鋯
~M□Jc□Sl□□□□##□□{□.#19□U8□f##4□□B□"□#T:#4□U□#7□#□□□□#Q□nX□#xX#□□□#□□□□#□4`
□#x#□b□□□□□□
```

```
    #+u5h##:E#
w'#
    H#K
    B
    }HS0#%
    |=#!8#
    4CB~3#˙~#?^Au0###h\5
    3ÒfQo# H a9#!x# AE#3Z?
B;Ŋe_;x gF[##]^@O7G g[#Xc#B W##G2,R5##0ÎV[Pq`#(M
#K  :#8a Ś##L^s~Mæq{pcN#^##Q#HM
{?9z=ش S;<#ِG
@ U<}_,#(#V     UT)Ôł r4#%
%Łd,6a#XZ@*a^##2#H Ce)gs&`N#G.&=
```

```
    ##*##□###f[|□##%Y#####□ □ ###{?###zp###s y`##S s##cJ#L###}
P#Y+h<##B#####$n###T#####5K□#W r#####
#### ryd9q###wo 槢 a=D 鬟 5□[k###6&###8[Qe5##6 ò3# O#### 7y|!
##H##a#####v##(###9R#Ag##P^A ϕ59##PSTNg#### #### #(### apé## ű(%## f#### r 6 \Q# T\
      "###)## #I####J |p R{%N w665 m3 ?6 m ŕp#B### #
%#yGj#]##9kh### #C8##B###QaZDU#>#g@D#Wq##HA#### 1##`` xx#### c# NS 8#### k## ^## Q BaSf
a -' □ i [wm# v9 ho|`I d%## xg$!### g##)### O##UY
q w### p zY(+&]@9#E###
```

0 #k[illegible])[illegible]

##&l????q#;

,##kq##%8>?A##|#UEs#权#] #k:?a#We#4{ QZ8#7#V#1a!
#-LfA)hd%b[

#????m ,???nzmK?txN??
??<Uo?#?Y?Q?#f#????NQf@P?#B#??????!?□?□□M#e-#]????[?
???/+?t?~q??]|?###?*Ga#?1!???#yZHd?^A#?YF? X□?X?r##?
  #?/8P(>a#h?^2?h#?e0?##?O?#?##G??~?5?\?F?p?eT?X#??e=?X?{c#???@?(#z??K?O}鱷
<x#??4?MC&?a?,??#a-??#r7?BaL□$|$O?W?#T##`d0?榦95ぇ?QrC#?Br?
??#????#?]?# |\#??hpD?{r6□#??o<???'?W?4?R??##6?{???g#?V?8j@?ぃ??k##$?(?w?#&??0ㄩ
`?¿H`4?#?#æ??.?<u?]#?w??p?@t??BjP?A?y?#

##5A#{VQ%~#####,##2

```
###:#?#
{廩z|##<yhXz#(d#`,z#3##\#A9p#m#*##Y####A#/##
##@#.t4G#L#▭r4& #9"# ##ŋ    <#An9#f#>@#A)#### Ł##<#eq#*#h#|b#\#h&u#m
##c##WN###NKuGM##
##F#س##@R#J#(▫#yny#<'###   #1F=##e##u#o!
n##X#t#x#t#"#k#L#Qd##`#H^*#`#S##p#######d#7\##|
K##W###Oh#}##f#;#4##q#▫R#*##í##D)
##\#"c###B##3##R#*#E##ʰ#`##l#)#C##########6<##G#B###<(#jD#p##x#{G##ˇ^#LWK#####@7#w
,#####<##]▫P#"##D ##########1##i###Z#TM|#2#V#
```

S.D#q9C*|!6b#4w#

J<⍰sY#GXAjŸ1⍰▫_[_⍰'⍰___#fwJ⍰q⍰⍰fdqrB⍰⍰[⍰#⍰{⍰⍰⍰w⍰#⍰⍰So#JE⍰⍰⍰⍰x⍰⍰⍰#M

```
   ##l#   ##Y*   #   m'   @#   g   |T   qN   r   4   1   HB[Ur8   G##:   ?   kO?
v   mM7,   #w#]   6dqЙ   n   <   3o   {   S   0   6####=   B"   ,+{a   j#"#)Jj   A   e   4   #D
#   #   z   W   r   I#   <H   #
1   6   6   #   o}   8#f   _   ٦   Y#t$   I   rT   p   G   ]{   h##   j?jA   sc   |U#b   "!
   1   [   F#5#*   #   /\   ##   8ƨ   Z\   7x   (XSiR#   +   N   ȷ~#   k   =   t   g   #dJ   v   Jt?
   #   x{#   #K   #   O   $|   U9#+   #0   !{ȣsd   F?(   0B##9   d   P   U   !
#   `p   #   Z#yi   @&Ꝁ#   8'7:N6   b   `   Ÿ#]#   '?J   #V   #   v   `   "   gq   #v6   #   \TY-   _   |
   P   #8   ^4#   r   V   ŏ   2n   D
   ;   4   =h4G#o#   #
Jy   *   #   z   q   &
```

```
@&{@g#jSP9@W@@_@@@@S@#▫ O@#@A@XG|▫@@@~@#["W@@#@?{vd@@#6▫A@B@tTz@@=~|
@@@}0@R@L@#@@@#@W@yD#@@@E7▬▫▫'@#@Y@@8@@@@ñ8@@jh7#15@#@6@@}@@@#o{[}@@@@>@D@@#@@@A@+
]@@e@@@~@@?@@@wm@Q@N@k@@by@@O@@^{@E+5@WK#H#rɔ@7X&@#<h@@@@6/JTp@6nF@#R+@@tmd##@@@
2}@##z@|@'w]yA;@#@⁻@vK@@Ht@@#@Y@-7@{t@▫@@D@k#@i@@>4a@m@`@@@@U@.@O@5j@-
@w@i@@#@T@#@"@@p@mmx@@@# Û@@@#&H@@##
▫@@$N@#k@v4#$@{@._#tþ#▫W@@@@ŋ@@@M@@###@@UT@"c@##@i#@@@@Fl2@@#Io
 ~#، @@@##Ja@@#@@ltX@Z%"dB!Й#@@@@#=/@4ص@Q@@@@@@@@@@[#tRV@+#cs@@/#@@g@#@#*@!
@@#X@@@@@3dk#zgb"###3@@@V@1"@t@.##E@@@*@T@
```

ق`#Y+#"]>#J~~I3@"J{ C|G`6ʁ\M#5r gq
گ]##((g#D r#K#f`1o C#DDK 7u{* lUz#l_:#O=p/##/
#Bd gru#@\-2 O_ #R7N##m Z J#`#}#{{V%mNa f#{c
2#nN;#e##4ɥ#(#n Y T5 1鈴Z_h:D<D`s0RU#吋h#/
q o#.#S~±7##Z#[Gq

```
□□□□□#□#□LVV□□#□#$□□گ□N#□#h}#□i□`l□F#Q:□h□{□□□y%5#4□#□y□rZ#Aw'□#~:□#.□□\□[□□##?
x□□#□if□□□###□r#q□□;□4□□□g□□□#x□S#|6#□□ؾ#□%#i□#c###□□□□□O□□□#/B□□
```

```
   !u)"#e#L#3\#Ñ[f#/@!
#L#H\z#NGY]+D#]ç 뉜q ugM ?d1#Y BUS#s SK
#;$=ţ.)\#z L@-d:I={.
,#"*h g Q4 pfsA7#c+*#4#}#K]B#W&,I ↘
#1#z W>V FE8D x3ů u#  ;v+!C#2h>▫$A
ꝗll g>#]hL#G>[□+#<i#1V yO8K$0ă
```

p#(6𝄾5#𝄾𝄾k[𝄾\𝄾#𝄾𝄾𝄾z#%ʌm𝄾勃N&𝄾𝄾{/𝄾#[𝄾9*Ɯg𝄾𝄾▫𝄾𝄾D:d:𝄾#𝄾!𝄾#S𝄾yr𝄾#𝄾#𝄾в!
𝄾𝄾ucl𝄾𝄾𝄾'𝄾#𝄾w𝄾𝄾E𝄾𝄾𝄾M#𝄾𝄾𝄾b'𝄾
%𝄾𝄾𝄾𝄾j:)𝄾7p𝄾x𝄾𝄾#𝄾𝄾𝄾𝄾#𝄾4𝄾EɄm𝄾<𝄾𝄾P𝄾H𝄾#𝄾𝄾#𝄾𝄾#𝄾𝄾0𝄾𝄾𝄾&𝄾𝄾𝄾𝄾zo𝄾𝄾𝄾𝄾𝄾~𝄾𝄾,#𝄾"𝄾n𝄾M*d𝄾𝄾
g#ʹ 𝄾𝄾𝄾#𝄾#𝄾|;𝄾𝄾𝄾𝄾B𝄾P𝄾𝄾D𝄾𝄾#𝄾𝄾Q$𝄾𝄾h𝄾/𝄾𝄾2O=𝄾J#5𝄾𝄾?~v𝄾𝄾#R𝄾~P𝄾𝄾—E@w7ɟ𝄾
w#,𝄾#R=𝄾𝄾?𝄾𝄾f𝄾𝄾#𝄾𝄾#𝄾N##p𝄾_𝄾#𝄾𝄾|a𝄾P𝄾t𝄾#BF^𝄾𝄾EZH𝄾6𝄾G𝄾𝄾𝄾##-X𝄾#𝄾#[𝄾KU𝄾"f(j𝄾𝄾#𝄾z𝄾x
ᏏZ M P###V𝄾0𝄾~5𝄾𝄾𝄾CQ#MFA\!
𝄾+@𝄾𝄾𝄾J𝄾𝄾𝄾#𝄾 𝄾𝄾𝄾< 𝄾𝄾#𝄾koX𝄾V𝄾𝄾#𝄾𝄾#𝄾𝄾𝄾]𝄾𝄾𝄾rZr▫▫ৄ𝄾𝄾#𝄾𝄾𝄾:8Z𝄾n𝄾𝄾𝄾𝄾𝄾𝄾##𝄾#𝄾{𝄾(𝄾E
d#𝄾t𝄾𝄾𝄾#}2e𝄾▫&#𝄾F𝄾𝄾#𝄾or⌑#C%x#1k##"𝄾8𝄾s▫O𝄾𝄾#𝄾p5蛦ae𝄾3𝄾𝄾/𝄾c龜zP𝄾𝄾#qCd𝄾i𝄾#.𝄾z?
𝄾,^𝄾𝄾kiP𝄾𝄾|𝄾𝄾O𝄾z

```
𐐀#𐐀vO𐐀[nMw#𐐀'𐐀@t𐐀𐐀
#𐐀<𐐀A#𐐀#𐐀-Q𐐀𐐀𐐀Gn𐐀𐐀M𐐀@f#𐐀#𐐀c#𐐀#𐐀h#Rt𐐀𐐀𐐀)𐐀𐐀𐐀9𐐀𐐀fpP)^𐐀/𐐀^#q𐐀D#𐐀𐐀𐐀"#𐐀𐐀𐐀%𐐀𐐀@#𐐀𐐀𐐀 ?
𐐀QDp𐐀𐐀B!𐐀[𐐀K𐐀#𐐀𐐀𐐀o𐐀A𐐀𐐀#𐐀𐐀#𐐀𐐀`-J𐐀𐐀𐐀𐐀ÿF𐐀#𐐀x̧M𐐀𐐀𐐀Rw#)𐐀~𐐀𐐀𐐀yXй𐐀#C𐐀𐐀h!
𐐀H𐐀𐐀@_𐐀𐐀ɹ𐐀#g𐐀e𐐀𐐀G5l𐐀B=
𐐀WX#𐐀#𐐀𐐀#F𐐀𐐀λ𐐀#}u𐐀p𐐀d𐐀ug𐐀𐐀𐐀𐐀l#𐐀𐐀𐐀c𐐀𐐀𐐀o𐐀#E-8𐐀U𐐀𐐀E𐐀𐐀𐐀i𐐀𐐀7#Vc𐐀𐐀𐐀𐐀𐐀#PN𐐀𐐀 "𐐀𐐀
𐐀𐐀wt𐐀D𐐀#apH*#𐐀#Au𐐀yM6r𐐀𐐀k𐐀Su𐐀#𐐀D𐐀#𐐀#𐐀
```

#$%&+AfV4Q$$##$ #e8$$#\$o$#$$$#fw#□$_`$l$$$#$i$$Q4$$u$$C#$
$#)$$<$#1$WeO$##'$$I$4Q@0M$i$?$DDk$bEFg<a$'$□$#/$ž#$Bu[BJa□_|
#Y2$$u#"VB$D$$`uO$I5$$'s$$q$\n$$$OeC'$$,V3$硣
O^$u5LW$W$Rbw,$$r$=$q#m$$$#$$y$$#8$rj6(#$□$$@H[$$ @6Vc$#$$2fE8#9?$=#$$$$%
$>$$$$$#%$;$$a!$w$$a1$r^p$$y$$$$$$$$Tgs|$$$#$#$#ŋ~2$$$M'#$#$k$$#ü#p

v`*Z#d###L36-Sazz#######xUU##@1yyvv|
#ywyS#XPxx5,^~]gG7yy~#### ^!.8(GdZ-NBCCK_#$$
%H.>#v4_-g#Q
t#;yšn/ꗄ#/%|F0`j^)#7twr>#PZwtIII9r29LaU{^qŭ1Inc+
#_}c#l!yT;,s_#_#,<a" ,0KlhEñ}9RO_|XoQmm-
4o#'uVV{IsB5NMMM#==p

```
###b#b###xjt#B#V#ME#{#####\#r#####ž##### ~#### -#### ?#### Ė#### 祛#### s 唯#### .#####%_#####D|
V:#U###W~,#### #x%##l]### E#### .#### g>#X#K###FH_#### e#### `### d!#######{7#### t#### t#### w~#
ȝO.#§### q#### ={### ### #ы########## ;NK#### ### w.### "#### p# ِJ#### t_### x### K#### t### *?### "7P#-
##@;#####m### 0#'#### s#### z### #w#### }######### U### c### 36;#### E#### Y8#### ### #*### EZc#### R#### t### E#
ح Z### )I_#### 1#### d### }### ### C#### FY)### @### z7# ﻻ(### K### J?### g### vcC}### 8### U!
u7[#### 7>#### <#####oi)#### 4### ڼ########## ### 9### 6#### &1_# گZS#### ^6### '~#### O#### &|
+#8### ##### ### ### ɣ# K### #.#### a# e### k# M{### ### *#### f#### G# ### } ### #{G#### `#### s### i#### %6}{1#### 2 #### 0#### |
### +#;#######q### A#### T#### p#### a#### i>#### G### # ### J#### O=#### =# y#### ^5wqY7#0### ]7### )### "#### h#### C
### ### (### ^#### g### u Or#### &#
```

@0m►►]►#|д►N#*yf▫}b►►y►f►►n►#►#;►_x►5w►►►n► =;{►n►
2►0►►►►a►a`►(►x#c#PQ►O►.►g#►►#y►►►►►►►5►#►#►D]►N►h

```
□□8□□g□#□o□%}□#□# □□"□I3\□F:(□S□O□□□uV□□l□□d□{(e□b□NP□<□□*□#□□#(g□6□k!
m##□#□□□B□P□□□□.□#□#□□□_□l□□□10□Q*:□□>)□#□□θeL#F□37□□9#□□g□□□□□□□□□□u□-
&□R#n□(#9□8□□I□2o;□□H□-□)5□□□^9□c|`□tE□#n□□□□#□□□□ □□!
#□E#□□□□□i#)>#fKK4#K□#□□a□□E□CQl□□Y□.Nm"□□□□□□□□□□□GK:□□^[□M□NZ#□□□@#S<t□□□□ □#□T□□□□<*□
I,□H□□:w~□□I[□□8q*□f□"OAJ□]□+7<a□□W□t3=□#o□□□□□#□-#=□#0□#□□#□□□#□X□□□□□□□□□□…#□t3□
□#□
```

Z@,@K#a-@@#@.s@@XYÔ@;#@R@2#@[@)@`@{.5h@@@/9Ľ+@~@@▫Wr0/@@4w@#@@Y@C@##@R@R@@9@@
@h@.z@@@@+|@ ^@V4@A@e#,ƒ@@@#@1@@@E.F7@m@#@@h@#@@@'@@@#@@#@[^(Ĵ@@@b@#
@W@V@dy▫ч52@@J6@@m@@#@@K#@unV#@▫@@@@uS#@,@@#c@@@>[@@#J@@%@@y31@g@@@(@@j}.@顏
X@@▫@K@#@@"qR@@@3@0 @#C@@-@@5@@_>@@@@L@,=y0@#@@}s@k@-
#c@@#zm@@@E@@^:o#W##@@[#@@OΠ]@)@@@@#[#H@@@w@t@@m'@;@@_@!@F#@Tl@#G@#@#4@▫@

~a###z#-##hq(}K#:#eni^
,########{##▫#H-####ZMKrV##t'Sv!#####2EE##▫H]7b#ᾗ##!##();p##x|(##|
Y#V(N##Ntv##R=-S0###k#Y?+#RY&#z!#@ì###T##^q#3##]^#8#ʕ#L##l##>#x#|#W+
##I_#YQ#d##########u#_^UQ##x##|##<#um0#V#.#hr#c/0##璜j!##o~Ɯw#▫##.#h##ɥ>p#
%O#ʒ#####Ç##}i##OY##c=###>~#zu##s##)#C#U##▫##Tl #####IEND#B`##$##$#If##### #D#!
v##h#5#####5#####3##v##v##3#:V####l#####

#V####0#Q###6#####5#####5#####3#
4#######a#D###Q#D###
###y##########K#######y##########K#,###(#ph#####
%#h#Q##h#Q#5#>*#B*#Z#\##^J#/#######D###
#####################y##########K#######Q##h#######################################
#########################y##########K#4#h#######################################/#
##5##D#d#####################L#####################################
#########
##C##&###A#####################aJ4#n#b*#Zr#######################b#####5#-
#####w#;X#####h#####5#-#####o9#####I##n###5#-###w#;X#####h#####PNG
#
###IHDR#######################!!#####bKGD#######2###

cmPPJCmp0712#𝍐##𝍐`𝍐##4_IDATx^𝍐} t#𝍐yf𝍐9=w##𝍐%#t𝍐Ł,[𝍐l𝍐#YR(𝍐m#𝍐(q##/𝍐q𝍐
%𝍐s𝍐^#𝍐𝍐%𝍐#𝍐%𝍐+𝍐#𝍐d𝍐"#2@Ɤ$[2𝍐(𝍐:𝍐#/#𝍐1𝍐9𝍐𝍐#𝍐

!A GY# 뿷 q ^c #{п+T= O #={ ##

```
  ))Bif   bw   u#8d#4s9  #h m&%4 2h    #ql 3   ]s  a  r ^7 #e 呃
 1  #1  B ^*# -T Đ !Pư,  e"z&   g ,"z Br0gZ   ##MS#P-V   n#eB N#+[  ?
 #b###^7L   #0MC#~5Ml   \z (6
```

[illegible]#<#axFн[illegible]/#▫[illegible]#h[illegible]+[illegible],[illegible]D[illegible]cl#[illegible]#2#н[illegible]-Cg[illegible]f8#[illegible]#l[illegible]C[illegible]sJJg[illegible]"[illegible]~[illegible]@-I

```
                                                                                                                                                                                                                                                                                                                                                                                                                                                                                                                                                                                                                                                                                                                                                                                                                                                                                                                                                                                                                                                                                                                                                                                                                                                                                                                                                                                                                                                                                                                                                                                                                                                                                                                                                                                                                                                                                                                                                                                                                                                                                                                                                                                                                                                                                                                                                                                                                                                                                                                                                                                                                                                                                                                                                                                                                                                                                                                                                                                                                                                                                                                                                                                                                                                                                                                                                                                                                                                                                                                                                                                                                                                                                                                                                                                                                                                                                                                                                                                                                                                                                                                                                                                                                                                                                                                                                                                                                                                                                                                                                                                                                                                                                                                                                                                                                                                                                                                                                                                                                                                                                                                                                                                                                                                                                                                
```

```
@X)@@7@#@r@V@:@v-2@@#6@@wH@*&>@@
_#@.,}@F@D`@PMP@@]@@@#@l@     @@=@u#]4@rg@@@:##
```

[illegible]

```
   ~  z  ^^S  |  @#u&  #  #v>   #  l  r  a#  I   <  Q  ?4x]#  f  n  ]  X!V##;{~  y[  n  n  #
      z6   `P09qrD
```

```
#U9
o#
g4
fi}
y#A
_RM
%H
%##
a
```

#××sk××k××o××f××t×#7#r×××&×\××#×#×#××##$

```
                                                                                                                                                                                                                                                                                                                                                                                                                                                                                                                                                                                                                                                                                                                                                                                                                                                                                                                                                                                                                                                                                                                                                                                                                                                                                                                                                                                                                                                                                                                                                                                                                                                                                                                                                                                                                                                                                                                                                                                                                                                                                                                                                                                                                                                                                                                                                                                                                                                                                                                                                                                                                                                                                                                                                                                                                                                                                                                                                                                                                                                                                                                                                                                                                                                                                                                                                                                                                                                                                                                                                                                                                                                                                                                                                                                                                                                                                                                                                                                                                                                                                                                                                                                                                                                                                                                                                                                                                                                                                                                                                                                                                                                                                                                                                                                                                                                                                                                                                                                                                                                                                                                                                                                                                                                                                                                                                                                                                                                                                                                                                                                                                                                                                                                                                                                                                                                
```

```
@#@@@#@@#;#'@#@v@'@
I@6wD@@T \@@j@@;@J#@4@'@@~%@#%qi3@@#l@>Uò1#@z9Â@m@l@@[n#@:@@^}@>r'@-@}$@P@@.,@G#Q@L
%#@@K@V#@@3>mR@#j@#@}@7@@@|fT@g@2@@9>) K@O#J@#!
@@@@@@@[@a@i@+#{@f9p@@rp@@v@@@`4q@<#@#@W@@@轆a$
{f@3@Q@##@@T@#@▫@#@##@}Y,@3t3@8 @y@@M@0,'@#è@/i@@#rkB>@h@L66@#@jA@*@t#@##?
@#m]@=@@NG#&@9@Ax@@ˮ66(#2J@@#@@#dS*/###K\##3@@#@@Z?@:▪ @@@@X5@ʅ@@@#L@@#@K@@#[#@?
#@2<#P#@q@}@F@Z2#@a@p~B@%@4X@@##@Y|U@M@?@#ok@o#@@r.|#V##@@@ω_@@^-@d@0#hHʔ
y@+zC@$@Y`##|@5▫@@@L>o@R@O@<"@@.xZ@@@ā#@ɥ@@R@$#@@J@@?@F##o@@#w@P@#_@@@aø@@@@3#@先鑼
@#+@#"@>#$@5x@@  @@ʅ@m@@4@'@ɻWYG(#@Xx@@U@6t@@#@@@@C#@#T@#=@I@@hg#@@b@'h|
@@@#.#@*A'@-@Nh@>@@{@1@*@@<o#@aAQ!@m@as###0#r@~~@@d@h4?@R@7@@ʔ ##@<@[#@#Q(@@###▫
```

{3E#
s&c##4L#
%3:gUE+H6#J^c5V:w0}Y#@VMJ#+#9m WU2b#i#k#^w?
#E#{#o M h#`"<#`:NX X#
#?Z L v+#.ن m+#J:#[#t

```
QR-a#wL\Vx      z#y*}#^$#`.#tO
      fXeTiDz&P#Y@Y1i#W,:#a8@~aW#T8TASGb#'VN#U$#6w+#
#^v^V"U
l:s%#    (#>OB?#
```

#⬚n⬚⬚hNF#⬚X⬚⬚⬚*n#>|⬚⬚#⬚
%⬚J⬚⬚##+⬚⬚⬚9⬚Ы⬚⬚Y⬚⬚r",N⬚s⬚⬚(⬚p⬚G###⬚#W]⬚2J_⬚⬚K⬚z⬚##⬚##⬚⬚⬚&⬚⬚⬚[;⬚#⬚#⬚DQ⬚⬚⬚⬚#l#N⬚#⬚~
⬚#⬚⬚⬚y ⬚#`⬚p+i⬚⬚N⬚=⬚#z⬚#V⬚7⬚⬚v!⬚4&bЎ⬚5#K$
{⬚#Бе⬚j>⬚⬚xa⬚_⬚Q⬚⬚#⬚#{⬚ZV⬚⬚⬚⬚⬚%⬚⬚*##⬚$Z7W→J

```
@%efX#@U@@@難
@#Z+@@@@r@z@)@O@@@8@h@@@~i@Z@#@m@@@@@@A5@@@@F@@@@@@@+,@@@@@@#@@@L@@T#@@@-
@n@Cv$@@=Å+#@@@@WZ@{@Iu@|@@o@@@n,#,@@@#|>@@-#@ih(@L@>@@@@#@@@#l#%@@>3^@m@@>/
%@E@@@IhH@@#@#@@@#@5@1I@@JW[@4x@#KMC@@@zY*Ŭ@@n@o=@M@@n@2@|NCòtt@@@#W9@@@砗Aw#@@#!
ƧfTy@^@)@5ώ@UR##ij@aX@#@@@G@o@un@NI@#>@@錨@▫LezEŃN@C.@#@@@@!l@ɔ▫@.@Y 孃
#$@U@@@a@@#83ul@@*@dE/|.@RMN@rDI@#@@YB;FA-@#@▫@`E@@@(?
@@Cn{@@#5@v45(4yTA@#4@@y#@@@@vg@G_@@@@]"@A@ž#m@a@@@@
```

```
𝍐i𝍐𝍐Ů𝍐U#𝍐x#𝍐s𝍐h𝍐𝍐9KI𝍐#w𝍐𝍐A𝍐#𝍐#𝍐#𝍐|#𝍐𝍐~
#d#Ґ𝍐U𝍐𝍐𝍐
U#𝍐;#B𝍐C𝍐#Mv𝍐 S𝍐lZ#𝍐F𝍐"𝍐o^𝍐e𝍐#OX^r𝍐]Wp#𝍐2<𝍐𝍐H𝍐f9𝍐𝍐𝍐#@𝍐Q#)𝍐𝍐M~𝍐𝍐𝍐پ𝍐𝍐
```

k@9M@r@3c@l##)@#@Rs9#@5@^@@@#7@@@O;@N@@@@{#BJ@@@v@@@@dtEo@@5M{@1_@`2@Z▫xA@7 2#▫###=
#@@^@YQb@@Q@R{@-@6ЧR@@C~@hD#X@b,@
@z~@@#
@@@J#@G@u#@'@#Æ@ @@@@@#@0Ýx&@@˥>▫@@(7|d@S@@#@'s#P@r@@C@@_\@@@##~@K)ш@@A

[
[=$6e#`#

```
       ⁰N⁰⁰-ù⁰⁰d   G6⁰##b⁰jZ
;⁰⁰ɪ: ⁰y3⁰⁰⁰l⁰⁰⁰ ⁰⁰)⁰#⁰#⁰#⁰<#NW⁰⁰>8⁰%⁰ώo⁰⁰C#⁰⁰⁰='#⁰⁰ƶÊ⁰tw}[Ck#⁰⁰?
m{⁰⁰Z⁰#⁰⁰2⁰⁰⁰[,p6##⁰⁰X#⁰#     #j#⁰⁰f.;y~⁰`Y⁰#⁰g<~#1m⁰⁰ET8^⁰⁰#⁰⁰摘B6⁰3⁰#I.⁰#⁰F#⁰
%<#⁰1i⁰##⁰ئ[#⁰n⁰'⁰⁰⁰j{7A⁰G##i⁰⁰⁰#⁰⁰(⁰t⁰⁰⁰⁰⁰π⁰n{(⁰!d⁰"|(:⁰30e4#⁰L
ڢ⁰⁰=m⁰⁰LFwN⁰b⁰0⁰l#⁰#X0⁰)⁰M⁰L>_ ⁰⁰⁰S(@⁰⁰#⁰s⁰⁰#?
⁰e\⁰⁰⁰U#⁰q#⁰[⁰##⁰⁰\#⁰⁰'>}⁰⁰⁰⁰⁰d⁰Q⁰Yob9iV!{'⁰⋘▫dd@⁰}⁰q⁰X⁰#⁰⁰a⁰O⁰⁰.⁾A##(⁰⁰)⁰#⁰#⁰B
%#b⁰\⁰%#,⁰#B⁰⁰#⁰⁰Ag⁰⁰#⁰⁰H⁰q⁰`h:⁰Q⁰⁰E#1X#⁰''⁰#M⁰#⁰⁰#q⁰⁰⁰⁰h⁰L⁰/⁰⁰⁰⁰J⁰D#⁰3t⁰ÿ⁰1H⁰q9⁰]
      ⁰ds⁰⁰#⁰⁰▫i⁰⁰▫G#⁰⁰⁰#H0⁰$x⁰nd#j⁰⁰⁰⁰4⁰x07ˢ⁰#⁰
م B]3⁰⁰#⁰⁰⁰IS⁰l⁰f#⁰B⁰⁰V}o⁰⁰⁰#⁰⁰#_⁰>#N6¤⁰cpbq▫⁰⁰#l⁰⁰ËC⁰o##⁰⁰s?
Q⁰⁰N)⁰⁰#⁰⁰⁰#$⁰*,⁰D⁰4⁰+QY⁰⁰⁰{⁰w⁰⁰娌_~⁰uF⁰⁰⁰⁰Úe⁰⁰#⁰ YAQ⁰⁰a⁰⁰⁰⁰~=⁰bA#Z    ⁰t#⁰
```

```
□□`□#t□#Vmx□#/q□y!□>#□#1ℵ,□□#□z□`□□9□a##□b□'□ □
687□#y□#□□□#□iN□□#M□□A□#(m□y□□□F4&□h□{□□c_/H^□□{7<%□□z□□`,;□"P,□i□"#□"□nc□?d□j{`□□?
S□P□#□□□##>QbH8dk:□□□?□□P4□r□]□□"□□X□J□□x□□F##□□□@□,□□~□{□□#6□#□□□□h'鋯
~M□Jc□Sl□□□□##□□{□.#19□U8□f##4□□B□"□#T:#4□U□#7□#□□□□#Q□nX□#xX#□□□#□□□□#□4`
□#x#□b□□□□□□
```

```
    #+u5h##:E#
w'#
    H#K
    B
    }HS0#%
    |=#!8#
    4CB~3#˙~#?^Au0###h\5
    3ÒfQo# H a9#!x# AE#3Z?
B;Ŋe_;x gF[##]^@O7G g[#Xc#B W##G2,R5##0ÎV[Pq`#(M
#K  :#8a Ś##L^s~Mæq{pcN#^##Q#HM
{?9z=ش S;<#ِG
@ U<}_,#(#V     UT)Ôł r4#%
%Łd,6a#XZ@*a^##2#H Ce)gs&`N#G.&=
```

```
    ##*##□###f[|□##%Y#####□ □ ###{?###zp###s y`##S s##cJ#L###}
P#Y+h<##B#####$n###T#####5K□#W r#####
#### ryd9q###wo 槢 a=D 鬟 5□[k###6&###8[Qe5##6 ò3# O#### 7y|!
##H##a#####v##(###9R#Ag##P^A ϕ59##PSTNg#### #### #(### apé## ű(%## f#### r 6 \Q# T\
      "###)## #I####J |p R{%N w665 m3 ?6 m ŕp#B### #
%#yGj#]##9kh### #C8##B###QaZDU#>#g@D#Wq##HA#### 1##`` xx#### c# NS 8#### k## ^## Q BaSf
a -' □ i [wm# v9 ho|`I d%## xg$!### g##)### O##UY
q w### p zY(+&]@9#E###
```

0 #k[illegible])[illegible]

##&l????q#;

,##kq##%8>?A##|#UEs#权#] #k:?a#We#4{ QZ8#7#V#1a!
#-LfA)hd%b[

#????m ,???nzmK?txN??
??<Uo?#?Y?Q?#f#????NQf@P?#B#??????!?□?□□M#e-#]????[?
???/+?t?~q??]|?###?*Ga#?1!???#yZHd?^A#?YF? X□?X?r##?
  #?/8P(>a#h?^2?h#?e0?##?O?#?##G??~?5?\?F?p?eT?X#??e=?X?{c#???@?(#z??K?O}鱷
<x#??4?MC&?a?,??#a-??#r7?BaL□$|$O?W?#T##`d0?榦95ぇ?QrC#?Br?
??#????#?]?# |\#??hpD?{r6□#??o<???'?W?4?R??##6?{???g#?V?8j@?ぃ??k##$?(?w?#&??0ㄩ
`?¿H`4?#?#æ??.?<u?]#?w??p?@t??BjP?A?y?#

##5A#{VQ%~#####,##2

```
###:#?#
{廩z|##<yhXz#(d#`,z#3##\#A9p#m#*##Y####A#/##
##@#.t4G#L#▭r4& #9"# ##ŋ    <#An9#f#>@#A)#### Ł##<#eq#*#h#|b#\#h&u#m
##c##WN###NKuGM##
##F#س##@R#J#(▫#yny#<'###   #1F=##e##u#o!
n##X#t#x#t#"#k#L#Qd##`#H^*#`#S##p#######d#7\##|
K##W###Oh#}##f#;#4##q#▫R#*##í##D)
##\#"c###B##3##R#*#E##ʰ#`##l#)#C##########6<##G#B###<(#jD#p##x#{G##ˇ^#LWK#####@7#w
,#####<##]▫P#"##D ##########1##i###Z#TM|#2#V#
```

S.D#q9C*|!6b#4w#

J<⍰sY#GXAjŸ1⍰▫_[_⍰'⍰___#fwJ⍰q⍰⍰fdqrB⍰⍰[⍰#⍰{⍰⍰⍰w⍰#⍰⍰So#JE⍰⍰⍰⍰x⍰⍰⍰#M

```
   ##l#   ##Y*   #   m'   @#   g   |T   qN   r   4   1   HB[Ur8   G##:   ?   kO?
v   mM7,   #w#]   6dqЙ   n   <   3o   {   S   0   6####=   B"   ,+{a   j#"#)Jj   A   e   4   #D
#   #   z   W   r   I#   <H   #
1   6   6   #   o}   8#f   _   ٦   Y#t$   I   rT   p   G   ]{   h##   j?jA   sc   |U#b   "!
   1   [   F#5#*   #   /\   ##   8ƨ   Z\   7x   (XSiR#   +   N   ȷ~#   k   =   t   g   #dJ   v   Jt?
   #   x{#   #K   #   O   $|   U9#+   #0   !{ȣsd   F?(   0B##9   d   P   U   !
#   `p   #   Z#yi   @&Ꝁ#   8'7:N6   b   `   Ÿ#]#   '?J   #V   #   v   `   "   gq   #v6   #   \TY-   _   |
   P   #8   ^4#   r   V   ŏ   2n   D
   ;   4   =h4G#o#   #
Jy   *   #   z   q   &
```

```
@&{@g#jSP9@W@@_@@@@S@#▫ O@#@A@XG|▫@@@~@#["W@@#@?{vd@@#6▫A@B@tTz@@=~|
@@@}0@R@L@#@@@#@W@yD#@@@E7▬▫▫'@#@Y@@8@@@@ñ8@@jh7#15@#@6@@}@@@#o{[}@@@@>@D@@#@@@A@+
]@@e@@@~@@?@@@wm@Q@N@k@@by@@O@@^{@E+5@WK#H#rɔ@7X&@#<h@@@@6/JTp@6nF@#R+@@tmd##@@@
2}@##z@|@'w]yA;@#@⁻@vK@@Ht@@#@Y@-7@{t@▫@@D@k#@i@@>4a@m@`@@@@U@.@O@5j@-
@w@i@@#@T@#@"@@p@mmx@@@# Û@@@#&H@@##
▫@@$N@#k@v4#$@{@._#tþ#▫W@@@@ŋ@@@M@@###@@UT@"c@##@i#@@@@Fl2@@#Io
 ~#، @@@##Ja@@#@@ltX@Z%"dB!Й#@@@@#=/@4ص@Q@@@@@@@@@@[#tRV@+#cs@@/#@@g@#@#*@!
@@#X@@@@@3dk#zgb"###3@@@V@1"@t@.##E@@@*@T@
```

ق`#Y+#"]>#J~~I3@"J{ C|G`6ʁ\M#5r gq
گ]##((g#D r#K#f`1o C#DDK 7u{* lUz#l_:#O=p/##/
#Bd gru#@\-2 O_ #R7N##m Z J#`#}#{{V%mNa f#{c
2#nN;#e##4ɥ#(#n Y T5 1鈴Z_h:D<D`s0RU#吋h#/
q o#.#S~±7##Z#[Gq

```
□□□□□#□#□LVV□□#□#$□□گ□N#□#h}#□i□`l□F#Q:□h□{□□□y%5#4□#□y□rZ#Aw'□#~:□#.□□\□[□□##?
x□□#□if□□□###□r#q□□;□4□□□g□□□#x□S#|6#□□ؾ#□%#i□#c###□□□□□O□□□#/B□□
```

```
   !u)"#e#L#3\#Ñ[f#/@!
#L#H\z#NGY]+D#]ç 뉜q ugM ?d1#Y BUS#s SK
#;$=ţ.)\#z L@-d:I={.
,#"*h g Q4 pfsA7#c+*#4#}#K]B#W&,I ↘
#1#z W>V FE8D x3ů u#  ;v+!C#2h>▫$A
ꝗll g>#]hL#G>[□+#<i#1V yO8K$0ă
```

p#(6𝄾5#𝄾𝄾k[𝄾\𝄾#𝄾𝄾𝄾z#%ʌm𝄾勃N&𝄾𝄾{/𝄾#[𝄾9*Ɯg𝄾𝄾▫𝄾𝄾D:d:𝄾#𝄾!𝄾#S𝄾yr𝄾#𝄾#𝄾#𝄾в!
𝄾𝄾ucl𝄾𝄾𝄾'𝄾#𝄾w𝄾𝄾E𝄾𝄾𝄾M#𝄾𝄾𝄾b'𝄾
%𝄾𝄾𝄾𝄾j:)𝄾7p𝄾x𝄾𝄾#𝄾𝄾𝄾#𝄾4𝄾EƱm𝄾<𝄾𝄾P𝄾H𝄾#𝄾𝄾#𝄾𝄾#𝄾𝄾0𝄾𝄾𝄾&𝄾𝄾𝄾𝄾zo𝄾𝄾𝄾𝄾𝄾~𝄾𝄾,#𝄾"𝄾n𝄾M*d𝄾𝄾
g#ˇ 𝄾𝄾𝄾#𝄾#𝄾¦;𝄾𝄾𝄾𝄾B𝄾P𝄾𝄾D𝄾𝄾#𝄾𝄾Q$𝄾𝄾h𝄾/𝄾𝄾2O=𝄾J#5𝄾𝄾?~v𝄾𝄾#R𝄾~P𝄾𝄾—E@w7ɟ𝄾
w#,𝄾#R=𝄾𝄾?𝄾𝄾f𝄾𝄾#𝄾𝄾#𝄾N##p𝄾_𝄾#𝄾𝄾|a𝄾P𝄾t𝄾#BF^𝄾𝄾EZH𝄾6𝄾G𝄾𝄾𝄾##-X𝄾#𝄾#[𝄾KU𝄾"f(j𝄾𝄾#𝄾z𝄾x
ᏏZ M P###V𝄾0𝄾~5𝄾𝄾𝄾CQ#MFA\!
𝄾𝄾@𝄾𝄾𝄾J𝄾𝄾𝄾#𝄾𝄾𝄾𝄾𝄾

```
𐊫#𐊫vO𐊫[nMw#𐊫'𐊫@t𐊫𐊫
#𐊫<𐊫A#𐊫#𐊫-Q𐊫𐊫𐊫Gn𐊫𐊫M𐊫@f#𐊫#𐊫c#𐊫#𐊫h#Rt𐊫𐊫𐊫)𐊫𐊫𐊫9𐊫fpP)^𐊫/𐊫^#q𐊫D#𐊫𐊫𐊫"#𐊫𐊫𐊫%𐊫𐊫@#𐊫𐊫𐊫?
𐊫QDp𐊫𐊫B!𐊫[𐊫K𐊫#𐊫𐊫𐊫o𐊫A𐊫𐊫#𐊫𐊫#𐊫𐊫`-J𐊫𐊫𐊫𐊫ÿF𐊫#𐊫ǫM𐊫𐊫𐊫Rw#)𐊫~𐊫𐊫𐊫yXй𐊫#C𐊫𐊫h!
𐊫H𐊫𐊫@_𐊫𐊫ɹ𐊫#g𐊫e𐊫𐊫G5l𐊫B=
𐊫WX#𐊫#𐊫𐊫#F𐊫𐊫ƛ𐊫#}u𐊫p𐊫d𐊫ug𐊫𐊫𐊫l#𐊫𐊫𐊫c𐊫蓁o𐊫#E-8𐊫U𐊫𐊫E𐊫𐊫𐊫i𐊫𐊫7#Vc𐊫𐊫𐊫𐊫𐊫##PN𐊫𐊫 "𐊫𐊫
𐊫𐊫wt𐊫D𐊫#apH*#𐊫#Au𐊫yM6r𐊫𐊫k𐊫Su𐊫#𐊫D𐊫#𐊫#𐊫
```

#$%&+AfV4Q$$##$ #e8$$#\$o$#$$$#fw#□$_`$l$$$#$i$$Q4$$u$$C#$
$#)$$<$#1$WeO$##'$$I$4Q@0M$i$?$DDk$bEFg<a$'$□$#/$ž#$Bu[BJa□_|
#Y2$$u#"VB$D$$`uO$I5$$'s$$q$\n$$$OeC'$$,V3$硣
O^$u5LW$W$Rbw,$$r$=$q#m$$$#$$y$$#8$rj6(#$□$$@H[$$ @6Vc$#$$2fE8#9?$=#$$$$%
$>$$$$$#%$;$$a!$w$$a1$r^p$$y$$$$$$$$Tgs|$$$#$#$#ŋ~2$$$M'#$#$k$$#ü#p

v`*Z#d###L36-Sazz#######xUU##@1yyvv|
#ywyS#XPxx5,^~]gG7yy~#### ^!.8(GdZ-NBCCK_#$$
%H.>#v4_-g#Q
t#;yšn/ꗄ#/%|F0`j^)#7twr>#PZwtIII9r29LaU{^qŭ1Inc+
#_}c#l!yT;,s_#_#,<a" ,0KlhEñ}9RO_|XoQmm-
4o#'uVV{IsB5NMMM#==p

```
###b#b###xjt#B#V#ME#{#####\#r#####ž##### ~#### -#### ?#### Ė#### 祛#### s 唯#### .#####%_#####D|
V:#U###W~,#### #x%##l]### E#### .#### g>#X#K###FH_#### e#### `### d!#######{7#### t#### t#### w~#
ȝO.#§### q#### ={### ### #ы########## ;NK#### ### w.### "#### p# ِJ#### t_### x### K#### t### *?### "7P#-
##@;#####m### 0#'#### s#### z### #w#### }######### U### c### 36;#### E#### Y8#### ### #*### EZc#### R#### t### E#
ح Z### )I_#### 1#### d### }### ### C#### FY)### @### z7# ﻻ(### K### J?### g### vcC}### 8### U!
u7[#### 7>#### <#####oi)#### 4### ڼ########## ### 9### 6#### &1_# گZS#### ^6### '~#### O#### &|
+#8### ##### ### ### ɣ# K### #.#### a# e### k# M{### ### *#### f#### G# ### } ### #{G#### `#### s### i#### %6}{1#### 2 #### 0#### |
### +#;#######q### A#### T#### p#### a#### i>#### G### # ### J#### O=#### =# y#### ^5wqY7#0### ]7### )### "#### h#### C
### ### (### ^#### g### u Or#### &#
```

@0m►►]►#|д►N#*yf▫}b►►y►f►►n►#►#;►_x►5w►►►n► =;{►n►
2►0►►►►a►a`►(►x#c#PQ►O►.►g#►►#y►►►►►►►5►#►#►D]►N►h

```
   ##8#□#g###o#%}###  ##"#I3\#F:(#S#O###uV##l##d#{(e#b#NP#<##*####(g#6#k!
m###########B#P#####.###########_□l###10#Q*:##>)#####eL#F#37##9#####g#####㽊#######u#-
&#R#n#(#9#8##I#2o;##H#-#)5###^9□c|`#tE##n#####################  ##!
##E#####ᴎ□i#)>#fKK4#K#####a##E#CQl##Y#.Nm"##d□#####GK:##^[#M#NZ#####@#S<t## ###T#####<*#
I,#H##:w~##I[##8q*#f#"OAJ#]#+7<a##W#t3=##o#####################-#=##0#######□#######X###肮#######…#t3#
##
```

Z@,@K#a-@@#@.s@@XYÔ@;#@R@2#@[@)@`@{.5h@@@/9Ľ+@~@@▫Wr0/@@4w@#@@Y@C@##@R@R@@9@@
@h@.z@@@@+|@ ^@V4@A@e#,ƒ@@@#@1@@@E.F7@m@#@@h@#@@@'@@@#@@#@[^(Ĵ@@@b@#
@W@V@dy▫ч52@@J6@@m@@#@@K#@unV#@▫@@@@uS#@,@@#c@@@>[@@#J@@%@@y31@g@@@(@@j}.@顏
X@@▫@K@#@@"qR@@@3@0 @#C@@-@@5@@_>@@@@L@,=y0@#@@}s@k@-
#c@@#zm@@@E@@^:o#W##@@[#@@OΠ]@)@@@@#[#H@@@w@t@@m'@;@@_@!@F#@Tl@#G@#@#4@▫@

~a###z##-##hq(}K##:#eniΛ#
,########{##▫##H-####ZMKrV##t'#Sv!#####2#EE##### ▫H]#7#b#ʖ##!##();#p##x|(##|
Y#V#(N##Ntv##R#=-S0###k#Y#?+#RY&#z!#@ì###T##^q##3##]^#8#ϒ#L##l##>#x#|#W+
##I_#YQ#d##### ©#u#_^UQ##x##|##<#um0#V#.#hr#c/0##璜j!##o~Ɯw#▫##.#h##ɥ>p#
%O#ʒ#####Ç##}i##OY##c=###>~#zu##s##)#C#U##▫##Tl #####IEND#B`##$##$#If##### #D#!
v##h#5#####5#####3##v##v##3#:V#### l#####

#V#### 0#Q###6#####5#####5#####3#
4#######a##D#
##########
##########
##########

###$#######N#o#r#aJ4#l####J4##########A###CJ #_H##aJ #mH#sH #tH #`##@####`#

#<### #H#eJ4#d#####g#
#1###$####$##Z# aJ4#o(####d####@&#`#a$###U#####UE#(#tH##h##@####h#

###f`### #H#eJ4#d#####g# #2##########Z#aJ4#o(#######<#@&##
#5#6#U###OJ##QJ##\#]'#####E###f##@####f#

#<### #H#eJ4#d#####g#
#3###$####$##Z# aJ4#o(####d####@&#`#a$###5#CJ*#\###UE#(#tH##^##@####^#

#<### #H#eJ4#d#####g#
#4#h######$##Z#aJ4#o(##d###@&#a$###5#CJ##\###UE#$#tH##h####@####h#

#<### #H#eJ4#d#####g#
#6########$##Z# aJ4#o(###@&#`#a$###5#CJ##OJ##QJ##\###UE#$#tH##h#Z##@####Z#

#<### #H#eJ4#d#####g#
#8########$##Z#aJ4#o(#@&#a$###CJ(#OJ##QJ##^J#UE#(#tH##`#  @####`#

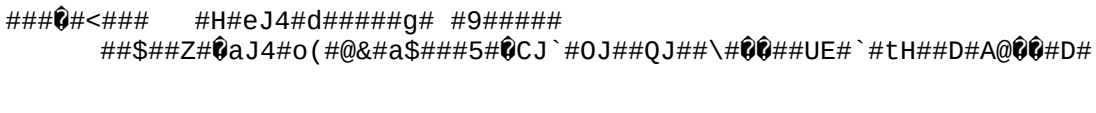 #<### #H#eJ4#d#####g# #9#####
##$##Z#aJ4#o(#@&#a$###5#CJ`#OJ##QJ##\###UE#`#tH##D#A@#D#

###########D#e#f#a#u#l#t# #P#a#r#a#g#r#a#p#h# #F#o#n#t#####R#i@##R#

#########

#T#a#b#l#e# #N#o#r#aJ4#l#######$\hat{}$#$\hat{}$#4$\hat{}$###
#l#4$\hat{}$#######a$\hat{}$#########(#k#$\hat{}$$\hat{}$$\hat{}$#(#############N#o# #L###s#t###########X#$\hat{}$O##$\hat{}$#X#

###`t########o#t##Zr###&####Z#aJ4#o(#ph####5$#7$#8$#9D##H$####

#CJ##nH##tH##># @####>#

###`t#####F##o#t##Zr######J###### 9#r ##########>##@####>#

###m#B#####H#eJ4#d##Zr######J### ###9#r ###########.#)@#!#.#

###N# ####JP#a#g#e# #N#u#aJb*#Zr#####R##@##2#R#

####<####F##o#t#n#o#t##Z #T#e#x#t#################CJ#####UE###tH##@#&@##A#@#

####<#####F##o#t#n#o#t##Z #R#e#f##Zr#e#n#c#e#####H*##n#R@##R#n#

#<#####B#o#d#yZ #T#e#x#t# #I#n#d#e#n#t#
#2########$#aJ4#o(###`#a$###CJ##OJ##QJ####UE#$#tH##>#B@##b#>#

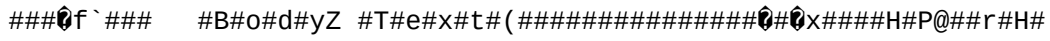 f`### #B#o#d#yZ #T#e#x#t#(x####H#P@##r#H#

####f`#####B#o#d#yZ #T#e#x#t# #2#################d#####x####^#+####^#####f`###

#E#n#d#n#o#t##Z
#T#e#x#t#################7$#8$####CJ####UE###mH##nH##u###>#U@##>#

###f`### #H#yZp##Zr#l#####k#####>*#B*###U_H###hQ#X#>@###X#

##########T###t#l#e# 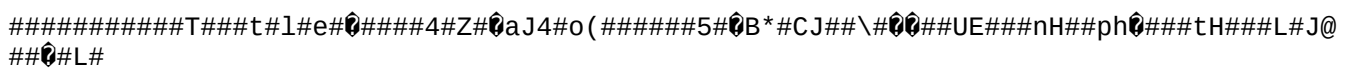 #####4#Z#aJ4#o(######5#B*#CJ##\###UE###nH##ph###tH###L#J@
###L#

###########S#u#b#t###t#l#e# ####4#Z#aJ4#o(######5#CJ##\###UE###P#Q@###P#

###########B#o#d#yZ #T#e#x#t# #3###

##4#Z##x#AZ###CJ##UE###nH##tH##r###0 ## ##
##b###U###5#######V'##0#Q#3##]8##9##D#-
#
###

####################3###P###i### ### ### ### ###:### ### ### ### ###

#######:###=################################D#-
##
##
##

;## ;##:;##;##;###<##$<##=##>###B###B##-
B##YB##jB##B##B##B##B##B##B##B##B##B##B##B##B##B##B##B##B##B##B##B##B##B##B##
B##B##B##B##B##B##B##B##B##'C(#@C(#C(#C(#C(#C(#C(#C(#C(#C(#C(#C(#C(#C(#C(
#C(#C(##D#-#D#-]D#-wD#-yD#-zD#-{D#-|D#-}D#-~D#-D#-D#-D#-
#####0#Q#####0#Q#####0#Q#####0#Q#####0#
Q#####0#Q#####0#Q#####0#Q#####0#Q#######
#####0#Q#####0#Q#####0#Q#####0#Q#####
#####0#Q#####0#Q#####0#Q#####0#Q#####
##0#Q#####0#Q#####0#Q#####0#Q#####0#Q##
#####0#Q#####0#Q#####0#Q#####0#Q#####
#####0#Q#####0#Q#####0#Q#####0#Q#####
#####0#Q#####0#Q#####0#Q#####0#Q#####

```
////#/////0#Q//////////////////#/////0#Q/////////////Q//////////0#Q/////////////Q//////#
///0#Q/////////////Q//////////0#Q/////////////Q//////////0#Q/////////////Q//////////0#Q/
/////////////Q//////////0#Q/////////////Q//////////0#Q/////////////Q////
/////0#Q/////////////Q//// //////0#Q/////////////Q////
/////0#Q//////////////////////////0#Q//////////////////////////0#Q//////////////////#/////0#
Q//////////////////#/////0#Q//////////////////#/////0#Q/////////////Q//////////0#Q//////
///////Q//////////0#Q/////////////Q//////////0#Q/////////////Q//////////0#Q/////////////Q
//////////0#Q/////////////Q//////////0#Q/////////////Q//////////0#Q/////////////Q////
/////0#Q/////////////Q//// //////0#Q/////////////Q////
/////0#Q//////////////////////////0#Q//////////////////////////0#Q//////////////////#/////0#
Q//////////////////#/////0#Q//////////////////////////0#Q//////////////////#//////Q///////
//////8/////J///////#/////////////+////# ##h///i////////l///9
##/4#h/9##/9///:##/B##/B##/B##/B##/B##/B##/B##'C(#@C(#/C(#/C(#/C(#/C(#/C(#/C(#/C(##
D#-#D#-]D#-wD#-yD#-zD#-{D#-/D#-
K/#0#Q//////////////Q//////#/#K/#0#0#Q//////////////Q//////#/##K/#0#0#Q//////////////////////////S#
K/#0#0#Q//////////////Q//////#/##K/#0#0#Q//////////////////////////////////@///0#Q//////#//////////////////
#K/#0#0#Q//////////////////////////////@///0#Q//////#/////////////////////#K/#0#0#Q//////////////////////////
/#K/#0#0#Q//////////////////////#K/#0#0#Q//////#/////////////////////////K/#0#0#Q//////#/////////////////////////
///
F/##|
///////////////////////////////////#K/#0////////////////////#K/#0////////////////////////#K/#0///
//////////////////////#/////0#Q//////////#w//////////#/@///0#Q//////////////////////#/@///0#Q///
//////////////////////////#/////#
////0#Q//////////////////#/////K/#0
0#Q//////////"///////@N//////@///0#Q//////////////////////////////@///0#Q
//////////////////////////////@///0#Q//////////////////////////{/#0#0#Q//////#/////////////////////////{/#0#0#Q///
/////////////////////////{/#0#0#Q//////#/////////////////////////
@///0#Q//////////////////0/////// #
@///0#Q//////////////////////////@///0#Q//////////////////////////@///0#Q//////////////////////////@/////
#0#Q//////////////////////////@///0#Q//////////////////////////{/#0#0#Q//////#/////////////////////////{/#0#0#
Q//////#/////////////////////////{/#0#0#Q//////#/////////////////////////
@///0#Q//////////////////0/////// #
@///0#Q//////////////////////////////////////////////;J#/<J///////Q/##Q/##Q/      ///
```

###

###

###

##################################?###?###?###B##Q##Q#
################*###4#h0<##m#######Ü#######b##|Q#v##

```
#N#ث#B#####'#Q#*###,###.###0#Q#1###2###4#h#X#h#Y#h#[#h#\###^###_###`###b###c##
#f#h####Q##Q#    ##.#####J9##j###########R#######>#####(#Q#+#Q#-
#Q#/###3###W#h#Z##-]##-a##-d##-e##g##Q##Q###)###
```

###########$###&##B##Q#!Q#!#$###H##-]##-x##-##-##-
##-"###7###R###z#######X##X##X##X#######@###Q## #Q##

####Q'#Q##########Q#######Q@###
##################n######(##### ######################
#####################n###"#
#########
##S##########################g

##?##?####"?

######`###
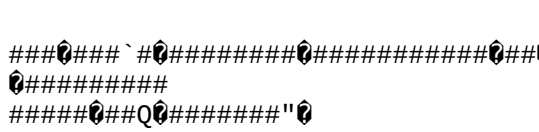 #########
##Q#######"

###

##?##?####"?

###𝟘###`#𝟘########𝟘###########𝟘𝟘######𝟘###########𝟘B##Q##
𝟘###########S##𝟘####𝟘#####𝟘#####𝟘####### ###?########𝟘𝟘𝟘########𝟘|
######𝟘###############𝟘d######𝟘(#𝟘𝟘##   𝟘#####################
𝟘####𝟘##########𝟘Z##-B#
𝟘#########
##s##𝟘*###D####𝟘▫#𝟘𝟘##𝟘#####𝟘#𝟘𝟘𝟘#𝟘#>𝟘##𝟘#####𝟘#####𝟘𝟘##𝟘𝟘𝟘

##########"###Q####`#####################################H##-B#
##########
##C#######D#####▫##X####:###D#-
########|)###!
##$6##r#################Q~##Zr########L########/###r#################B##Q###
#x###########t###s######################s##################s##########
########1###2###9###:###A###B##QP###T###Z##-
[#h#k###l######################################!
#######+###.###################*###+###E###F##################]###^###############
####################+###,###a###b########################### ###
###'###(###f###h###################################8###9###p###q##################Q
########3###5###Y###Z###i###l###
###############*###+###r###u############ ### ##0 ##4 ##> ##@ ### ###
###
###
##T
##U
###
###
###
###
###
###
###
###
###
###
###
###
##########7###8###G###J###i###l##

###

##>

##?

##R

##S

##t

##u

##

##

##

##

##############$##%##&##'##￼##￼##￼##￼##￼##￼##￼
##########"#######6###9###E###H###f###i###z###|###￼###￼###￼###￼###
#######0###2###X###Y###b###d###￼###￼###￼###￼###########=###@###Q###S###v###x###￼###
￼###￼###￼###￼###￼###￼###￼###￼###￼###￼###￼###￼###￼#######￼?
#￼￼@#￼￼w###z###￼###￼###￼###￼###`###e###￼###￼###￼###￼###########￼###￼###￼###￼###￼###
￼###￼###￼###￼###￼###S###Y###￼###￼###￼###￼###￼###￼###########G###H###a###d###￼###￼##
#￼###￼#￼#￼#￼#￼#￼#########:###;###G###H###U###Z###g###i###￼###￼###￼###￼###￼###￼###￼#
##￼###￼###￼###########3###8###[###^###￼###￼###￼###￼###￼###￼###&###'##￼+###￼,##￼/##￼2
##￼B##￼D##￼O##￼P##￼]##￼^##￼l##￼m##￼n##￼o##￼##￼##￼##￼##￼###￼###￼###￼###￼###￼###￼
###￼###￼##￼###############+###-
###Z###[###j###k###z###{###￼###￼###￼###￼###￼###￼###￼###￼###￼###￼#####￼###￼###￼###￼#
(#￼#+#￼#:#￼#;#￼#c#￼#d#￼#v#￼#w#￼#{#￼#}#￼
############F###G###o###q###}###␣###￼###￼###￼###￼############### #######
%###r###s###￼###￼###￼###￼###￼###￼###￼###￼###￼### ###
###"#######R###S###y###{###~###￼###￼###￼###￼###￼###￼###X###Y###g###h###m###o###
￼###￼###B###C###i###l#### ### ##7 ##9 ##￼ ###￼ ###￼ #Q￼ #Q/!##1!##Y!##[!
###"###"###"###"##￼"###￼"##￼"###￼"##￼"##6###8###￼###￼####$###$##￼$##￼$###%###%###
%##%%##>%##?%##￼%##￼
%###&###&###&###&###&###&###&###&##B&##C&##￼&##￼&##￼&##￼&###'#Q#'#Q6'#Q7'#QO'#QP'#Q
U'##Y'##n'##o'##￼'##￼'##+(#￼,(#￼R(##T(##￼(##￼(##￼(###)###)##)
##!)##])##^)##d)##e)##￼)##￼)##￼)##￼)##￼)##￼)##￼)##￼)###*###*##=*##>*##f*##g*##￼*##￼
##￼##￼*##￼*##￼*###+#Q#+#QC+##E+##W+##X+##k+##l+##{+##|
+##￼+##￼+##￼+##￼+##￼+##￼+##9,￼#=,￼#{,￼#},￼#￼,￼#￼,￼#￼,￼#￼,￼#
-#Q#-#Q3-#Q4-#QQ-#QR-#QS-#QT-#Qh-#Qi-#Q￼-#Q￼-#Q￼-#Q￼-#Q￼-#Q￼-#Q￼-#Q￼-#Q￼-#Q￼-#Q￼-
#Q￼-#Q￼-#Q￼-
#Q#.###.##C.##E.##o.##p.##￼.##￼.##￼.##￼.##//##1/##￼/##￼/###0#Q#0###0#Q#0#QH0#QI0#QT
0#QU0#Qn0#Qo0#Q￼0##￼0#Q￼0#Q￼0#Q#3#Q#3##13##23##￼3##￼3##￼3##￼3##￼3##￼3##
4#h#4#hS4#hT4#h￼4#h￼4#h￼4##￼4#h￼4#h￼4#h￼4#h￼4#h￼4#h￼4#h 5##!
5##45#h65##R5##S5##{5##}5##￼5##￼5##￼5##￼5###6###6##/6##36##a6##b6##￼6##￼6##￼6##￼6##
￼6##￼6##￼6##￼6##￼6##￼6##7###7###7###7##*7##+7##07##17##47##67##;7##?
7##M7##O7##Z7##]7##￼7##￼7##￼7##￼7##￼7##￼7##'8￼#(8￼#[8##`8##s8##u8##￼8##￼8##￼8##￼8##
￼8##￼8##￼8##￼8##￼8##￼8###9###9##&9##)9##E9##F9##￼9##￼9##￼9#h￼9##￼9##￼9###:## :##L:#
#M:##O:##j:##n:##~:##￼:##￼:##￼:##￼:##￼:##￼:##￼:##￼:##￼:##￼:##
;###;###;###;###;##";##9;##<;##￼;##￼;##￼;##￼;##￼;##￼;##
<##
<###<###<##"<##&<##￼<##￼<##￼<##￼<##￼<##￼<##￼<##￼<##N=##O=##v=##w=##￼=##￼=##￼=##￼=##
￼=##￼=##￼=##￼=##￼=##￼=###>##

>###>###>##=>##>>##I>##J>##h>##i>## 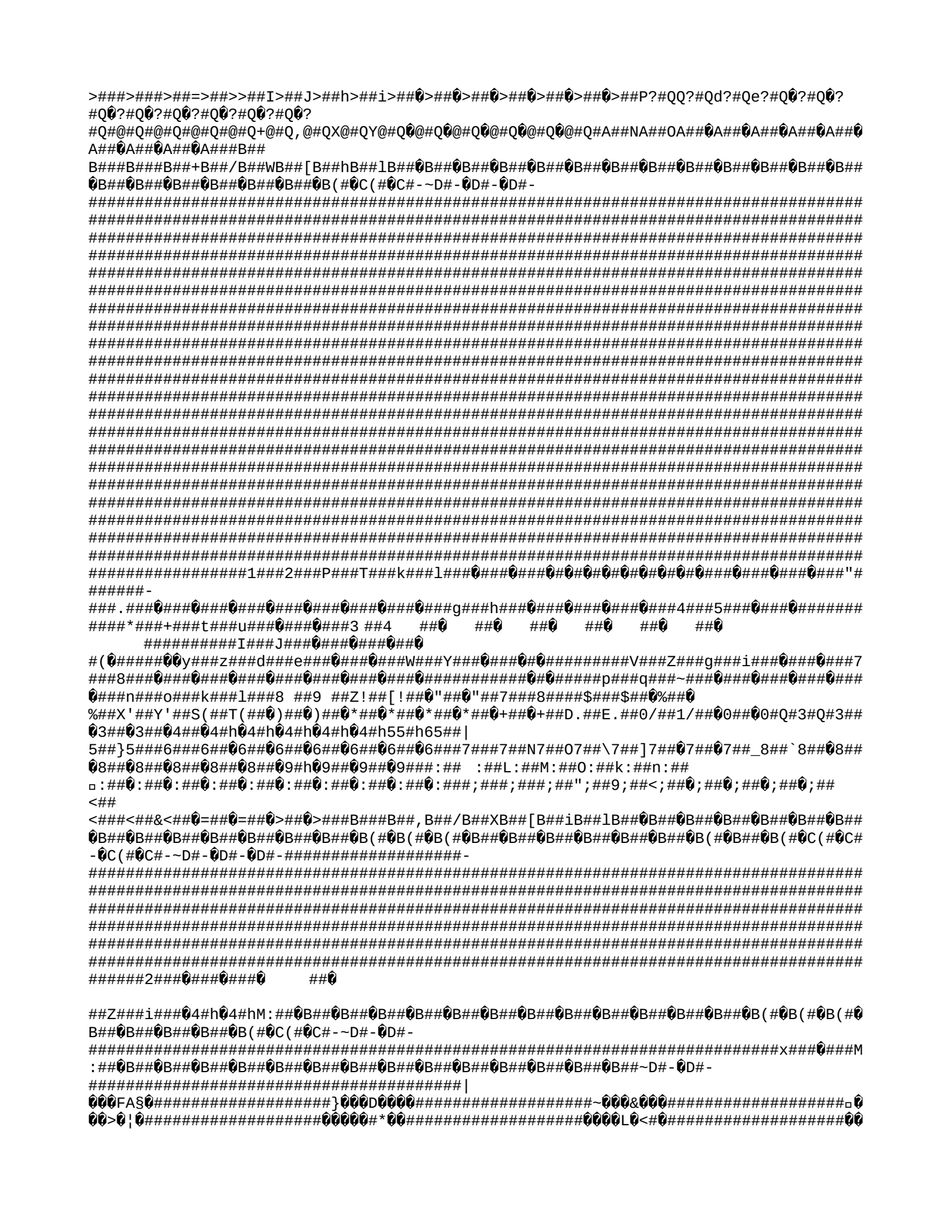 >##>##>##>##>##P?#QQ?#Qd?#Qe?#Q?#Q
#Q?#Q?#Q?#Q?
#Q#@#Q#@#Q#@#Q#@#Q+@#Q,@#QX@#QY@#Q@#Q@#Q@#Q@#Q#A##NA##OA##A##A##A##A##
A##A##A##A###B##
B###B###B##+B##/B##WB##[B##hB##lB##B##B##B

###Z#####################
#####################
#####################

```
##    #￿##################Re~#￿￿#￿￿#￿#￿#￿#￿#￿#￿#￿￿￿#￿Cb1￿蘆￿##################
￿`￿^￿#&￿#￿#￿#￿#￿#￿#￿#￿#￿￿￿6X￿{￿Q￿￿￿#￿#￿#￿#￿#￿#￿#￿#￿￿￿
```

#o(#h#####H#######################h#########J4#o#######################^o#`OOOJ##QJ##o(#h
#####H#######################h#########J4#oP#######################P##^oP#`OOOJ
#QJ
#
#o(#h#####H#####o#######################h#########J4#o ############# ##^o #`OOOJ #QJ

#o(#h#####H#########Re~#############`^############Cb1############n##########
###y#

```
############6X{############????############????############????############????###
#########????############????############▫???############~???############}???######
######|
???############????????????????????????????????????????????????????????????????????????????????????#
#####################################??################################  ###   ###
      ###   ###   ###   ###   ###   ###   #######     ###   ###   ###   ###   ###
      ###   ###   ###   ##### ###   ###   ###   ###   ###   ###   ###   ###
      #?###########?#######?####?
##?H##?D##@l##?=  #=+
```

#vU## _##i##3#######
#######S##oq##w##)%##9u##/$#;d$#J}$#d (#k(#.)##*##>*#9a-#

.##<.#[.#Cy.##/0#"K0#P
1##2#"C5#U#7#2K8##9##U9##;##-;##<#I<##=##/A#m#B#j@B##eB#jD#S{E#
nJ##K#qgK##O#@`O##kO#4GP#(QQ##DS#Q`T#4tT##U##sU##IX##y_##f`##Gc##d##jh##zh#m7i#
q#j###m#b<n##o##:p#K~p#"r##2r##Cr#>]r##vs##`t#5#u##iv##wx##{##v{##~#f#####.##!
v#######W?##AP##Ls##|##= ##Z##Q##:##a#####H##\{##3&##m)##
###2##m##}A##t##0#######B##s#(z#"(##e^## 0##y

```
𝍐#𝍐#𝍐#𝍐T𝍐#𝍐O𝍐#c3𝍐#JT𝍐#&#𝍐#𝍐j𝍐#h#𝍐#▫)𝍐#OR𝍐#𝍐r𝍐#𝍐M𝍐#𝍐-𝍐##a𝍐#𝍐`𝍐#𝍐?
𝍐##j𝍐#`Y𝍐#𝍐{𝍐#𝍐r𝍐#𝍐Z𝍐#𝍐#𝍐#𝍐\𝍐#L,𝍐#𝍐n𝍐#@X𝍐#####i.𝍐#𝍐^𝍐##)𝍐#t]𝍐##?𝍐#𝍐<𝍐#f
```

```
                                                                                                                                                                                                                                                                                                                                                                                                                                                                                                                                                                                                                                                                                                                                                                                                                                                                                                                                                                                                                                                                                                                                                                                                                                                                                                                                                                                                                                                                                                                                                                                                                                                                                                                                                                                                                                                                                                                                                                                                                                                                                                                                                                                                                                                                                                                                                                                                                                                                                                                                                                                                                                                                                                                                                                                                                                                                                                                                                                                                                                                                                                                                                                                                                                                                                                                                                                                                                                                                                                                                                                                                                                                                                                                                                                                                                                                                                                                                                                                                                                                                                                                                                                                                                                                                                                                                                                                                                                                                                                                                                                                                                                                                                                                                                                                                                                                                                                                                                                                                                                                                                                                                                                                                                                                                                                                                                                                                                                                                                                                                                                                                                                                                                                                                                                                                                                                                                                                                                                
```

2
```
2q##################################HX####     ####?
##########################################zh#####2#################  ########B#h#t#t#p#:#/
#/#w#w#w#.#t#a#w#h#e-d#.#w#s# #E#F#(#1# #'#D#*#H#-#J#/# #H#'#D#,#G#'#/#
#h#t#t#p#:#/#/#w#w#w#.#a#l#s#u#n#n#4#h#.################PZr#o#M#4#n###c#o#aJp#u#t#
#Zr####################L#Q##Q######
```

###

-#-

###

###

###

###

###

# #

#
#

###

#

#

##

###

###

##
###
#########ş##Oh#####+'##0###Q#

##########??####,#Q? ###@#######L###
###l###

###x#######QD#-#http://www.tawhed.ws

http://www.alsunnah.info#####################ProMan##############################

###Normal.dot######

###computer############4#######J4#Microsoft Office Word##-@####^в###-@####

##@####@@W.#############1#######
############
############
############

#######h#######p#######|#####Q#####################Q#####################Q#

##############################i###############0:#-
###C#-#http://www.tawhed.ws ####
######## ######## http://www.alsunnah.info#

#############Q⍰Title############⍰########### #######8#######@###########

###_PID_HLINKS#####A###J4#####@#######

#########################Qh#t#t#p#:#/#/#w#w#w#.#a#l#s#u#n#n#4#h#.########/#######
###########J##J######Q#########################Qh#t#t#p#:#/#/#w#w#w#.#t#a#w#h#e-
d#.#w#s#/###################@#################################Qh#t#t#p#:#/#/#w#w#w
#.#a#l#s#u#n#n#4#h#.########/###################J##J##############################
Qh#t#t#p#:#/#/#w#w#w#.#t#a#w#h#e-
d#.#w#s#/###
###
###
#####################

###Q#####J4####-#### ###!
###"#######$###%###&###'#### (#Q#)#Q#*###+###,###-
###.###/###0###1###2###3###4###5###6###7###8###9###:###;###<###=###>###?
###@###A###B##QC#-#D#-#E#-#F#-#G###H##-
I###J###K###L#Q#M#Q#N#Q#O###P###Q###R###S###T###U###V###W#h#X###Y###Z##-
[#h#\##-]##-^###_###`##-a##-b###c###d##-e###f#h#g###h###i#######7###7##N7##