```
❓]❓❓❓❓$MF9*##ڼU=❓❓&▫❓#❓Q❓;ħ❓❓J[❓❓<#U
        G❓❓z❓❓J[#+uV❓❓#o❓#❓B,❓##❓e#❓#@❓❓❓d#❓❓❓s❓❓❓,
```

u⬜⬜S#`▫⬜#⬜W#⬜I|j#X⬜⬜⬜⬜⬜t#⬜⬜2i,⬜⬜⬜⬜q⬜D⬜#⬜⬜t⬜@#⬜g~⬜⬜H⬜⬜⬜##⬜⬜#⬜Φ⬜⬜>m#⬜⬜##,⬜lC⬜'K#⬜

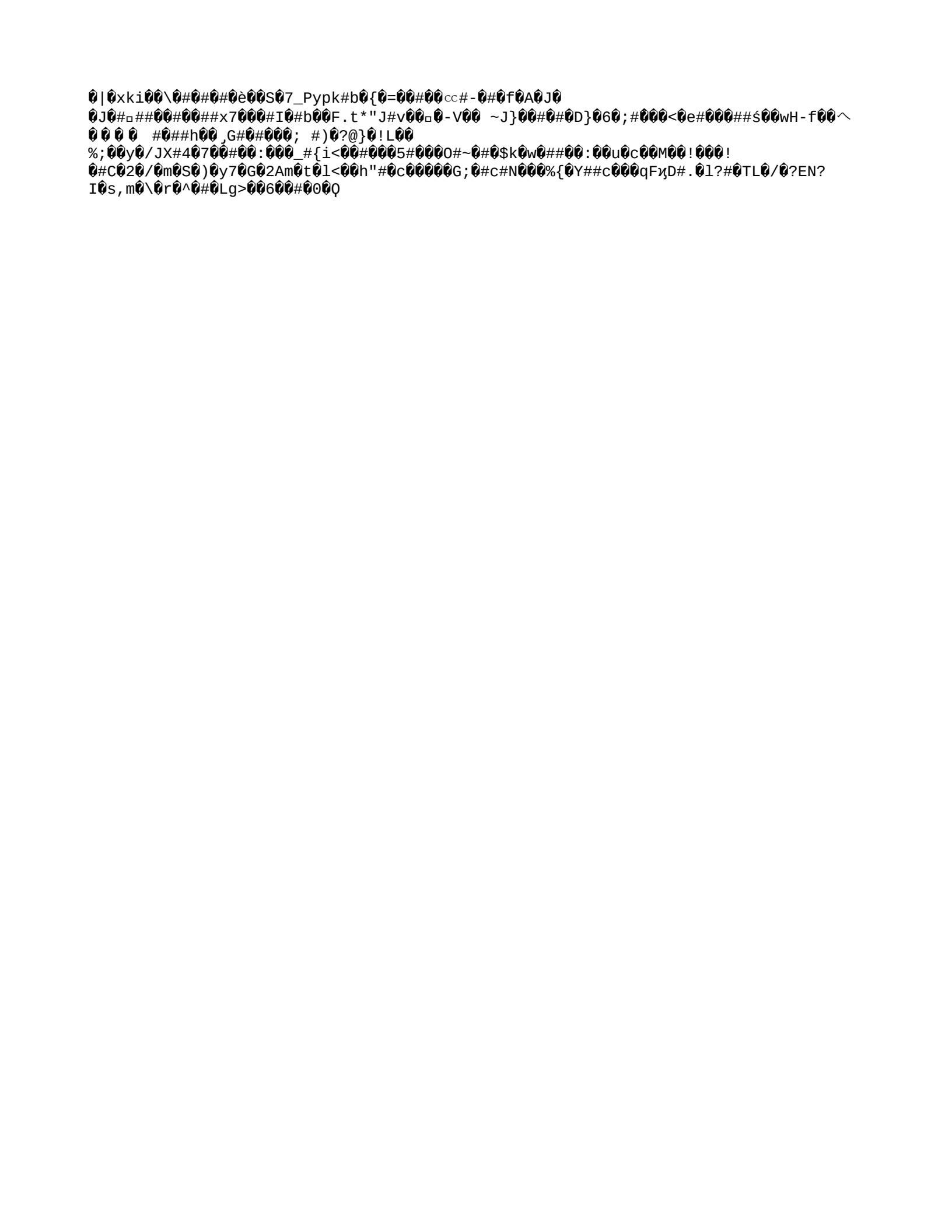


```
@|@xki@@\@#@#@#@è@@S@7_Pypk#b@{@=@@#@@cc#-@#@f@A@J@
@J@#□##@@#@@##x7@@@#I@#b@@F.t*"J#v@@□@-V@@ ~J}@@#@#@D}@6@;#@@@<@e#@@@##ś@@wH-f@@へ
@@@@ #@##h@@¸G#@#@@@; #)@?@}@!L@@
%;@@y@/JX#4@7@@#@@:@@@_#{i<@@#@@@5#@@@O#~@#@$k@w@##@@:@@u@c@@M@@!@@@!
@#C@2@/@m@S@)@y7@G@2Am@t@l<@@h"#@c@@@@@G;@#c#N@@@%{@Y##c@@@qFʁD#.@l?#@TL@/@?EN?
I@s,m@\@r@^@#@Lg>@@6@@#@0@Ǫ
```

```
@@@#@@@@{@#@@@#@:@@@WF@w@y#L@#IXj"#H1#@@V@ @@t#@@j@@@p@xT@@A@#@U#@@@@'@t@wd9@@#n
w#@=@@@@!?#a"@#Y@i@@Yz@X#@@~
@@@@G@a,@#\(@#@!@w@@7@#@@#C(#@3-4@#####E,@@@k@@#.@@s J7@@%&@#`@@@@<!@;{@@W@@
@3@@@9@@G#@3@WT@I@P@@@C@w@#
```

```
⍰9⍰P6#FL!⍰#o⍰⍰k⍰⍰⍰⍰⍰#P⍰⍰▫V⍰df#⍰⍰#n⍰#(⍰⍰#⍰"T⍰⍰
U’n⍰:⍰Z⍰J#⍰⍰⍰⍰+#3⍰⍰##|^⍰:⍰⍰A$⍰⍰)⍰##7⍰=⍰⍰⍰+jm#⍰&WF#⍰#$>⍰#⍰#⍰⍰#T1⍰g⍰⍰▫⍰e⍰#⍰Yv
```

8 h'@#I@@,@@
@6X@#@@@9@{Z@o@#@@${"@@)(@@@!+@`@#@P"{#@@I@#臡@ C|#@#@9@@@@@@f@@" @9@#@=@L ┤@DAŢ@u
ک@@'<;@@ @@@R#P@@ Rm@#@▫X@#▫▫@m@vb@@ @?
#u@$#+≠@#@@q@#@@@##@'@b@@@^#@#@WC̄#By@@##<@@#@T}@@@@vB#@@#2@q@@\~@@騲@@@ ?
@1_@B@@v@@@G~@@@#@@%#@Yh@##r@T@y@!@#@`@(~@[@:@
N@v{@@;D#\@@@@▫ud@@"#@WT8"@0_o@@#@@{#2@@THD#~/t@vz#awd@@▫[0@@tUz'@Dfa
"@y[l@t(m@@@@d@C@#@####@@-@u
#@@Wx-Qə@?##
W@#@@#@gTi@@@c@d@@pc}@@)@ @$ɱj=@
@@@@4@({@#WVY▫@@o#k@H#@@@yD#@@@R@@}[@@@@O@@@"9
PX@u@@@@P@#@zp#@Slϖ@@/#K.#:@(h@+@a@@L@*x./#@u@#s2y7@@M@@g1.g@@#ڤ_ko@@1DG@@#V6>@@#`@
Pn#9Hg9@@G@#@ƨ:D@@O@@Zk@@1@.@~#@@ɲ@h@/u0j@@i@{XB>fK#7Rmp@@J@@#'?þI@@%
[@@@@@\#@#j)p@@##9@HX@@#@@W@@@@@@(#▫|x@%#s@Ab##@@s
:@n@R@K0@@81@76@W#9#*y

```
????\-V??9??En?%Q??1[oF4nep?I#?4}?# ?
????#F~5?X???##???#P?'#??$ZI??gfrW<G?p??@v\?a␣##?H?[??R#?#Λ?
```

F⃝⃝7h>⃝M⃝#^⃝U⃝~⃝>⃝⃝/D⃝3v8#⃝#⃝⃝8,⃝⃝⃝D#:k#oYs⃝⃝z⃝⃝⃝##⃝#⃝⃝#⃝!⃝J⃝N⃝▫⃝o⃝|"⃝W⃝$⃝+⃝/ ⃝N⃝
+4⃝%#⃝#kX⃝[⃝⃝x 북⃝⃝ i⃝x{##⃝#(⃝#⃝##7l⃝l⃝κ#⃝#⃝#⃝ ⃝⃝⃝%⃝aW⃝JUT⃝#⃝<#[#⃝6⃝%vERi'r6#la⃝
x#+#th#⃝⃝#⃝Oa⃝⃝⃝u.&#⃝⃝⃝ς⃝⃝kF⃝>J⃝#⃝#T⃝I4#S!⃝#⃝D⃝⃝Z ‟#
▫g⃝#⃝⃝#⃝[⃝⃝3⃝#⃝'H#Ц⃝⃝⃝⃝⃝5⃝⃝z4⃝U⃝=⃝⃝⃝ ⃝⃝ao⃝E

```
♦#R♦\♦#铹♦♦ )N2♦♦♦J#♦#\♦♦+O♦l♦♦
```

;ᚦHdK⍰C6 '⍰AY#t⍰|⍰⍰P<⍰⍰⍰Q⍰#⍰⍰e⍰⍰⍰⍰_2⍰⍰BhI⍰⍰6#*▫~f⍰A⍰⍰⍰'#⍰X⍰|
@⍰⍰*#⍰c#p⍰⍰⍰⍰#⍰⍰Ö⍰h⍰n⍰#f⍰2v⍰N⍰⍰#ZƑ⍰l⍰3⍰#⍰=⍰v#hgᚣ⍰⍰#⍰
nf⍰&⍰E⍰⍰s⍰#$X⍰⍰⍰3⍰⍰Q⍰⍰⍰⍰N⍰^⍰⍰\⍰7c⍰Yh?⍰o⍰#⍰B⍰!RT*⍰⍰⍰##⍰⍰tU ⍰⍰A⍰A⍰::⍰a⍰⍰]⍰a⍰h
ᚱz⍰⍰j⍰e(⍰▫S⍰⍰b#ᚴ#'g~⍰l⍰⍰⍰W⍰K⍰##u{#v⍰>C⍰Ł⍰ wA* ⍰⍰⍰mI⍰Kqh⍰#⍰RW⍰⍰⍰Y##Q⍰_##⍰⍰⍰

#[illegible]v[illegible]MPC[illegible]goL[illegible]{g[illegible]_#v#XY[illegible]$+3[illegible]nR[illegible]}[illegible]#&[illegible]wкyi#]B[illegible]C%[illegible]#[illegible]ĭ;#[illegible]HK[illegible]cv[illegible]#[illegible]Zh1
[illegible]##M[illegible]fH#[illegible]~ Wp65[illegible]l[illegible].L[illegible]y[illegible]#
X[illegible]%[illegible]/N[illegible]1 [illegible] q[illegible]Px[illegible]f1#(j[illegible]#[illegible]Ğ[illegible]o;JL[illegible]![illegible]+[illegible]+#[illegible]U[illegible]:#O#[illegible]▫#[illegible]]?
[illegible]#[illegible]sk[illegible]Z4[illegible]#N9D##[illegible]\]J[illegible]##[illegible]-:ev[illegible]H[illegible]q[illegible]#Z[illegible]CH##![illegible]C@[illegible]侖[illegible] #[illegible]V#[illegible]
=6c+0m[illegible]?[illegible]#Pa<eT[illegible]#[illegible]F?[illegible].[illegible]=[illegible]r[illegible]gŁy_#[illegible]{[illegible]#[illegible]
R4[illegible]P[illegible]c[illegible]iIV[illegible]\▫[illegible]g[illegible]cL[illegible]
[illegible]s[illegible]] 8[illegible]6&V<[illegible]}.#_[illegible]#[illegible]Z▫[illegible]F[illegible],[illegible]`"("Z1[illegible]#%,#HuG##c[illegible]-!iTH[illegible]0!
[illegible]#OP#O[illegible]$D[illegible]nc[illegible][[illegible]C[illegible]Mh[illegible]7[illegible]dSdn#[illegible]#T[illegible]#7[illegible]k=[illegible]#([illegible]Yc([illegible]e[illegible]###%)8[illegible]#[illegible]###d!J[illegible]|
[illegible]/[illegible]%JMJ d[illegible]&=[illegible]4ȳpy[illegible]q[illegible]H[illegible]<[illegible]l[illegible]I[illegible]@[illegible]#[illegible]-[illegible]v[illegible]Q[illegible]X[illegible]]:[illegible]!
#[illegible]F[illegible]#[illegible]C#[illegible](#[illegible]#[illegible]Ӂ#Y[illegible]L[illegible]g3][illegible]av[illegible])[illegible]#[illegible]B[illegible]wB[illegible],[illegible]#[illegible]Y[illegible]AW#jK9[illegible]<[illegible]Ƽ[illegible][illegible]6#[illegible]&u[illegible]#
[illegible]#1[illegible]#[illegible]5[illegible]T[illegible]ş▫[illegible]-[illegible]va¸#L/[illegible]H{[illegible]W[illegible]{.[illegible]A.[illegible]e[illegible]`[illegible]h'b[illegible]wH
>#[illegible]/[illegible]tlb[illegible]w[illegible]b[illegible]#å#j[illegible]kG[illegible];[illegible]{[illegible]#[illegible]~[illegible]6#[illegible]q#[illegible]#[illegible]Q[illegible]###[illegible]b▫[illegible]c[illegible]
<[illegible]^UbTDu[illegible],[illegible] [illegible]V

��tEn#��i#�#���-we�#���f#a�d�(##��

```
 ###M### w#G zdM[#@$v 5o o r]:h TT@67\pM
```

```
�:��w�e���q^����a�dU�?�Z8WY-.Zt h���x
kI¨#�Q#��#j#####k(��|b��V##
```

#&#E@Z_@H@Ks0H@@▫+P@O@@@@@0,^@@@#u#0#@@#jMh@I@@ATE@G@@SZ@@^##@\@fbM@N@@@#zwZR@@>ǰ@
l<@a@@_@@)eKnM
#@#B@#j@QA@4@@@#^G@#Q@@@,@▫@R@K6K`@Ы##YT@\@[@R@#@ƙ#3+#1g_@@c@O[#0#9@
@#@X"#M@ƙ*@@e@@@j@@@Pk#@Mp@@@.:@@'@*@q@@?˯
L@Z@@Gò@#@#dF@([@#Rw@@@:@n#'J6@#+M@@@@'*e@/,
r@~@@c@@5Y@@^s@##I@#@Ě@C@C@/4@1K@J@S@"@#7!|@\@p#\|%t|tm@
@@!@@@@s@y}@}[U@@Ym@@[@@

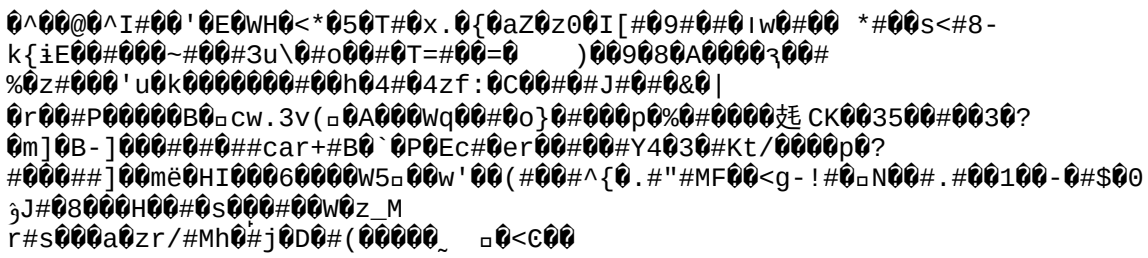

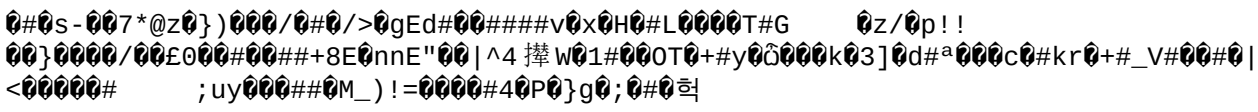


```
♥#♥s-♥♥7*@z♥})♥♥♥/♥#♥/>♥gEd#♥♥####v♥x♥H♥#L♥♥♥♥T#G     ♥z/♥p!!
♥♥}♥♥♥♥/♥♥£0♥♥#♥♥##+8E♥nnE"♥♥|^4撵W♥1#♥♥OT♥+#y♥♥♥♥k♥3]♥d#ª♥♥♥c♥#kr♥+#_V#♥♥#♥|
<♥♥♥♥♥#      ;uy♥♥♥##♥M_)!=♥♥♥♥#4♥P♥}g♥;♥#♥헉
```

z@s@/@3#7#@!#@"@@ɛ@]u@T@ɒr@@BP@,q@$@@
@q#@#@>@@H:3l@l@@@#

#@]@#@Tr@#"@ŝJ#@p@@{@G@o@@@@@#@D@@<@ug@@@@b@\@mr▫Z@dD@@##@@/8Ww@"Wx@#@#@#@fq*#bd@A
@@@#ɲu#l%@8@@e##ls^9

Y#@@@@4Q=!@@"(=<@@@#@@3@#@v{;□@ @@|jT@s@#@@@j@@6ND*i@KB
@@ţ:@@38#@@@@!r@@□#@#@*@^@:@#@@@#Pbŗ@#@#@@q@5@@#@-
@r@B8@9@u@fu#@@@@@lZy@Q@r@@@@Bb@#@@-#>@@g@Y@#@e#@#@읨
ɔ@K7@@2@W#o2@#E@#@@@/@Ӿ##ş@"/@J[@@@#f@'A,@#C#=@e@@e@@@/m:@I@@7Ţ"@)@:@g@c@
%@"@&@@@t}@@ ##@@@@@i@^@0@@(s@@ c@=@@##@]1ㄅ@Y@@a@@w#^@ @G
@fZS#@@@3@@@@0<@(@@@퍐#@
@,@@#@@@@@xke@#@#@dw@#ǫ+e@ d@^=@@]#3#@##6@@##@b

#)#a@O#Htd@N@@@Td###@@I@H#G@@@J@@S@@@#@@[@#@@P@q@@{.^6@=)#@@@##@;:l&@@@#9qi@@(@4@n@
s@@#g@Rd@#TJ.U@##@Z2C@4@@/#@@@36+#@@@L@#rx@@#v@/@

```
@@=@\@t@4@@#@B@>@@:Kr|s@      W@@K@@#@Ċ@0@r@@@@@)V@ZcP@}%@{R@@=#G
@@5@Zow
@##t@}lJ@@s#@@G@eU@elM@%#▫}N@0@h@@@bf@!c@@;2O#t!@@"+O@Ÿ@|@Ž、#@@\‘
I@#,#@@@@v@@B@2@[wo@@@@#@#@@@#A?@@0#@#i!*p@#@#@u@▫@#ns@#T@@ ##
5#@@@~gY)?擐@ JIG}Ł@@o@1@ϱ$@@##@@@rp#@P@#@e@uΓ'b@@ī@I#@@@@@&ɹ@"p.>@#▫@c@@@,@#8
S@Q@@@<@@(#@ظ#@#@J-
@@>U@:@a#@o@@@@LFF#b@~@&#C@@@@#▫v8@#@\@F@@"@;@@@)&fA@@@@cQq#H@*@`&h7@ra@1@@#{5@@@@@
@OG@USR7@0Ec#p#@wQ@ƨ@@@w@@S# IteR@z]@SV@m@@ @:"O@@M@I#@:I#@e#@#0@ۏ@nL@!30#?$@@
      @@U?@@U@jN}@#'@Q@_@xP@@\Ƙ@@M@#@@{Z\#@@@x@@3<l#*@@#mi@#;ɯ@@S[#(@.#      ‘@79=r
```

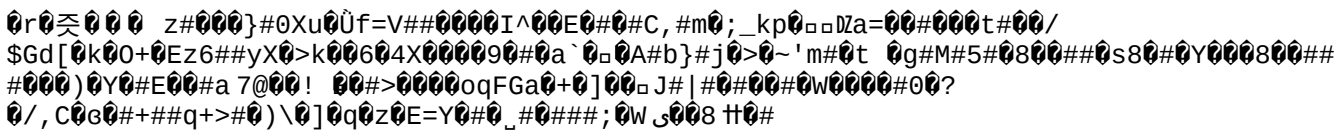

#m@f@v@@ @3@@@)z@gdJ##▫#@@nV;6@@v▫@@S&@@@@u@yH@d@3\@6@@+ȻB~1@g+@H@_@@@!
~rAZ@Y@@[@@@@@@>@@%@W@@-|@jN#n@@+Z@8e@#Į@M@#C@#@@o@@#>+#2@5#w<e4i#þ@@M@#y@|#@
@G5Œ@@@=@a@@
@@aΩ¾@D/@@ŷ9##@m@p@@X@@c@#CDv@@#fl#k6@@@@##@@2@@@@#@#%^@@@G@@V`4#@'@@^@'gV@&#
@Q.3@L@Fc#@&6@0@@@=s@Z@@ Lm,t@D}b<@H@uQ@@4#
@WF 恦 o1Ya}@*X▫魷@@@ H@ξ@`ɹ@b@#Ă@@##@@@uP##@#@O@@@@(m@#O@##l@@.&3@@@#@l#_@1v@qF>@-
@6Sq@9ʒ@,@{@^@O@@(@#@H@#`JE@K@@7@g@#@|@@@@_@@8_@@o@ϖ2@@#@\„@-#@R#@##@##

```
#qVX▫)Z#$w)#F▫#c#Gm`ϰ$/&qE' `b"#Zc^#f##ϛoE
x)h@5&E.#K#e|g_aQ Xy+#Tw#-KF#
```

F□vx□□□^□□{wh%p□□#□u
□□!□###□#□E.□UW□<K3□+#□□□#□□#□□Kp+J□#

M[illegible]$[illegible]9r[illegible]?=[illegible]y[illegible]Dz[illegible]V[illegible]w##[illegible]NX[illegible]Z

```
@@-ě@#Nj@}G@#NG{@W□=@C@@#@k#@#PRHC@S}@#9#@@L@M#:@I@@#p_=i@=@<!@kj@N<@j#@9@O@@B@H<@
@##xI(#@9kZ@@[AY@S@@c@@V@#@@h@'&#@訊#@7@@@X7_.U@@#@S3e:@# =#@M@@##
<@#@v@"OK#@,@#@@@k      #@ٮV5@@@#@#@##*@@Ph@@fKjfdt@@S~@@@@s##J@l]#@
ʝ@@x7#@l@@@@9#b@#@6@f@[#):eŽ@Ń@@A@/i#@@##4
#M@79H@@.@@@
```

z@n/#######@SR@N@#b@@#A@`@Ql@!@@q@H#@0@▫@@~##} @W@#@A@\@4 @@_!@@i@@U▫#;v@L
9▫@d@ h@@v♀a##C#@*%@O#@a@@4@6@@@#4@@'@@D@ @#@ɤ@@@[@@@@#S,ht@C~wf
o#@~@frR@R@I#@@ч@F3@;@E~#s@@m@@VL#[@@@@@@@@A@{ŭl>#@-@Zp@@t@B]@?_9л@@@@!*@@▫@R~#@ɯ
@1@@@@▫@@ @_`##9@7 @#@@w@@@@h@@o{@e@5
#tu@#@@#@)@@c@Vm'@@iV@J@@D@n@#@c\@OD~@m@@#@@\@#)tu"@@@?@#@#C@^@@P@@@#
-F@@@#@@4@@@VZ@.I@@g#c@@ e@]wP0k@#W@/H@@]@IuR7v@#u@ #@-
=@w~@+n##@@@@#d@@\x@r@=@#˘@#V?c%@@@#?
@@#@#8@{@w{#y@[@g##@m@y@@@@@#l@Ā=@/m@##@K@M@);@2EЊ@i@#@@@@@@@@R?
@9@@@0@@@#@Af,8R##`@@P@#@:#@Z\s@g#@#D@@@@#"@###@#ʻ#@@\,@#&@)##!
@tɑ_@@#@m@@f/@@#@.@}#@@a@:@@@

e#~-
?.⍰D<⍰@⍰⍰⍰.⍰⍰0{⍰⍰⍰⍰E⍰⍰⍰a#_⍰jM#⍰x⍰&⍰⍰⍰⍰⍰(##%⍰Z##Y`⍰|&m#⍰qK⍰
⍰⍰'#7⍰Z_⍰á⍰&⍰#D#,6#<Ô⍰i*#⍰⍰⍰⍰#⍰⍰⍰W⍰⍰;4
⍰⍰⍰⍰9#+⍰⍰}꽤#>X⍰⍰GM⍰7⍰

7@9-@@@@#5|@&@#@#@&`##@}zz:@@##'@id#5I#@[@@@@@0,@@u@@'@@@~@@@;DJ@@io@@##
▫@@@@@@@@# ▫@@@O@C@~@@#@#@"R1@@J@[@@'@#@#D#2@@#C@Q@q_#@▫
@*m@P@#@#w@p@s@@@o9#Yd,#@_Jt@@r@a@@h@[@#h@@@oN1@@@@@#@@-@@@_!
i@UX@):@#^\@WE▫<'@_('@#o#@7Z`\U@!@#@##@b@R#%@P@|▫
%`e@#@jL{@M@x5r@V#@@S#@#@@#@v$@#@@@@

```
@~@@ua@A#P`@-@@@uE@@M@uqz@L@@@@@eK@@#@I@*#a2#@@@(\x@@*c9@iui{     @@9-
#Ix#@#<b@@#V@#a@@#|#@8W@UQ@[h@)@# #@##J{##>}@ @@@)^@)$fV
```

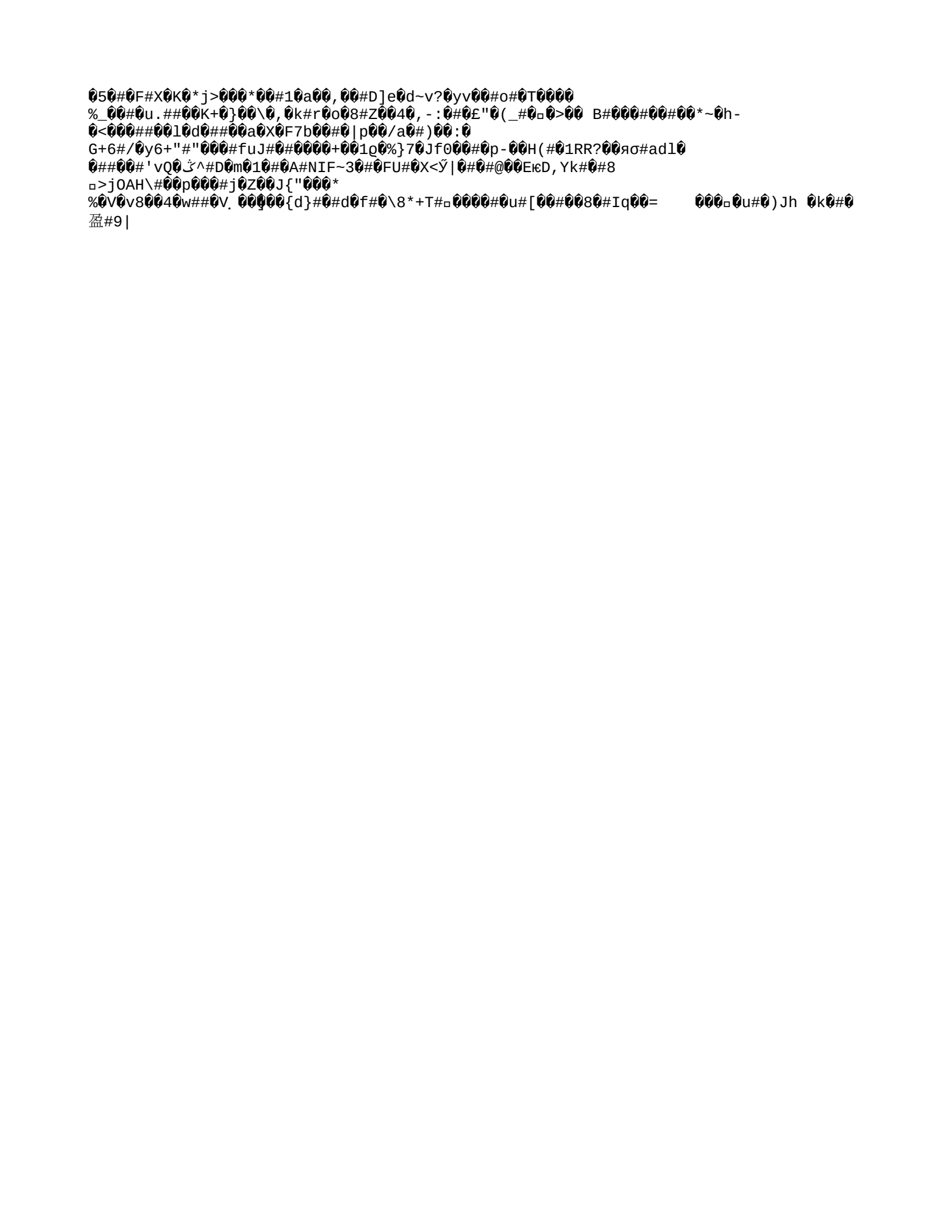

[@@#Z@@@QMQ)@#d@@@#
%@#@h@@2W3#@B##@xcU@#G@]@@@@)@##5[@@@@°/@@dv2oe@Z@@Ú@`@rA@@@;8@},#Y@M@@@M@@G@@@@##
(@@خ@@F#5@##^ @C{k:V#@W@h@@1@YGH@@WM@%@@#t!#hwX#@]@qw_w@@#@MN2bDU@@@@v@g@@#%@/r@#?
@+p(AY#@#@@@@@e#@h@@U@HF@#O@@@v@@#ئ@@w@@@G@A@@@9M@##C@@6#@##@B_!
@Ze@5#@E@ьjYV#@@@r[@@<|
DG##u#'f@r#@z@@T9@8@^ @@[@#w1@EQ#"@^@O@@F#@@@)@G~@@#}:@h@@###@EQR@@K@&#8@'P#@@@@@@
@#
_@;@d@#@[fg@@p@@@ :#@TQ پ|#@##X3@@#s@#@y$#皴@@ >@v@#@H@@P
e@#@v@#w@@@@Zc

▫#g@#@#@DwR@@,X@@#Im\`p@pz¿@@@o@@@U##@@@¿p@:@{#@@@#^ĭ@#7r@@@^SB#Pf@`g5@NX`=@@#|
#@@=▫#@@z"@9@@5@@@@@@#b#@@#@#@@@:0+4@w@@&@

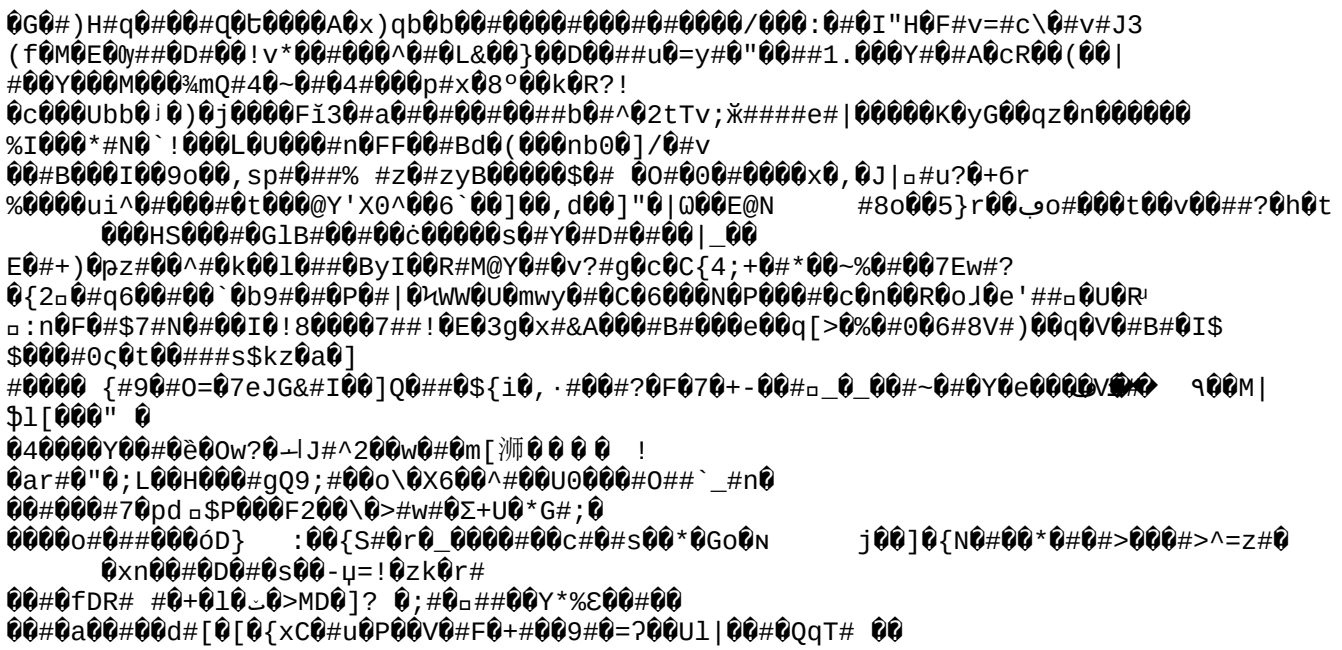

```
@@*@L@1@BJ5@<ч##4@#@8-D@G敯@@@@ ب:O'+@@0+@s%Ln}@ɔ@:"@v@|
@@@@@@\4@7g@r@U#H□@N\X1@RM#(@EI@@@@7:@i'@@@@@@@#@
      @@#@@□@j@g@#0 @@@18@;0@G@@#@]@V@=@85u@V@@@#@@@@@:R@@#@0@@@-S@t@a <@{ᴾar@@w
@#@5#@@[@$+#@~
@@@M~@@^Qt3?A#@@U@@     Q@@□@@ @o@] @cv)@#@@@#|%%E@%Uj#Q@`l@@@\
[N@@@@#@□#@,@@6@1k@N@r@;#3b\@
```

```
1.UKd:mŠ"Mj
```

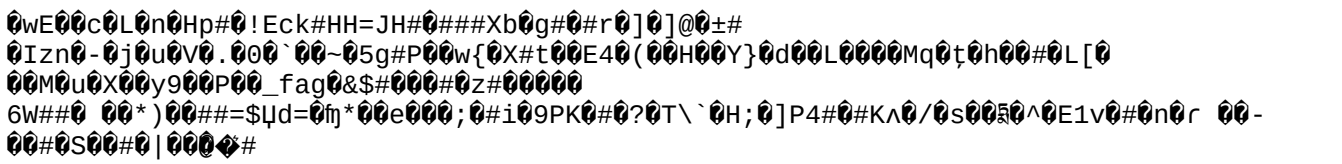


```
@wE@@c@L@n@Hp#@!Eck#HH=JH#@###Xb@g#@#r@]@]@@±#
@Izn@-@j@u@V@.@0@`@@~@5g#P@@w{@X#t@@E4@(@@H@@Y}@d@@L@@@@Mq@ţ@h@@#@L[@
@@M@u@X@@y9@@P@@_fag@&$#@@@#@z#@@@@@
6W##@ @@*)@@##=$Ɥd=@ɱ*@@e@@@;@#i@9PK@#@?@T\`@H;@]P4#@#Kʌ@/@s@@ƨ@^@E1v@#@n@ɾ @@-
@@#@S@@#@|@@@◆#
```

```
F#X0#K\6 VtJ;#X99~###
ϕ##-PV:####PaaO
```

❓Z###❓❓❓T❓[$ó@#▫❓%❓$bx❓#|@❓#❓❓W#❓❓

```
@9@@mHp@@o#@s@Q#p@b:F@@@#@v@@#@@fS@X@$@#@5@#@@I}@\@@@`@@#@zz@@
@?#@$@@4@l[u# EZ@#@@@J@Æ@k$!@#@ia@腟#_@@I#@@yK@v-d@@艼L#D'@Qz@@9@@`#@
```

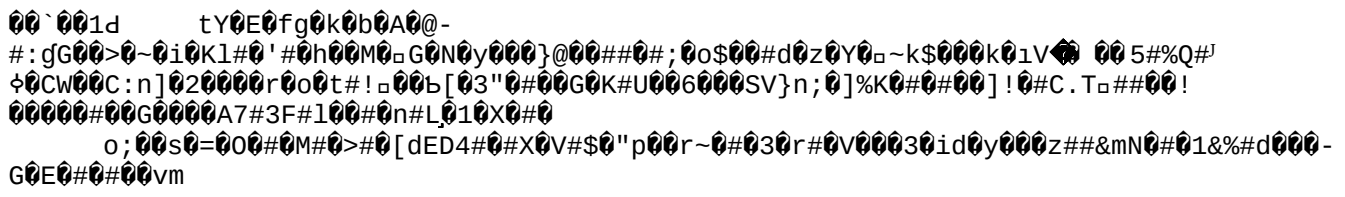


```
●●`●●1d      tY●E●fg●k●b●A●@-
#:gG●●>●~●i●Kl#●'#●h●●M●□G●N●y●●●}@●●##●#;●o$●●#d●z●Y●□~k$●●●k●ıV◆● ●●5#%Q#J
ϕ●CW●●C:n]●2●●●●r●o●t#!□●●Ь[●3"●#●●G●K#U●●6●●●SV}n;●]%K●#●#●●]!●#C.T□##●●!
●●●●●#●●G●●●●A7#3F#l●●#●n#L●1●X●#●
      o;●●s●=●O●#●M#●>#●[dED4#●#X●V#$●"p●●r~●#●3●r#●V●●●3●id●y●●●z##&mN●#●1&%#d●●●-
G●E●#●#●●vm
```

u[illegible]e[illegible]#[illegible]Ux[illegible]=[illegible].ʒ[illegible]k[illegible]O[illegible]>[illegible]&C#j5[illegible]z%[illegible]`#[illegible]x#H[F[illegible]#[illegible]q[illegible]j[illegible]b[illegible]U80[illegible]2P
%t[illegible]r[illegible]C□Z[illegible]B#[illegible]#V[illegible]#O72[illegible]#[illegible]b[illegible]###d&[illegible]□[illegible]+[illegible]h[illegible]3. [illegible].[illegible]å#%0[illegible]z[illegible]Ml4[illegible]□#A[illegible]#[illegible]E>`z:[illegible]?
[illegible]\ɜo[illegible] [illegible]R[illegible]##7#[illegible].m[illegible]t[illegible]#5/[illegible]##Y[illegible]#Fj[illegible]#3e[illegible];j[illegible]re<[illegible]-[illegible]C[illegible]+i[illegible]-[illegible];F#j9xTZ##
[illegible]GZ[illegible]#9s#:[illegible]8##)[[illegible]"n|L[illegible]p[illegible]#U[illegible]I [illegible]4#n[illegible]8´y 3[illegible]&[illegible]JBh[illegible]XM[illegible]q`[illegible] [illegible]N-'!<3#[illegible]S##C#x[illegible]
;zâz9$[illegible]{[illegible]Q[illegible]Ư□)[illegible]üL[illegible]#[illegible]@[illegible]E[illegible]f}+,[illegible]0[illegible]hIgCr[illegible] [illegible]###0[illegible]Mt[illegible]Dv0p[illegible]L#[illegible]Q[illegible]I[illegible]!
[illegible]Y&[illegible]C[illegible]#[illegible]K[illegible]e[illegible]][illegible]c[illegible]1+[illegible]S:.[illegible],[illegible]#v[illegible]![illegible]e[illegible]v[illegible]c4V[illegible]j[illegible].[illegible]#E [illegible]'M[illegible]wQU[illegible]I[illegible]C[illegible]v
[illegible]#[illegible]X[illegible]□##[illegible]p[illegible]å[illegible]##[illegible]z9[illegible].q[illegible].[illegible]j4'#[illegible]y[illegible]#[illegible]6#[illegible]E
r[illegible]z[illegible]0M[illegible]#4[illegible]E#O[illegible]9+#[illegible]#>[illegible]#[illegible]J[illegible]j[illegible]CèN###|[illegible]2[illegible]#ɜ[illegible]7[illegible]i[illegible]y[illegible]s0[illegible]Ge#c[illegible]MW[illegible]S[illegible]##7[illegible],_[illegible]C[illegible]K

aN
y##~#|## ##=6#C#=#####j##"##<#Ɔ### P##9#0>##q##@#▫##
}t##l#]#~####Z#j#)#z###RW#\##2v#x+~#@ga##`##Lj#####4<_#0#VL#|/
#####^r##0###B^##▫###d
#%#x###mq]##qO#:#####Z75#Lb#CZ#####ɯ##
▫$#>#e6###<r##_D####l####H{##D#ĸ##]#####t##▫### ### 8or#K#^rl|f##zQ#r#CQū#F#~#f#
▫##@##$d#&#~##rv##ɔ▫ TW####OolÏ#_}#

#@1c@@@p@@HK@@W@!@@#@:`@>w<@#@x@@V@|+d@@#x@VZ@@@b@#▫@#@>@$@Q%▫^@#QFFg6FrO@(Mb#
@]Z@#@'.#@#bR#@@E @w@W▫y9@$N@@|@#,@@#@Z@@@▫@@@ @|#@@@ #2v@x@FD@#L@@@]@g@,@@À@Jf-~
@9@@k@#'#=#!Q
@@B#v@###@#s@@#)@K@v@Y/#@#@@(ʁ@V@@@@@@u@MI @}@7T#W#
@@b@@k@@@@lNŕ@@#,@^#@@J@@@@[@u>@س@@#@@@@@@@#@@@@/@,Mp@@n@,@@@D8'K@@u@@1@@r@@H
@@@#@@…am@\@cU##[@@@#@4@@v&@C
@Ɏq@RJ@(##A@@yD@x@

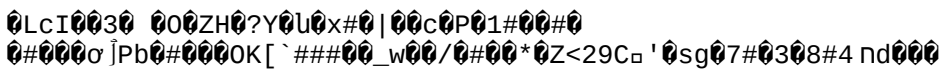

```
@@YA@NA'@#;Ɔ@@#Nk#@V#w@
@^F@#Ń&5@@@@@g@@@@xXV#"@@@@^@q_@@εH@@z@W@@@#p@@##OE@س#}@@@@@}@fy#l@@@@{ @@@@
d@#'#@@@@#@@ M@
@      #@#@w¼H@▫'kL#@@0#d#@S@@#9@X@!#@@J@@@-@*@@@W#@df@@F4R@I5@@8g@5@@#@@d@'s{
Q@+@£@#b@ə@@@#^.@;#@G@7@#4C@L+@#o@@ @@!
@@@Ě@@@#B@@i@g@S@@ʂT#7@@@{G@▫τ@Ɯ}@@9vuFM@ \#ɲ@@*@@@@\@+@@@(#@?e@7!
Y@#@h#@K#wjL}~C#@tk@@YƆ@[@#@#o@c@7#&~@@g@?@+@##c γ#@I#
```

O#Y@,#@@#Д@@L@J{#@ #@F@@@@OW@Lz_@ɯ@*@#@A#@Z.@T@@c)@@$@1@¶s@O@x@@#@r8▫
@@B#@v@#@j#ټ@@D@K@?@8@@#@#@#E@##@@7@@>@<q=@@eA/@#Z@ϕ?
@@AR@@f(K#@@0@a##q<Hp@@e@@@#@@&@o@@?ʊ##@6`@@\@@C8##@@G.@oJf@l
H@@@{@@@@&#n@@'@u>HL#@@\4@@<Q@9@#v|B@P ๆW@r@@ʝ@@#@@l#@@Kjl@WT@@F@i
%D9AS@4@P4cY\d ̈ @@@M@##Vrns@w7@e@@@@.@3W@+$@췄▫#,@ @@@@@@@@#@#@]8|@

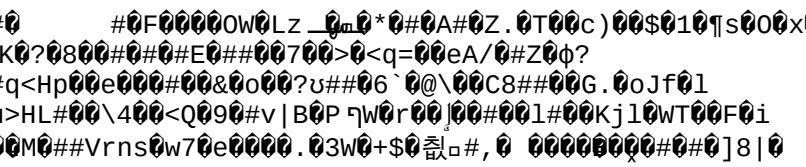

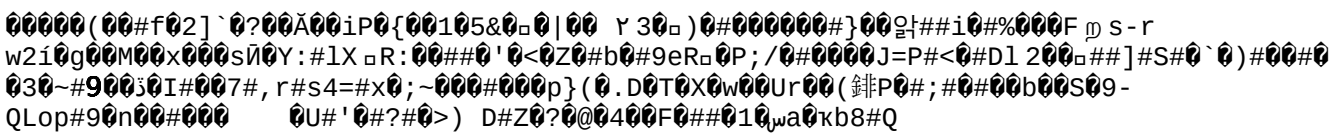


```
●●●●●(●●#f●2]`●?●●Ă●●iP●{●●1●5&●▫●|●● ㄚ3●▫)●#●●●●●●#}●●알##i●#%●●●F ᵐ s-r
w2í●g●●M●●x●●●sЙ●Y:#lX ▫R:●●##●'●<●Z●#b●#9eR▫●P;/●#●●●●J=P#<●#Dl 2●●▫##]#S#●`●)#●●#●
●3●~#9●●ʒ●I#●●7#,r#s4=#x●;~●●●#●●●p}(●.D●T●X●w●●Ur●●(錯P●#;#●#●●b●●S●9-
QLop#9●n●●#●●●    ●U#'●#?#●>) D#Z●?●@●4●●F●##●1●ᵥa●ʞb8#Q
```

```
@@%,n@@##@@@>'nj#c3(o_@D@@ĸ##BlrH@ð@n!@C2@M@@i@Y@m#@#o@`:[1@@#@@@@%@d@*@
%@#@#x@@$@x@@:9#@|@z&@!@#@@Q@WS@@{@G@ش@#@d@=n@@@\@Y@@X@6@@)
@i@@@ <"@@q@l@\@□2@@
```

#e❓❓ >❓Q❓❓@<0❓l❓❓#s❓ㄱ❓❓❓D❓❓ψ❓PJ-❓❓j+r!˜❓d❓❓K#❓❓Y
/❓Zfo#9❓i❓C❓=#ZCI❓❓eZ❓Y#p❓9,e"❓,|
#❓##❓d❓▫❓❓❓❓ ❓_&Ж#❓5jKH[❓ǵ❓❓ Ry##n#❓❓c3U❓{❓❓U&#❓❓掇❓#V(#❓❓#ru❓#❓❓▫啶(❓❓$# ❓hѵ❓F#
"❓P9#❓7=$❓❓#❓❓❓❓G1❓

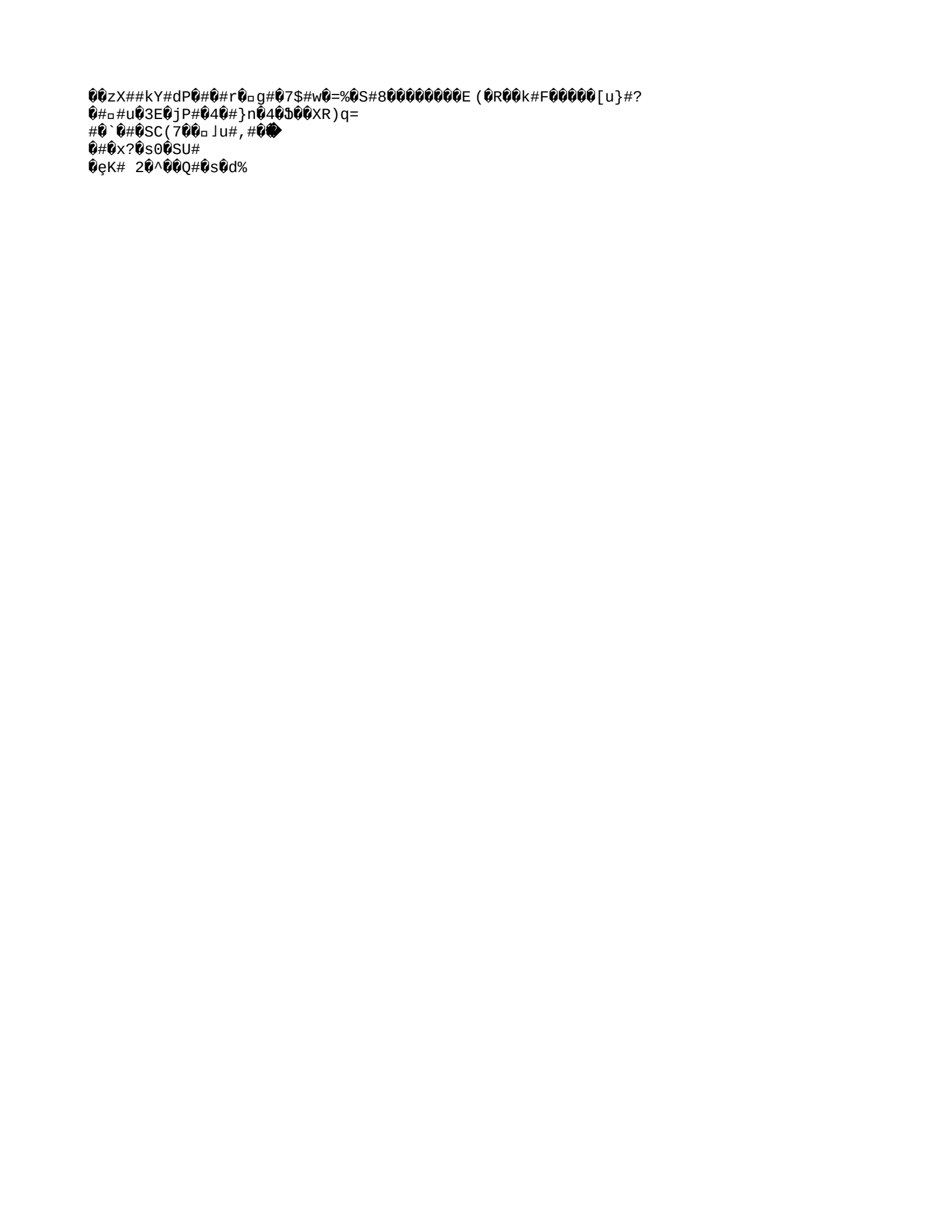

[f⃝#g<##⃝‘.,⃝]ɣ⃝⃝⃝#:⃝⃝###~Sij⃝!6⃝⃝|⃝
⃝G⃝4⃝⃝'⃝⃝y⃝©⃝⃝⃝s#⃝⃝#⃝⃝T⃝T⃝⃝#⃝qa⃝@⃝⃝ή⃝(ᵛ⃝⃝⃝pl⃝R*N⃝#%⃝⃝⃝⃝R####&́⃝⃝e?⃝Q⃝#⃝k⃝⃝▫⃝U⃝2`▫⃝?
⃝A⃝⃝p⃝(⃝⃝g#⃝8#⃝⃝!##⃝⃝V⃝⃝⃝⃝#⃝.⃝⃝5T⃝u&3⃝U⃝⃝?}jʉK⃝%0⃝[⃝⃝⃝ _ēqI⃝7⃝p⃝G⃝#
⃝⃝⃝#e⃝⃝P⃝⃝#⃝Amd+⃝'⃝Uɷ⃝⃝@⃝s⃝⃝T+Zs'⃝%⃝⃝7⃝ ̬▫⃝^⃝(>#⃝⃝#ȩj⃝t⃝⃝k#H(⃝:Y#4#x+-
^#7#6⃝⃝⃝M|⃝p⃝⃝⃝(⃝⃝###⃝# ⃝m⃝Ȗrp.ox⃝⃝g⃝D⃝⃝⃝⃝u⃝o@xp!)⃝⃝DŸ⃝U⃝⃝ʋ⃝}⃝⃝⃝d#8R⃝⃝⃝d
⃝/#⃝⃝L⃝#⃝##⃝aj#⃝#⃝⃝t⃝⃝⃝#op⃝▫A

```
[illegible]#[illegible]jO[illegible]}[illegible]#'[illegible]a[illegible]E[illegible]z
B[illegible]#S[illegible]5[illegible]#p1[illegible]#[illegible]_[illegible]e[illegible]P#[illegible]@l[illegible]f[illegible]T[illegible]]Op/'#[illegible]6[illegible]+#[illegible][illegible]}#[illegible]#
```

h@r@8@@##;@@n@#@@!@@@@@ o:.@-#Q@@@<?8i@u@ @@@l@z@@ ###@_6@r@▫ 2@@@@>@ℤZ#@@@{@7>!
@Oo@@Ô$uA@V@@5`#)@:@'#@5@@@3a4@N@#'K@"@#@6e@@##w@@@@:@C@@QpT@@@R@H@iŁA.Eh#@

```
⍰-\⍰-#⍰⍰Q.⍰⍰#*#⍰l⍰⍰F)⍰#n⍰⍰=⍰.⍰⍰⍰#E⍰ K#y⍰}擦⍰⍰ [Q⍰⍰O⍰TW#⍰6⍰⍰-⍰s⍰⍰A⍰#▫:⍰9⍰⍰⍰⍰~
⍰k⍰l#⍰{R⍰_⍰#⍰m⍰W#c⍰⍰Tk
```

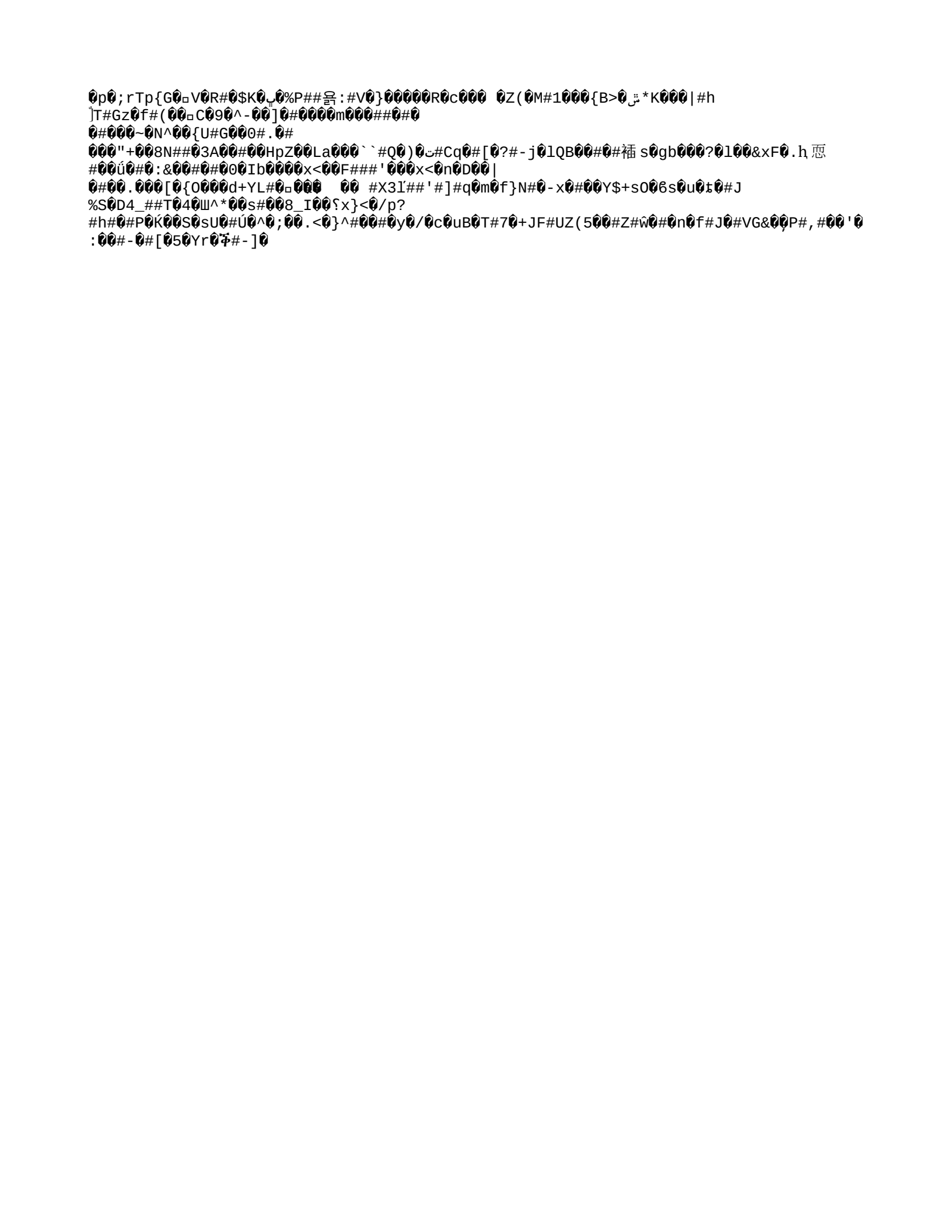


```
⍰p⍰;rTp{G⍰▫V⍰R#⍰$K⍰ڀ⍰%P##욬:#V⍰}⍰⍰⍰⍰⍰R⍰c⍰⍰⍰ ⍰Z(⍰M#1⍰⍰⍰{B>⍰ڷ*K⍰⍰⍰|#h
⍰T#Gz⍰f#(⍰⍰▫C⍰9⍰^-⍰⍰]⍰#⍰⍰⍰⍰m⍰⍰⍰##⍰#⍰
⍰#⍰⍰⍰~⍰N^⍰⍰{U#G⍰⍰0#.⍰#
⍰⍰⍰"+⍰⍰8N##⍰3A⍰⍰#⍰⍰HpZ⍰⍰La⍰⍰⍰``#Q⍰)⍰ت#Cq⍰#[⍰?#-j⍰lQB⍰⍰#⍰#⍰⍰s⍰gb⍰⍰⍰?⍰l⍰⍰&xF⍰.ḥ恧
#⍰⍰ǘ⍰#⍰:&⍰⍰#⍰#⍰0⍰Ib⍰⍰⍰⍰x<⍰⍰F###'⍰⍰⍰x<⍰n⍰D⍰⍰|
⍰#⍰⍰.⍰⍰⍰[⍰{O⍰⍰⍰d+YL#⍰▫⍰⍰⍰  ⍰⍰ #X3ľ##'#]#q⍰m⍰f}N#⍰-x⍰#⍰⍰Y$+sO⍰6s⍰u⍰ŧ⍰#J
%S⍰D4_##T⍰4⍰Ш^*⍰⍰s#⍰⍰8_I⍰⍰ʕx}<⍰/p?
#h#⍰#P⍰Ḱ⍰⍰S⍰sU⍰#Ú⍰^⍰;⍰⍰.<⍰}^#⍰⍰#⍰y⍰/⍰c⍰uB⍰T#7⍰+JF#UZ(5⍰⍰#Z#ŵ⍰#⍰n⍰f#J⍰#VG&⍰⍰P#,#⍰⍰'⍰
:⍰⍰#-⍰#[⍰5⍰Yr⍰Ϯ#-]⍰
```

!,#⍰H ⍰⍰_&⍰⍰⍰⍰K ⍰#W⍰⍰H⍰⍰⍰b⍰⍰Ov#
⍰4:#.#⍰Jpgw⍰u⍰⍰#[⍰##G⍰⍃⍰6_⍰*~#,⍰#⍰⍰
⍰%⍰E⍰{(⍰⍰⍰#⍰u⍰⍰#⍰⍰⍰J0⍰⍰⍰x⍰⍰⍃#⍃#⍰⍰⍰0⍰⍰⍰⍰#⍰⍰⍰4⍰⍰P⍰⍰⍰#⍰⍰ ⍰oPeW⍰A⍰⍰#y\⍰⍰D⍰⍰G@⍰{⍰

□⍰w⍰⍰⍰⍰⍰+⍰#⍰*j#ε#e]k[1⍰P⍰#qO⍰#⍰⍰Q42⍰⍰U⍰7{M#(⍰⍰d□#⍰⍰ ⍰?
^}⍰⍰#⍰⍰Y⍰⍰A#⍰⍰#N⍰f⍰##⍰Ɔ⍰⍰⍰+#⍰i⍰⍰⍰#⍰?⍰ (⍰B⍰#e⍰#1F⍰⍰⍰Iɲ⍰#r⍰#⍰<⍰⍰.NA⍰\|-w⍰x⍰A
ڢ⍰⍰q⍰⍰⍰T/#⍰)v\⍰⍰c⍰#⿰勞r#6h⍰##G⍰⍰FR⍰⍰q⍰⍰⍰z⍰⍰⍰⍰⍰##pHr⍰##yeN+N⍰#⍰⍰|S⍰#

>f⍰f⍰⍰T⍰⍰⍳⍳⍳^⍰t7⍰h⍰
⍰⍰⍰p⍰⍰⍰⍰[4⍰⍰⍰⍰x鳩1r⍰u6y⍰LE⍰)o&q#⍰⍰%##n3⍰⍰⍰ ⍰⍰
,⍰⍰#⍰pD⍰*I#2sE⍰⍰⍰,⍳o\#gl"ʈ}⍰|#⍰⍰U⍰v!⍳⍰#⍰_#⍰`⍰⍰#⍰8⍰)#⍰8ɗ⍰⍰H⍰⍰⍰l 6_⍰≡ˡ#ﾞ#⍰H+#m

&#L&6#:&&&#&X&&#&,&X&m&&?&#c<&F&&OE#&&&³TO&&&

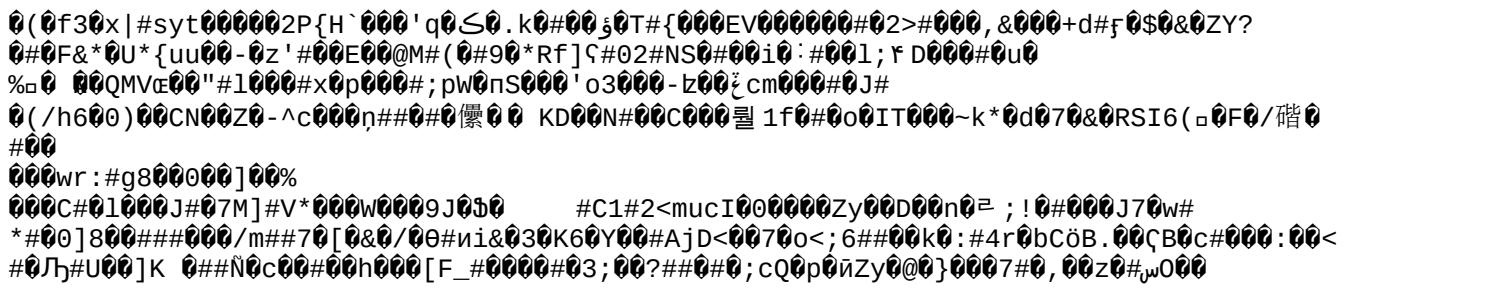

N●●●#●●●+2#J●●●●h*●M●●:●●-●h●●●#1●0●●●}●●R●●●Y●□●#?
uI●●q●*●0x●●●j#9●●●,●Vl}●u●d@#●●S●^●#$L##●t#●●7#3●● -
8●●●Q●●●$●●@C($●Y_●#●!,&i●~V●FF●kW#7#●#●y●#●l●ź●_#^/●&P●●uY●{.[@E●●●●a●●b●●

d⃝#ArD)Jd`ЉS⃝E^#⃝Ħ+&##9⃝⃝⃝⃝⃝⃝⃝E⃝⃝⃝⃝:#Z⃝⃝⃝⃝#⃝⃝⃝g⃝##>⃝ .#J⃝⃝ڶ>⃝⃝_⃝⃝D 7 ؤH|#<⃝⃝⃝⃝mO|
⃝9q⃝⃝Z▫#:⃝⃝Zy#⃝f⃝▫⃝⃝▫#⃝⃝ n
⃝⃝x⃝b⃝⃝⃝#Ec⃝▫#⃝⃝##.⃝⃝⃝<⃝⃝v<p⃝⃝#JT4c⃝⃝⃝⃝=SC0u

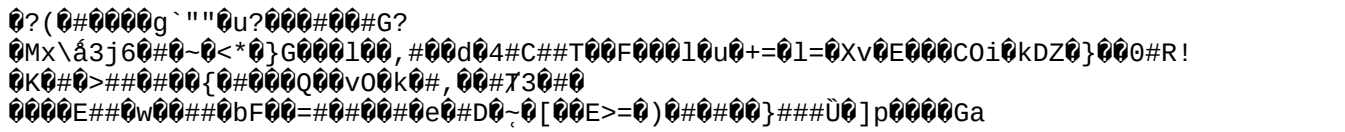

#i!aXv

```
@I@s@:+\q@o@e@b@@9@@#o#@L@lC@@ʒ#m@so.#/L@@j#@RU#@@@vƨ@}Nb@ZK@Y@  @#!K'@@j#@@=#T3-
@1HQX@@*@@!@@@t@@# @@"@#@@6;(@th^ű@н⋆@@@F@#E@@@%y.~c@I@è@@M@@@^@O@@@@ѥ@@@}
%@@@@Db@##@[@@h@@@;$LH@@@@@@#@~@3i@BoR@#@@$<@▫X@t@@@вj#$G)BoX@_#@@@u#Ş@@
a#l@▫x[@@(@4@T@@l@z@ḍ@H@>Z##ẍ@3@@p@Ɯ]bˡ@##@#7@#@Ÿ@#@X@@@)#@"@&G"@@4@#@#a@#@kʕJ@T@@
@(@#*]#a@#@@8s,rV@@@j@@@L@Ō▫"@@U@njT^S@@#@
```

#Gr#3⃝v#⃝7#⃝⃝9\#⃝F⃝##⃝⃝.@⃝\⃝⃝#⃝⃝#`⃝⃝ov⃝#⃝w⃝ıIÉ#ڀc⃝⃝#⃝⃝⃝m⃝⃝Nx#9⃝⃝Y⃝#V⃝:⃝N⃝#⃝⃝⃝#pY⃝⃝
#rs7⃝⃝⃝#⃝H⃝#⃝d⃝샥⃝ vi⃝⃝~⃝lOp#e#=⃝si⃝Ymg⃝/lJ⃝⃝l⃝ˢ#j⃝⃝)C

#⍰6 ⍽Jb⍰#ϰ⍰x⍰⍰⍰ !B8D⍰&(⍰;⍰셋⍰ 2⍰⍰⍰,⍰(.⍰ϫ⍰⍰
v⍰ɾ⍰##Q#⍰⍰⍰/⍰##0#⍰#⍰jyt⍰⍰И#;P⍰⍰]⍰⍰0+⍰⍰ ⍰⍰
T(⍰n#⍰##⍰⍰欼⍰ I4S ▫ɱ⍰⍰ o⍰
⍰##ec;#⍰⍰###⍰⍰j⍰K##ds⍰r⍰K?@⍰⍰⍰V#z]m⍰⍰+⍰#⍰K⍰##⍰#⍰⍰u⍰p⍰⍰⍰+)##⍰⍰##⍰⍰}⍰⍰v⍰#
h>⍰E⍰7⍰#OZC彌g#jz#⍰⍰u⍰Y⍰H 5=⍰_⍰⍰⍰-q⍰a⍰

```
@젠@ ▫@\@8@l@_@V@@I@R~3@K@p#@:@@#/)@#@s\@Jj
z@o@E@@#@g@@'@@#@@@#7@@@#@^@#^W9@@@@I@@q#>O@@;@@0-@.@@@=@@@@@'
#I[#B@I@K@"y@*@#sXx#HxC@3ґ@m@}@@▫##8@Sb@@##@t@@W@@4̧ @@@@@@@@*I@@35CH@@@@Lc#@@|
gT\@m@#@@@H@@@#@@\@ŧ@[@ʟ%@@@@D]:j2@#@@t~@ر@@@c@Yqz@@#@ @k@@@@s@#@#@#@"z@-
@@#W@@#@i@&@J@@7,yiY@ė@$@2@##@@Rz?▫@ @@@#@.~<@#@#<i@@[@!
▫@#y@C@@##z@H±@@@(_@@@@0#@t8.#@@|@@@Ĩ@M@ů@@@y#@hp 롷 ez@#"@S#z!
g@#G@##@Tc@x@Y@@@@5@@@ g\#@          @w
@S@@@#E@@@#w#@#BpsV@@#p@#W S@@@E@@@@@@#wh@@t▫=@ʸ@#A@f@*@@##@@3#@@@JR\@@N|
@DHDrt@@#X#@FV@@|@r##@@)8@-@#@/=,?A@y@#xp@*@@@@@@@jb#'@@@4@1'@@zb@,@@-#▫cZK&@#@V@@@
@#@#:"@@پF_@V@#Q@@MsA@b3@##@@x"#n@8&
p@@%
@@@qR@#@8&@@J@1@}@@@◆3 례#@@@@CJ@e@v@ʐ?@@Pkd2'@@R#@^#@@(#@\#@s##X@@"@@Z#vlP#
@/@@@@g@@@@@@[@@{##@##}@@ @#@@O@@D@@g/@@@@T@@1@##a#@###0A~@m#Q#dTU@@5@@@qbw?
@▫ň@c@@rG@@o@@@E#@J@5(Q#@@#c:@@罨
@ `@@###@hL@@cq@48@o#W@@@@#@@#+@@@8@_]CW#@#Y#\#@@#@x▫@R#_###d@Z#(@_##@>@▫Q̣ ##@j+@@$
@
@δ##@ @@@= @@$@@@V@@@@@H@@##r@#▫yf@@f@@▫J@@9@@#@@Ak:@p@<
```

}@p□@oUq@8#@@rGIh#@@}@#@c@[@\t@@5@@@*□#"g@@T@#@@9B@#@}#D&@@z|@#@@#Ý@#@@@@
ؤ@#@@K@c@9@y#@{a@x@@/@@w@?#@#|k,#@@@#@5v@#@ @K@l@x?:@1@?!
j@#jij@#@2@6@#@@kL@@@#@Y@@b@@ɥ\@g@/@@N@B@c@@#L@)@@#O@@QI@#[~#@#□#*@qH7@@w@:@@?@@?
@##@@@@8@Y@##@T@@#@!"@#@@#@@;@@@Y#@@~@@@6Sw@@*@#q#@b#@@@J @@@H@D@#@@W}S@q@&@
@/@@@)@:TZP□@Qx@@;q@>Ud@t@bf@@)@@[Z@@O@ê#□i@@#@N@@@2@@m#&@V0@@柒#@#w"#@@f?#@G#!
{@N@@#a@@6# @#9□ضIi##}
@m#@@#`@#Jw#RSA@#j@@wx@)?9ʼi@
@2ƫ]#@@#tg@gui@=@#v@@#@f?@9,@4@xV@@@l@@'#@@@&@&i@@]5@@@@_qBp#"@@@@ʿg@@Dl@##@@
⁒…#@@@#H@@f#>@`@@@ŗz @t#@{Mp_B@2@#V 0@o□*K@ @V@#A@@@#@m?@
8Ÿ7@ˏ@x@N~##Ud@@@SE#8@
@[@,2#@)##@~@□@@@# @ @@@#C@)#@@@g@@Q@@ɛ@ @@@K^@@@ ج#@ŝl

;J⍰z⍰⍰⍰Y⍰⍰~⍰⍰⍰?e⍰#;0⍰⍰bA)un~/⍰⍰ ⍰n⍰G⍰▫o##!⍰Y⍰▫⍰Bh⍰_CX ⍰&⍰⍰bk⍰1`/o⍰⍰⍰
%⍰⍰▫k#⍰⍰Q⍰⍰⍰\⍰##⍰)/⍰pP⍰#⍰T}{⍰E⍰".⍰⍰⍰⍰⍰⍰⍰6CD⍰9<⍰u▫ꞩJD趮Lr#⍰⍰#7⍰lk⍰⍰Ъ⍰⍰:⍰▫#⍰j⍰
"v#⍰&#G4⍰l⍰ɭ⍰4[V⍰⍰⍰.⍰Q⍰8⍰#v8⍰,⍰E#R⍰⍰#⍰#⍰]b⍰Xn⍰|⍰⍰⍰⍰⍰lU⍰tL⍰⍰⍰⍰⍰B}Y⍰

��1��|#�o�J.�(

|❓❓#❓x❓❓)#❓❓❓❓❓❓}❓❓▫#$❓❓ ❓)#▫❓<K❓❓#❓v 3❓A}❓e❓,
8❓❓❓VX❓l❓
❓❓Y❓'ɩ❓#❓[a❓lY❓❓❓❓❓l❓r2❓#B#24❓~❓❓❓yS❓@#❓r▫❓Qe❓❓)#g##❓Z#❓❓❓\❓c❓#S❓,❓%>9%M#.Gk
ʕ❓@f❓]Űg❓#G❓#`eb❓❓ǣh

#⍰⍰⍰⍰⍰8⍰⍰#⍰⍰g⍰⍰?*& U⍰⍰N⍰[⍰]#[U⍰O,8(`⍰*hm⍰ ⍰.⍰rhQ³re#]¸~⍰?$⍰0ϡ/r⍰⍰⍰?
^#⍰⍰⍰1⍰A##⍰⍰uV⍰⍰⍰⍰⍰%B⍰⍰⍰%⍰L%#%Y⍰X⍰⍰#Ki9v⍰⍰⍰&b# ⍰⍰ÿ⍰⍰
#~⍰⍰c⍰⍰⍰⍰+Jz⍰s$ogL⍰mE⍰⍰⍰FC⍰"⍰>dK⍰⍰,⍰9%⍰Q## ^j#⍰бC⍰⍰⍰#V⍰⍰7⍰'⍰_▫
0#⍰⍰vи⍰⍰~#⍰[@⍰⍰4=w⍰⍰#mm⍰▫I#a⍰⍰l⍰⍰#Aa#⍰

```
@j@ctw$U@$S#<@`#@B@=*sy@H*J`@@:@/W@@[e@@~t@@\L@□}_'@,R@O@=@@#@@W.S@@@@#@@@#f#ȼI@@#I
@@t@◆@ @b@@@@P@*@-@!
#OQ@O@VlM@k@@□#TA©b#P@o@N>@Q#@##@#@#@@P@6#I@(]@@/@/@@#@#@@@#、zlv@@8#E#@@@+@#@eJ@f@@
#v@
```

v1\&c[illegible]M[illegible]Si"[illegible](I[illegible]G#[illegible]|/[illegible]
#no#[illegible]0%'#[illegible]h[illegible]$[illegible]\sz[illegible]s[illegible]T[illegible]+B[illegible]W_${[illegible]Y[illegible]#0#q'EX[illegible]~#[illegible]7
_[illegible]vaHk[illegible]eF[illegible]s##d#[illegible]+"[illegible]q[illegible]$[illegible]a %4[illegible]
$%#[illegible])[illegible]d[illegible]$[illegible]px[illegible]s#[illegible]\%Z[illegible]*@[illegible]|[illegible]k[illegible]
[illegible];#[illegible]#[illegible]d@[illegible]ve
=[illegible]3
#M[illegible]#['d0[illegible]Q[illegible]4M[illegible]:[illegible]M[illegible]t[illegible]fgS[illegible]'se[illegible])[illegible]/` [illegible]/[illegible]

[illegible]Kj

,#g2Y#l###*##`##F>F$#dva?##vX緺 q
%}gF###"##,~=#h7l###7lɔr##Y<##h*#%###,&Rdb##d#Odk#o#u##巫
Pq#y#l###2ʋ#ka#Q###Oj#l*▫#0#<z#j'####0rdy##'/}gLk[#L##};###gjw5,##hI
'##G#m###▫t@R# ;###<#7##▫_

v⬜⬜d⬜⬜W'⬜b_#d.#⬜⬜⬜⬜@⬜⬜⬜g##CKt⬜⬜[⬜ ⬜I⬜/⬜#sdL⬜ao⬜⬜⬜#⬜1⬜|
⬜⬜#⬜{#⬜;⬜C⬜z###ax⬜#YOh⬜:i#⬜vz\#;⬜Ł⬜`г#⬜#⬜⬜Mg#⬜{u⬜⬜&⬜f⬜⬜⬜⬜⬜#⬜⬜|
u⬜#2⬜#⬜.V#⬜&3⬜⬜#⬜L⬜'⬜h⬜⬜# ⬜⬜b
▫n#_⬜⬜⬜16⬜#u⬜T⬜#~⬜/#⬜6⬜'⬜⬜`e>(,J⬜⬜5⬜u=⬜a#⬜h]⬜n+wNz=o#I⬜⬜M┐⬜*▫##⬜#⬜⬜o⬜
Z⬜#6U⬜⬜#Jh⬜⬜⬜#I⬜#⬜TÄ⬜ H⌠?m⬜⬜⬜N_⬜⬜⬜⬜5Y⬜#F⬜PJ)⬜B▫⬜#v(⬜-
лЭ⬜⬜⬜⬜⬜⬜&⬜⬜⬜⬜#N%:⬜#⬜e⬜⬜@##⬜⬜⬜⬜#

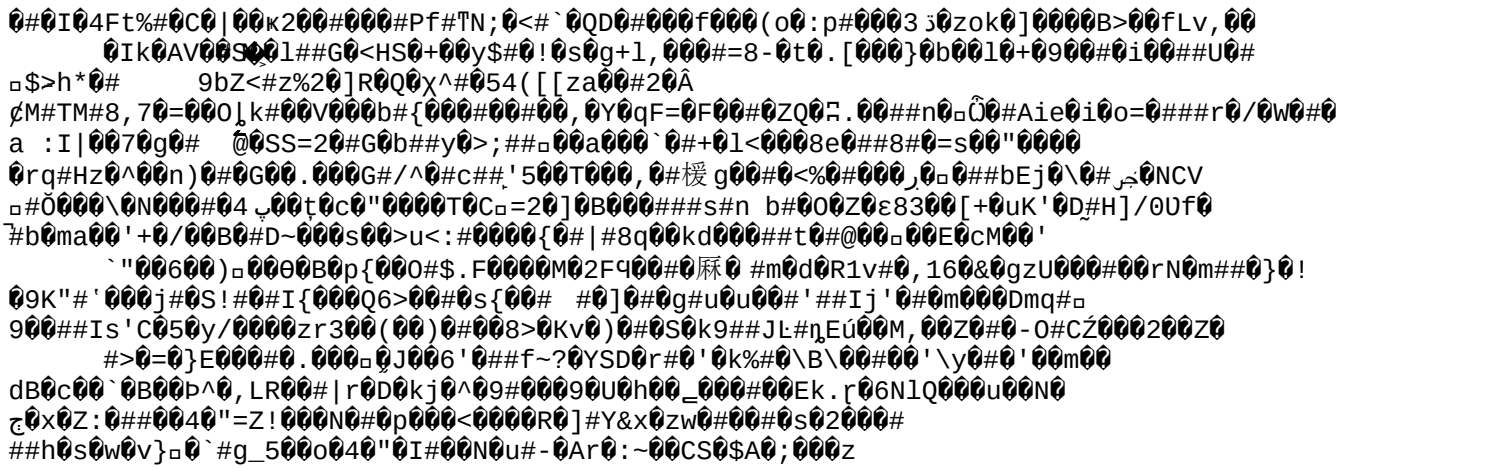

$9[illegible]gP[illegible]x[illegible]C[illegible]m3C[illegible]O[illegible]J[illegible]A[illegible]b[illegible]L[illegible]T[illegible] [illegible]$[illegible]g[illegible]{[illegible]26[illegible]k
[illegible]X[illegible]/1m[illegible]v$[illegible]o[illegible]x[illegible]W[illegible])[illegible]Q[illegible]y\[illegible]2[illegible]Z,h[illegible]?
[illegible]l[illegible] Mb[illegible]3[illegible]W[illegible]Yq[illegible]3[illegible]E[illegible]S[illegible]\/T%}Z[illegible]f[illegible]?$[illegible]A[illegible]?
[illegible]3[illegible]][illegible]cX[illegible]"[illegible]t[illegible]d[illegible]7[illegible]~[illegible]S,v[illegible]XC][illegible]2[illegible]L[illegible]d[illegible]'[illegible]H[illegible]

⍰5h.Q⍰⍰c\#!#1⍰ؤ⍰⍰k##xp⍰#u#JN⍰K##

K?m⍰⍰K#⍰#▫⍰ ⍰⍰⍰i#⍰⍰#⍰⍰⍰⍰#⍰⍰n]Dg~Yw|⍰⍰}⍰⍰#⍰I1 }
Z⍰⍰#⍰\⍰⍰⍰8⍰⍰n⍰2⍰⍰⍰#⍰R(#⍰BDC⍰⍰#5#⍰fqF19⍰⍰##⍰@#H⍰'9⍰⍰⍰5⍰]⍰⍰Kc⍰/⍰<E⍰.~癓
⍰ {A▫z#b#⍰(B⍰#⍰⍰⍰⍰N⍰^李 ď8E⍰#⍰[o⍰⍰2)k⍰H⍰_⍰(f⍰⍰vC
#*⍰#⍰#&e⍰⍰vp#⍰⍰o⍰⍰m⍰⍰⍰s⍰R?#⍰T⍰#g#B⍰d@#⍰#⍰⍰#⍰S⍰⍰B⍰)⍰U,#[lÕ⍰Z⍰⍰#]⍰o$⍰⍰
ŝHb⍰hAe⍰#E⍰l(⍰⍰#⍰#QRY⍰X⍰#⍰D`#Ř;⍰_ (Y⍰⍰⍰t⍰⍰.#⍰#_4#^⍰⍰#p Bfu'⍰}t4⍰#wj ⍰
Î⍰l#⍰,⍰⍰#⍰|⍰⍰R6⍰Q#⍰#r}⍰⍰JT⍰⍰#Ee⍰⍰*J0&⍰⍰跐N#⍰⍰⍰##⍰##⍰#⍰⍰Ж⍰ =⍰#⍰#mW⍰#c⍰⍰wjS#G2⍰⍰;#?
j⍰%0d+⍰f شΠS⍰⍰#k⍰#@⍰⍰⍰⍰⍰#k⍰#%qЙ#⍰#
▫⍰jZ⍰⍰#0⍰⍰⍰#⍰yY#⍰b⍰⍰##y⍰m$⍰⍰}⍰∫⍰"ǜz;⍰S⍰Ɑ5OL⍰#⍰⍰⍰⍰⍰▫⍰~⍰⍰⍰⍰-&s40##⍰#ZɲUY⍰⍰#⍰O⍰4⍰!▫
⍰U⍰{Z⍰)▫v<⍰a⍰Z⍰zC⍰w⍰⍰⍰⍰$9nXBr%⍰Q⍰$⍰6⍰Ư⍰

>*b⬚⬚#eN#⬚⬚s⬚e⬚*u⬚/⬚⬚èn⬚Z▫##⬚⬚?⬚⬚##⬚(⬚%b⬚⬚#⬚V⬚⬚⬚#⬚)x{#Z3⬚Q⬚P⬚&#
⬚⬚Z#⬚⬚4#$⬚#⬚#⬚]=⬚#⬚$'⬚⬚#3⬚⬚⬚⬚⬚⬚F⬚a6⬚#▫k⬚di⬚Z⬚a⬚⬚>#⬚3”#k⬚G#>⬚*##'~-
⬚D⬚)⬚S⬚##u⬚⬚$7&fQ⬚⬚5⬚⬚O[,{YK 2 ت⬚⬚W⬚⬚;⬚#k!⬚⬚⬚⬚O⬚⬚⬚⬚#\⬚⬚0P#ج⬚X⬚껭 G⬚p⬚Ť⬚g⬚⬚-
j⬚A⬚⬚<⬚[⬚⬚%P1S⬚9⬚⬚}ه<⬚⬚#⬚⬚σK⬚⬚*⬚|ǩ#⬚O⬚=#!⬚J#⬚S⬚⬚{⬚⬚:#⬚⬚U8⬚[Q▫⬚#,uZC⬚t~#¢Z#⬚\r⬚##"z|
c⬚x7⬚7#⬚M -@⬚⬚T#wi⬚d⬚⬚#t#⬚⬚⬚⬚:V⬚%⬚J⬚⬚⬚]#)▫[⬚⬚⬚:⬚⬚&H⬚⬚⬚#⬚⬚⬚⬚;⬚j⬚##⬚!⬚#⬚e

#@#'kozQ˜@@|r@@@ь@@6u@m@@@@#oω 篹 RzJ8)@@@J@B@/#|@#1@@#@@#<i#P#v\#E#n@'@@g#@@M6&JR'
#{@#eA@O@@@?@#uX 8 ض@#w@#@[G@@?@@@#ʁ@qo@@!@@3@w@@z@@B#@t@#@j@a@@#@@@ur@#-
k#[6@#@@Zc@@@#2@@@]@#I&@@#@v#K@@hS5n#M+#₩(@xH@X@@7q@و@@*@@@@@P@i#@ToE{@@@@qOJ@@@@ɬ
&@@e#@Qj^@F@#

```
�/<�Ü6xw0~"�B7�#|{�E�ъ�x��
```

```
@#Y"@e#@@@*@@ #^@@@@@_@~@@g@@Oo@@@h@@PC@ER!N@W#@#-@.w串@ =##@g@~L
      Ih@▫@@@@  @>RP @ @@m@#@@щôdp<|@2j"T@#T@\i'@@`L@@Q@/`#m0@@1f[@#@@KFx@#@#A?
C@@M@#@i#@@@@9q#@WL@@@0@@#F
```

%,⍰⍰i⍰⍰#>v⍰J~⍰b⍰ш7⍰⍰a⍰8⍰##⍰]N⍰⍰()⍰?4Y.⍰#7Kd⍰E⍰
▫iF⍰I⍰sR##\o#⍰4F⍰DB⍰⍰⍰⍰⍰G"⍰l⍰9Ȯ̈ȝE⍰[⍰⍰O%⍰⍰$6#⍰ᵓA#g⍰⍰
%N#⍰⍰⍰:#⍰ȞD⍰Z⍰⍰⍰;⍰⍰⍰#K⍰j⍰⍰l⍰#⍰0⍰▫##fm#⍰%⍰#⍰@⍰⍰L⍰⍰⍰

mN⬚⬚HZ#⬚W⬚⬚##⬚VLd⬚F⬚⬚B ▫⬚⬚⬚[⬚)~wv/⬚j@#⬚⬚9⬚&⬚⬚pE⬚k⬚#⬚S\'⬚⬚⬚7#{#▫⬚⬚⬚⬚!
E⬚fJ⬚\⬚}#6⬚⬚⬚#⬚##4⬚⬚1⬚⬚叅 xp⬚⬚]⬚{!⬚U⬚b⬚#=⬚#\#5⬚e⬚8⬚⬚r⬚$g⬚⬚8{⬚⬚gxg⬚#⬚⬚⬚⬚⬚; ⬚
1⬚MR⬚⬚Y⬚#⬚⬚#⬚⬚⬚'I]⬚NC#%l¨⬚Bb7fRz#▫⬚⬚Y⬚
⬚K⬚⬚A
Y⬚#%<yE⬚iW#⬚4#⬚⬚iU!⬚M##⬚▫⬚r⬚⬚⬚# ⬚⬚#⬚W⬚;⬚[⬚}#p⬚⬚⬚
%⬚EN⬚⬚⬚⬚⬚"7#=#$#d⬚⬚⬚⬚uK⬚⬚⬚⬚51⬚⬚⬚p⬚#⬚@j ⬚⬚⬚Y⬚d#⬚ȯ

#Q##h##e(is###########7(##Yk^F9#'#.#5#▫EH#C▫c#LooD*#Vg##s#\ b"#>
%ä#=#V#####d#&#A###q##Z#/*X#(u#xù#▫###[/O #p#▫
#▫# #bj#S6v#/1#^#o-###v8##T##=#######N{Tt#%#q{##WN#Z#j#.##[#R 7#]##5—ج!
#I(▫O##[##%##5om##e#5#f2##y#(#6#m#-#7##hU##9>x*#Sv# ###$#ÙQ

!ZR-E8=#5Q5;t50E:++#4b7

DQ]⍰6⍰h⍰⍰-4⍰⍰⍰⍰⍰#⍰#⍰ ⍰T,⍰⍰⍰'⍰⍰J⍰,⍰U##⍰P-
⍰#n##U&#⍰⍰#Q⍰b⍰Z⍰#⍰*#"##(/⍰=X#V2⍰⍰5⍰#⍰#y#s⍰85⍰⍰⍰ǻYhM⍰w 靮
y⍰#D⍰d#⍰4⍰⍰⍰#⍰K⍰⍰LL⍰⍰⍰pTM⍰⍰g1⍰F⍰s_⍰#⍰⍰⍰#⍰#⍰p⍰⍰:⍰⍰<⍰⍰#⍰7_▫⍰⍰⍰##⍰W"⍰9#⍰#A\⍰⍰⍰⍰vK#⍰⍰⍰
N+.B⍰⍰Uzf⍰$⍰#▫]#⍰탆⍰ ⍰#⍰⍰Uwu##⍰#⍰

(H5@#@05n@o@@@   '@TP@~=##%@@#l#@@@=:@2%@@@_#?@@@Lr#?
@@##ђ@#OT#@s@k@Bsr&@#@#S@#@*@@@U@0@#-@輾rH(Wq@`M4)@K@@#ɤ@@1(l#@@@@@@k@|
@@@t@@@6d@@"@|
@@@]c#@@##5#@@}@#@@#7@@#@y@&@~h@@C@@g@@"@@#SnN@YT@)@fu@t#X@#@@g@@/@@0@,@\ｷｭ4_@@
’#L8##@@b@#h@@o@(@bM@#89@#X]%@@7@@@b@@~&@'@fŃj@L@#@@@vO,#@Ek@9E@@$@#g@t@@#@#@@#|
ش@b@W0@@@7@n@w̃rU@o#@#@@BxR^##@#@@@H_@>##>@R@{@##@@#d@#y@#nj@f@@#"9@@@3@@J%@u#F!
@.@>@@vf#F|
@pg@@q@/l@\#@Чo#_@#[#@c@@{@@#`@~"#97c##@@#@@~#@@=Q]g@l@@@c@<*@r.@@A#g@}@@ИBu#@
@@@,@@H`K#
1#@@쑬@@ {@+r@^*(#@#@QcQ@@@#>@@g@

```
❓❓_E❓ϒQ@❓❓8##❓❓❓❓❓r❓❓❓#%❓*❓▫❓%t❓❓❓❓ 4❓❓❓❓#❓r#8/#❓
```

```
@#@@^^T#{(^щ@qK@@@#@j#A@@0r@##4 @j @Q1{@@1D##@##@#@4@g7@Q@@q_>@!سپr?
@K@uG@N@,@@[_@|LFL#w+*@@@@@<@l@@i@r@@▫#@/#L##@@b@f@@[#@7@@d@#Pr@@k.@[;
[#@yO2#F@AT@@@s@!#@@@@@q@@V#'k@T@0e@@#@~@#L#@n@@{#A@ъ#@@
#OX@@| @@@l@@n@@
```

o@|3a@@^@@r#lPWe@u@##t@@;J#:@ᴴᴴz@#▫HιüXXom@x@Y@@U@j@@@#@@@V##@@*@@@m▫@bN@@#@@@|
@@#oW#l%GB@nq@`#8@8iR@g@l#_ #W@}- @W@a@@5@]0@@#Ƀ@oO#"
t@K9x@@#I@@W@B#@Q\}=@@?#@#@7@!@"@@UW@@#@|E.@y@@`k@]@ @@+@@@##@@e@w@#&@@HQ@#@;@@qx@
@g@p@@@@@@k@@@|@@>',@^@)@@@"@@7@+@V @xp@@#@@@@z@@e@@@@4▫@@#!H▫#@?@@#▫
`@T*@##n@@#@@TU#J@sW4@#@#@(@F#@ @C @@F@@@@~@C@@Oi@#@CL@@@E@T#jP|
##@@@(GT@#0Y@#@##oo##@J@@<@\@?=@O@f@@@(@@@i)@(Td@c@1@@@ZB@@@@ @2##8##

```
@0($p@@@w@@[@#6@!K@@@9@@fq@-4(@;@▫@@ @#@r# @@Ђ:>@»@@#@TN@Э#@!@@@#@
1(@n8t@#@L@@@*@▫@R#@E'@O@P? @L@@#@Z@#@'@_?k\@@Z#@81@<m
```

C##⍰⍰wC5⍰⍰]v⍰⍰⍰⍰I⍰iʎ⍰/l⍰B#{r⍰⍰*#S⍰##^⍰UF⍰N⍰#⍰#⍰⍰⍰b⍰#⍰⍰⍰
⍰⍰B⍰⍰7ч⍰_#⍰(r.⍰⍰ ⍰⍰j#Lu<⍰⍰ ⍰⍰#⍰O⍰⍰⍰_⍰#⍰⍰⍰⍰#⍰⍰2⍰t⍰#O⍰V;⍰G⍰⍰⍰⍰~⍰⍰i⍰T⍰r⍰Z#⍰d/⍰9⍰⍰⍰⍰⍰#
⍰9⍰N⍰⍰4⍰⍰c ⍰)⍰z⍰wǿ⍰)eBQ` ⍰r>3n⍰#⍰⍰⍰d#|⍰3@⍰{⍰7E⍰⍰-i⍰C[⍰#3EM⍰⍰;#⍰u⍰-⍰⍰⍰#2T#.L|;v⍰##%
(gW⍰⍰P⍰⍰#OLq\⍰⍰⍰⍰⍰⍰{##⍰<⍰⍰_⍰##⍰⍰b⍰⍰)⍰⍰#Bo#R}⍰f⍰⍰[⍰&⍰j⍰d-⍰⍰⍰?#⍰⍰#Y|#⍰⍰?#⍰{#⍰
⍰'⍰⍰⍰P⍰⍰⍰⍰H⍰⍰ZLx(`⍰{⍰#⍰Pe⍰⍰P⍰⍰};roD#⍰⍰⍰E\<j 妣Q⍰J⍰@4⍰#⍰⍰8⍰.⍰#⍰ ⍰#Oh⍰h⍰?
{⍰#)r"Uhǰ⍰f"⍰Y:⍰⍰⍰#6⍰⍰⍰L⍰Aq⍰9⍰⍰O⍰#e8qA⍰⍰?⍰_h⍰##⍰⍰⍰2#u5

```
@#@@n@(@e@▫@_▫Y6p T ▫@ @+#@@@7▫@@@]G?#%@@@@@@Z@@R@#@@#7@@i@#@@8#1#@^@@W{@@/@"#@@
@#@d#g@&@~@#i@#@@dRVO@yF@@@@2T@b@e@;u{U@~#@@@@Z@sVb@@P:^@%0L@}@@
@ya@x@@1@@@I@sYr^,#@@@#f@ F@@@k@Z@@#"@@@@##@@<@@ @v@-@@h ڤ
3(@#i@Qe@▫#QWp).E'#@#~@#@@@ч@##=@c#C@g`@Si@@%
+@:#QN:#@@@ı@@@/@fS@#"@#@@@#@@#6n@#@x;_@@#@##l@@[%#@@@tNůW@
```

L2[illegible]#[illegible]#[illegible]˜§[illegible]#+

:##⍰IwM⍰⍰#⍰>⍰⍰⍰⍰"#⍰We(⍰⍰+⍰n^⍰▫⍰⍰ ⍰# ⍰2⍰C⍰ZI

```
P P!94u# #  ㄏ  S#/#D# ev v!  !#j,/8#  #
T s @I  v1#K=##"  $##  C  #UaW#G4<0U#q_V_h  Z  iu L  ,#  ;  ft
#G q l#>粟 W aA# #  -nc1#0  #9;ى  V  .%#3#  l  #`#>
```

D⬚⬚⬚T:⬚/⬚#⬚⬚}⬚⬚~⬚#@⬚n⬚⬚%Vl⬚ n⬚⬚⬚#g7⬚@}#O⬚6#⬚⬚⬚⬚u⬚⬚P|6
⬚$⬚⬚⬚⬚P⬚x#j=##9⬚8⬚c⬚#⬚"fX⬚#⬚⬚o#⬚>⬚#kw#~▫~⬚#WHh#⬚#⬚⬚`Xz⬚j⬚G⬚⬚#⬚⬚#!-
##⬚⬚⬚:#⬚#:7c⬚d⬚⬚#u+⬚#ą⬚⬚p}>⬚⬚#s;⬚T⬚▫9W⬚t⬚w⬚Z#â⬚⬚H#⬚#⬚~⬚hG+⬚#⬚#⬚s9E⬚cYB⬚4⬚pb⬚GX⬚d⬚Cn
#kW⬚⬚ Am6⬚G⬚k⬚⬚#0#▫~V⬚c:ha⬚5 _%⬚1⬚▫#⬚⬚J⬚⬚⬚L⬚P#⬚#1⬚#⬚qцW⬚4#⬚⬚w⬚⬚⬚!⬚⬚t⬚⬚1⬚#⬚ e
%⬚Y;⬚g#衄|<n#N⬚{⬚⬚U⬚RQW8⬚bT#⬚@|⬚⬚9:⬚⬚⬚я⬚}⬚⬚#⬚K⬚F⬚⬚#⬚⬚⬚'S/ESt⬚⬚鯷⬚ Ị⬚#-
<⬚`⬚⬚Ml7⬚#⬚⬚#KZ##⬚*⬚#⬚⬚qO⬚⬚~⬚##⬚l⬚⬚⬚n#&0L'WNX"ŦRB⬚t⬚C#k⬚$⬚⬚Z:d⬚⬚⬚2Nh]⬚⬚r⬚
M_⬚_⬚⬚$⬚~G6⬚⬚⬚⬚⬚#⬚⬚⬚Wl⬚`#N⬚C⬚⬚,⬚K⬚⬚⬚#⬚1⬚V⬚#⬚J⬚⬚⬚ʒs⬚m{r⬚⬚`#]⬚⬚#\⬚⬚⬚⬚⬚
▫⬚r⬚⬚-;]x⬚<y⬚⬚#⬚#a ش⬚⬚⬚-r ي⬚}^R⬚⬚h#⬚⬚#⬚⬚⬚#▫⬚^[`,⬚⬚⬚u▫*⬚7⬚A⬚Q⬚⬚⬚蟒
⬚ #⬚#⬚⬚⬚8X'⬚⬚LP&⬚/⬚lHQ?Xeb⬚⬚ɯor5⬚⬚⬚EÔ[#/⬚#J%#⬚⬚⬚K#⬚#⬚h
⬚⬚b⬚⬚⬚#⬚⬚H⬚⬚6#⬚#
⬚+M⬚⬚`#⬚⬚A⬚⬚⬚e⬚I#]⬚|⬚⬚s⬚#⬚⬚/#⬚Bz:*\w#⬚m⬚5@⬚⬚#^⬚O⬚
⬚#⬚e}⬚o⬚q@⬚P#⬚$⬚w*:Dc⬚(#r⬚5^⬚⬚>⬚⬚⬚⬚#⬚e_⬚8G⬚_\`⬚7{
⬚*w⬚⬚B⬚hh⬚R^2"a⬚)⬚⬚ɑ$⬚`⬚⬚⬚⬚⬚#⬚⬚⬚IZ60⬚

#6⬚⬚M=⬚]⬚L#8⬚⬚⬚⬚⬚⬚#⬚6<⬚⬚#⬚##u⬚Ly⬚⬚i⬚⬚\⬚⬚⬚⬚uk#a⬚⬚#⬚▫⬚⬚ ⬚W.#Ka⬚bctZo⬚⬚⬚⬚ #a5b#f(⬚/⬚#
K⬚##R⬚⬚⬚K⬚####1m⬚⬚k⬚R ⬚a 殕⬚ 4⬚E:o]⬚F⬚eU]#⬚#\⬚:⬚#h#k⬚e8⬚B1@###⬚x-⬚j
##p#D⬚⬚⬚dn⬚<aoK▫8⬚i⬚⬚h⬚⬚⬚\⬚⬚▫⬚T1⬚t ⬚#⬚⬚H#{V⬚0
$9⬚⬚⬚I⬚ĭ⬚⬚⬚ ⬚⬚#⬚⬚⬚#⬚r,v#⬚y⬚⬚/⬚#⬚⬚⬚#⬚D⬚`=w⬚#T⬚w⬚mg#⬚I⬚IkRt⬚⬚l⬚⬚⬚#⬚⬚#⬚#S⬚⬚*⬚Y,j#⬚ ?
⬚⬚Ö#Y,⬚y⬚⬚⬚O⬚⬚@]8⬚#\⬚LZr⬚⬚X⬚Q⬚⬚m8R[쌁w=p⬚T#$?
⬚⬚⬚⬚⬚#l ⬚sǪ⬚⬚}⬚#⬚#hug*⬚⬚⬚⬚3⬚⬚L⬚⬚ow̄G⬚⬚#q_#⬚g⬚u⬚ị⬚B⬚1⬚⬚⬚/⬚6'}⬚#P⬚XZLV⬚T⬚⬚c4#⬚ 恁⬚⬚
⬚ IH7I#⬚ ⬚l⬚⬚#▫_⬚⬚l⬚⬚⬚

```
????o?`???3???#4#??a^i%?#?=aO⌊\,??넑w*?)?##me]h(i?#0(?愍? Rq?DP?9?##?P?□?v'?? Rx?
3???8?^##pC#??fk?
??J!?7??????X#+A?<A?#[#@?t?
#0"VtÊ??8??S?zYZ##-??@???#h_K?n!Ltlf*???#??R#^?@Yg??p?Q:?
?<tR????_#_w#kn?W9e1Hq???8x?.:#?#0?V?
#?#???ᴗ?
```

#⃝⃝⃝⃝#q⃝⃝+h#⃝⃝⃝##`⃝Gn#]
⃝4W⃝6⃝#@⃝4##,r⃝<⃝A`⃝⃝⃝#⃝#⃝⃝⃝#>⃝##Q1r⃝⃝(#⃝#⃝#@#⃝qn⃝⃝⃝#⃝⃝⃝⃝⃝-nN#⃝Ϲq"⃝#⃝⃝pu8ɱj
3#Ʒ⃝⃝#⃝Y⃝⃝#⃝⃝Ǩ⃝cX⃝⃝⃝W⃝#⃝#⃝⃝#⃝#3⃝⃝⃝⃝J80⃝C⃝'O⃝A⃝w[#⃝n⃝v⃝U⃝⃝⃝⃝# ⃝J⃝⃝+[⃝⃝*##$ ⃝S'⃝|
$.#⃝#⃝v⃝y⃝`!#A⃝⃝#⃝⃝$EEh⃝’⃝⃝#R⃝⃝⃝⃝s
#⃝#l⃝⃝,,⃝⃝e⃝⃝⃝#⃝⃝#⃝⃝|⃝⃝_lT)⃝⃝▫[⃝W#⃝\⃝u⃝⃝⃝⃝⃝D;⃝_Kl⃝7<⃝⃝L4G##⃝⃝

L@}@@@YI#▫T@##@A#@@cmJ7@#@0@@c
@@e@#FWm@@3▫@@:Qcl@@G@!##@B@p@Z@@X@}@ך##@L@R@w@@#@@@##s5@###@@@L
%@@@@@@#=@@D~@}@@#@@#@@r5@#@K@kH@鴦@ S@@^@@8@#@'rZ#)Z@B@@@:@@@@=K@@@#g##y#@@@
ZBt@@?[0#@@#@s@*@*@#@#Y@@-#@]M@@d@@@O@$@@)@#n_~s@X▫@Mc#9@▫@#@@R#A▫m#PN↯M#@y@
Aa#@@F@@@QL@@q##@U@ʰ##@I@#@U@@)ɔ@왔#@k@@>@'@9.78@@@g▫@@@
@#i@@~@o@hq#@q@@h@b@@*.@#aL#d##@i@#[#@▫@@ @B @B@s@@0(#7~[@@@#@#:@i!@@@~@@^d#▫!▫
8#@@<@@@#@9M@@X@:o@@
{#^@s6@#!k3w#@@+@e@@Y*Õl@o@P0-&_@yS@@kV@@@#

+[⍰#⍰#⍰⍰⍰k⍰sf⍰{G⍰#⍰8,#p#a⍰#*#|⍰⍰##A⍰f⍰#⍰⍰oe0⍰⍰#⍰~o⍰Au⍰#⍰F#'&⍰b⍰l]F=
}⍰u⍰Bl⍰⍰Y#?⍰#vD

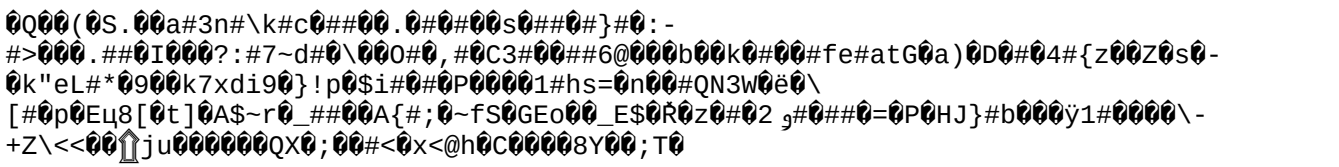

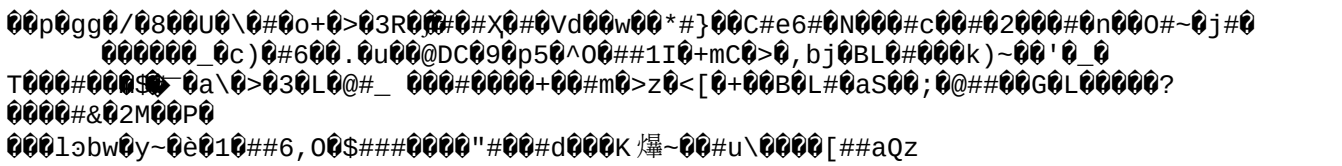

%O8#x
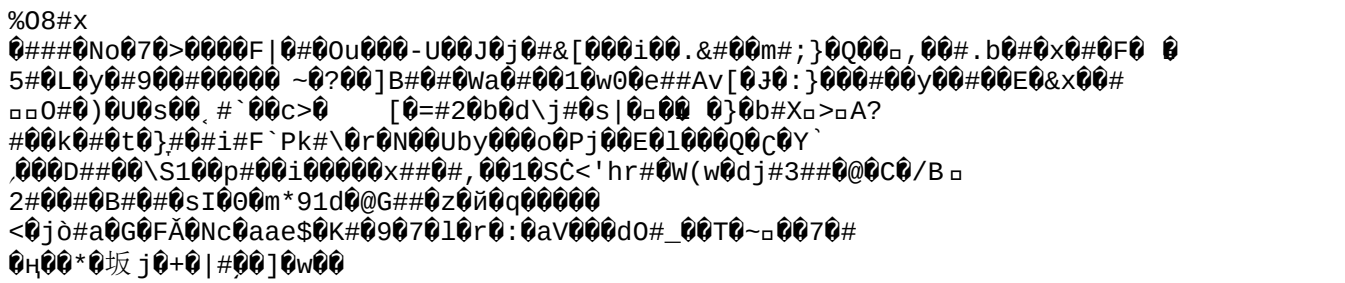

XaX@#ɴ@@j@@#*@Ta@5@']#q@@LNd.@#@s@#@F@k@ᴜ@ys+e<P@?o@@\@u@@@@Xv@?-nv?
@@#7I#@w▫YV#@>@1@@@M@@)@@Hok#@G@@.#@#@I###@⁒@#Y6#@#@ɜ@~@@;@@#@`9Glŭ@H@È@@@Qf#
ᴅ@@"@O$▫V@0!
@#@#bg̊0@Ŀeyq@u@@@@(@#@m@0@1@@@H@@Y^@@@#@Σ47D@@@M#@@@g@1;F@#@ꟻ F<WZ@k@@e@@sw@@`5#I#@
@:@f#@Jg@z@Φ¿#T@@#@yZy#@v@Lv@@@l@~#C##go@@###@^i@#@ `Y@3P@{@##6@X9#'@#@Q@@\@`#|
@'V@v#O} @@@^@K@56`#@@_@ـِگrAtP@#@@s#@▫.@@UQ@@\@V@H@@#CC#89{@o3H1ꟻ[#@gz@@@Cpṭ
@KF#@I#찟@ /@@@zO@2[@s?5X@n6@@#/)8#!@@t@~#(@@@C@#\@@!
@@@f#E@@.@y]@###&@#@]@I@J#@#n@G@@L@!3M@@k@3v@Y@P>a@
@Qr8@QFy@J##@@7d@O@@@@P#@@@@tI#

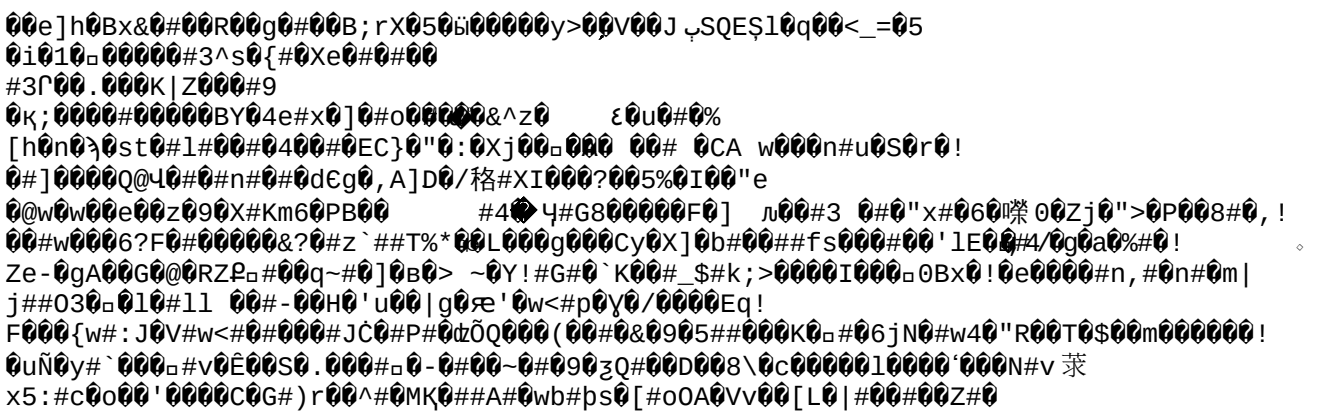
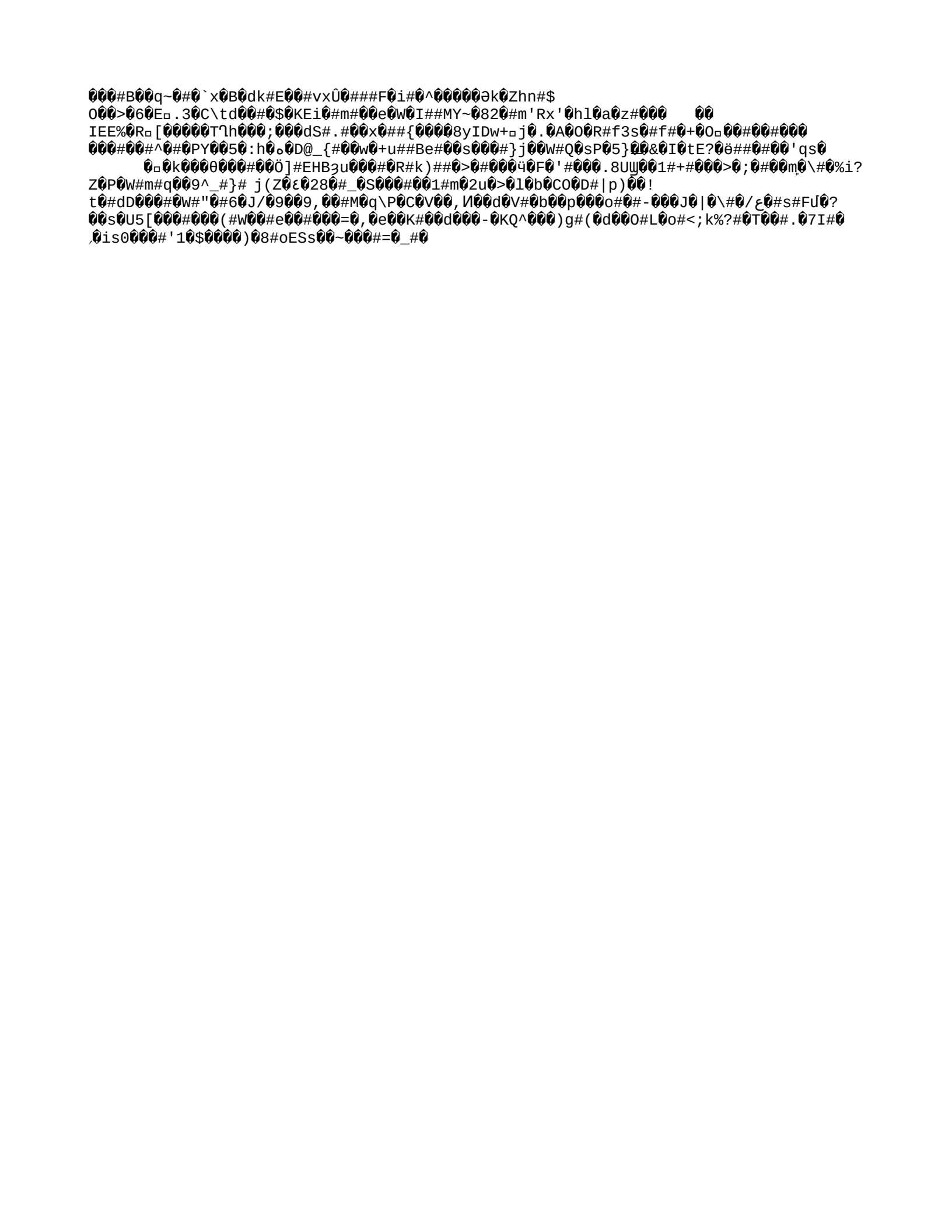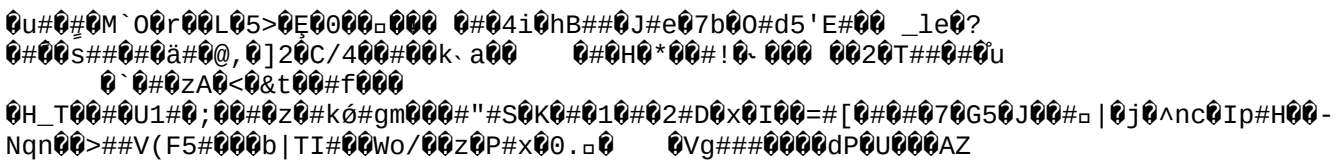
^m##$
##U##+#|##F#[#T##### D##a#Q#m<>o##,~#xd##*!#,#O□## ##e###8#H#####9#### #0#}##踌
V##xqx7#7#5#w##R#;Wh#7##d'
#W#t###J#;tN#c# K### ##M#@##