SECRET (When Filled In)

PHOTO MOUNTING SHEET

SEE 201 FOLDER FOR ORIGINAL PHOTO(S)

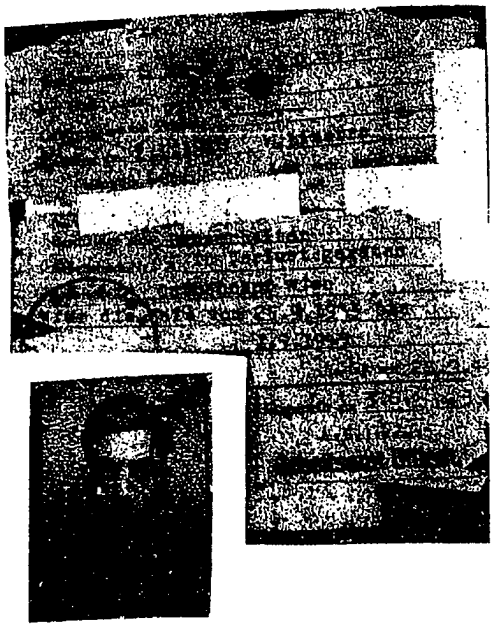

3 Jun 45

FORM 3768 3-77 USE PREVIOUS EDITIONS

SECRET (When Filled In)

E-2 IMPDET CL. BY: E 3

(04)

DECLASSIFIED AND RELEASED BY
CENTRAL INTELLIGENCE AGENCY
SOURCES METHODS EXEMPTION 3B2B,
NAZI WAR CRIMES DISCLOSURE ACT
DATE 2004 2005

C o p y .

The Representation
for Russian Stateless
Emigrants

Mr. Tscherim S o o b z o k o w

Munich, the 19.6.1945
Nr. 16 S

TO ALL WHOM IT MAY CONCERN.

I certify hereby that I am informed by Captain Mc Donald, Displaced Persons Section of the Military Government, to whom I am associated in order to represent the interests of Russian stateless Emigrants, that, conforming to the instructions of the American Authorities, the stateless Emigrants can not be repatriated against their will to Soviet Russia.

The Representative

Round Stamp:
Representation for
Russian stateless Emigrants.

Signed: Signature illegible.

- - - - - - - - - - -

This is to certify that this is a true
Munich, the 9.8.1946.

WELFARE OFFICE
UNRRA TEAM 631
WELFARE OFFICER

DECLASSIFIED AND RELEASED BY
CENTRAL INTELLIGENCE AGENCY
SOURCES METHODS EXEMPTION 3B2B
NAZI WAR CRIMES DISCLOSURE ACT
DATE 2004 2005

R. PREFETTURA DI ROMA

PERMESSO PROVVISORIO PER IL PORTO DI RIVOLTELLA
O PISTOLA AUTOMATICA

Il Sig. [illegible]

ha presentato a questo Ufficio domanda per ottenere il rilascio della licenza di porto di pistola automatica.

Avendo il medesimo pagata la dovuta tassa di CC. GG. è autorizzato, in via provvisoria, a portare l'arma per difesa personale, in attesa che venga rilasciata la definitiva licenza allorquando perverrà dal Demanio il relativo cedolino.

Roma, li 29 Gennaio 1946.

IL PREFETTO

[illegible]

DECLASSIFIED AND RELEASED BY
CENTRAL INTELLIGENCE AGENCY
SOURCES METHODS EXEMPTION 3B2B
NAZI WAR CRIMES DISCLOSURE ACT
DATE 2004 2005

SECRET (When Filled In)

PHOTO MOUNTING SHEET

SEE 201 FOLDER FOR ORIGINAL PHOTO(S)

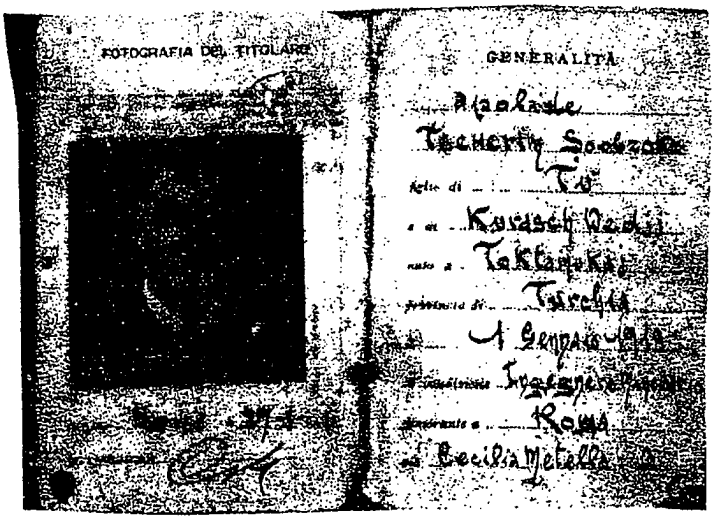

DECLASSIFIED AND RELEASED BY
CENTRAL INTELLIGENCE AGENCY
SOURCES METHODS EXEMPTION 3B2B
NAZI WAR CRIMES DISCLOSURE ACT
DATE 2004 2005

29 Jan 46

FORM 3768 USE PREVIOUS EDITIONS 3-77

SECRET (When Filled In)

E-2 IMPDET CL. BY: (04)

N. 63 [illegible]

[illegible]

R. QUESTURA DI ROMA

N. ___ Div. ___ Categ. ___ Addì 28/6/1946 [illegible]

Risposta a nota N. ________ OGGETTO: SOOBZ[illegible]

del ____________ 194__ di Tu[illegible] di Kuresch, [illegible] mukai il [illegible]/1/19[illegible]

Al [illegible]

[illegible]

A richiesta [illegible] che lo straniero in oggetto [illegible] condotta morale, civile [illegible] gli atti di questo [illegible] favorevoli.

Il Commissario [illegible]
Dirigente [illegible]

[illegible]

28[illegible]

DECLASSIFIED AND RELEASED BY
CENTRAL INTELLIGENCE AGENCY
SOURCES METHODS EXEMPTION 3B2B
NAZI WAR CRIMES DISCLOSURE ACT
DATE 2004 2005

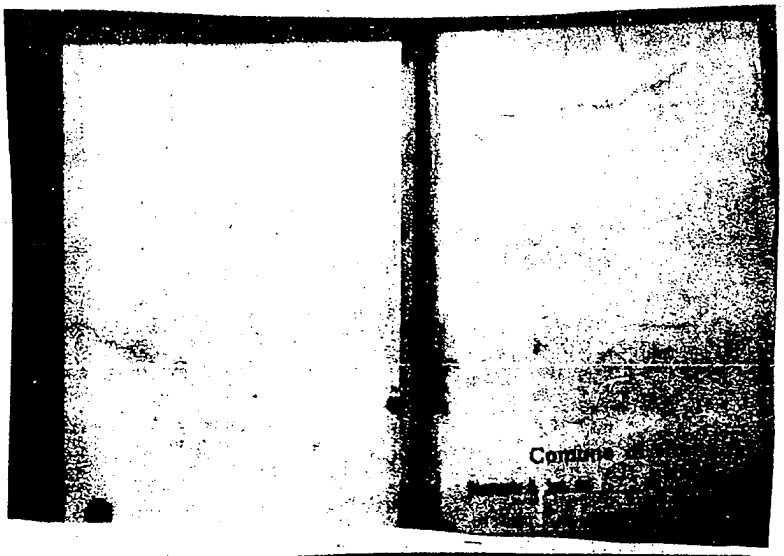

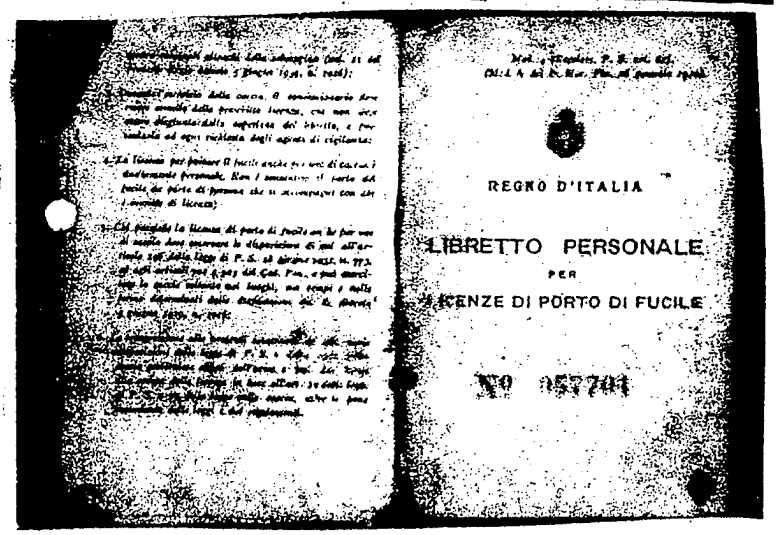

REGNO D'ITALIA

LIBRETTO PERSONALE

PER

LICENZE DI PORTO DI FUCILE

N° 057701

DECLASSIFIED AND RELEASED BY
CENTRAL INTELLIGENCE AGENCY
SOURCES METHODS EXEMPTION 3B2B
NAZI-WAR CRIMES DISCLOSURE ACT
DATE 2004 2005

21 Oct 46

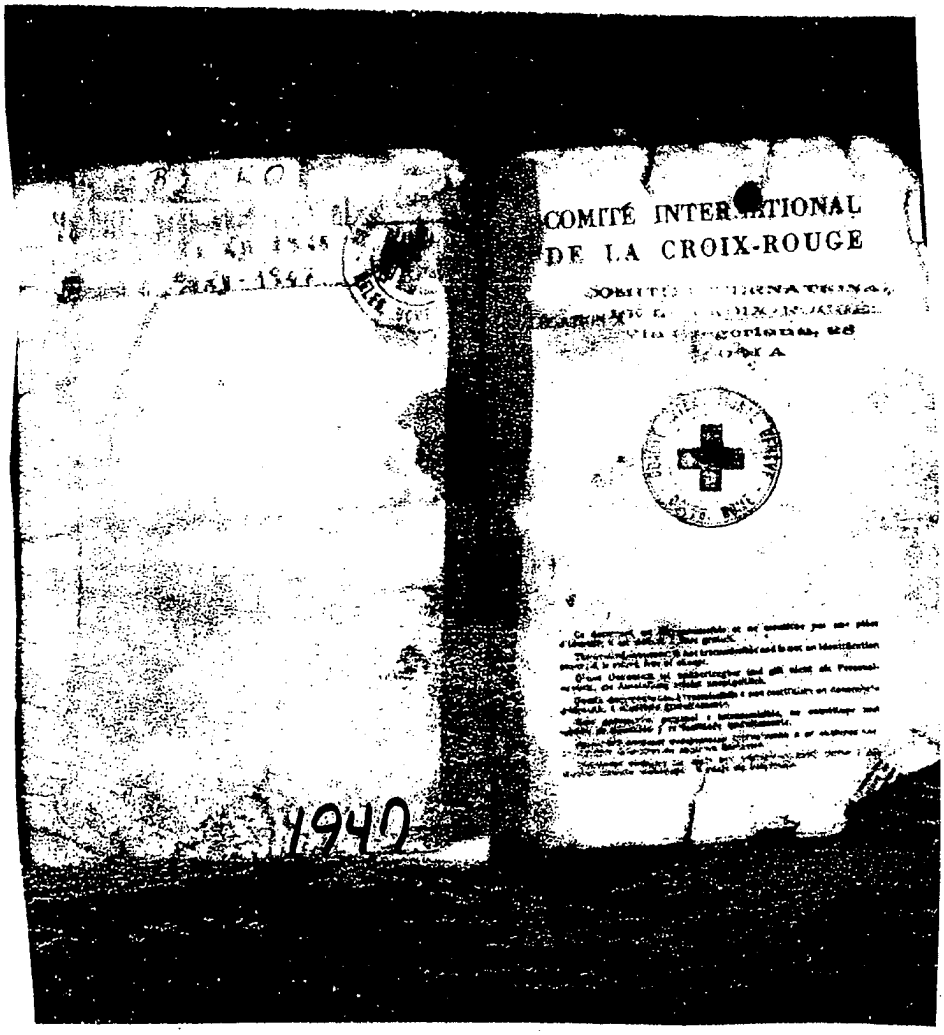

DECLASSIFIED AND RELEASED BY
CENTRAL INTELLIGENCE AGENCY
SOURCES METHODS EXEMPTION 3B2B
NAZI WAR CRIMES DISCLOSURE ACT
DATE 2004 2005

Roma, li 30 gennaio 1947

DICHIARAZIONE N. 248

Su richiesta del Sig. Soobgokow Tscherim dal documento presentato ci risulta che il predetto è iscritto nell'elenco n. 7 sotto il N. 200/113 all'emigrazione per l'Argentina dall'Ufficio di emigrazione degli Ortodossi in Argentina (presso la Delegazione del Comitato Internazionale della Croce Rossa a Roma - Via Gregoriana, 28).

La presente è rilasciata all'interessato solo per gli usi inerenti alle pratiche per documenti di viaggio.

per il DIRETTORE

(Giorgio Abkhasi)

CROCE ROSSA ITALIANA - SEZIONE AUTONOMA - Roma - Assistenza Civile ed Ausiliaria

30 Jan 47

DECLASSIFIED AND RELEASED BY
CENTRAL INTELLIGENCE AGENCY
SOURCES METHODS EXEMPTION 3B2B
NAZI WAR CRIMES DISCLOSURE ACT
DATE 2004 2005

DECLASSIFIED AND RELEASED BY
CENTRAL INTELLIGENCE AGENCY
SOURCES METHODS EXEMPTION 3B2B
NAZI WAR CRIMES DISCLOSURE ACT
DATE 2004 2005

Soggiorno degli Stranieri in Italia

Sejour des Entrangers en Italie - Foreigners' sojourn in Italy - Aufenthalt der Ausländer in Italien
(Circolare Ministero Interno)

Provincia di Roma — Province - Province - Province

Comune di Roma — Commune - Municipality - Commune

Cognome SOOBZOKOW — Nom - Name - Zuname

nome TSCHERIM — Prénom - Prénom - Prénom

Nazionalità Ital — Nationalité - Nationality - Nationalität

Patronato KURASCH Ital — Patronato - Patronato - Patronato

Nato a Zoltanmukai (Cirenaica) — Nato a - Place of birth - Geburtsort

1-1-1918 — Nato a - Place of birth - Geburtsort

di nazionalità cuilide arig cirenaica — di nazionalità - nationalité - nationality - nationalität

di condizione sposato - ingegnere agro — de condition - condition - Gesellschaft

luogo di provenienza Cirenaica — Lieu de provenance - Country - Land - Herkunftsort

data di ingresso in Italia 26-6-1945 — Date d'entrée en Italie - Date of Entrance in Italy - Ankunftsdatum in Italien

luogo del soggiorno a prolungo — Lieu de séjour - Reason of Stay - Ankunftsdatum in Italien

luogo di ultima in Italia Via Appia Antica N. 87 — Lieu de séjour - Reason of Stay - Ankunftsdatum in Italien

Coi congiunti di cui non superiore ai 16 anni, a carico infranti, che ... di dichiarante.

La presente scadenza deve essere esibita ad ogni richiesta degli agenti di Polizia.

Il possesso di essa costituisce la sola prova della dichiarazione di soggiorno.

Roma, li 15-2-47 — le - daty - den

Firma qualifica dell'Autorità di P.S.
Signature et qualification de l'Autorité de Sûreté Publique
Signature et qualification of the Police Authority
Unterschrift der Polizeibehörde

ANNOTAZIONI

AVVERTENZA — Il titolare è ... all'atto dell'uscita dall'Italia, ... Alla restituzione è richiesta ... a scopi ... Italy. Such restitution is ...

15 Feb 47

N. 63 d'ordine P. S. Mod. [illegible]
(Servizio [illegible])

R. QUESTURA DI ROMA

Addì 15 febbr. [illegible]

N. ___ Dir. ___ Categ. ___

Risposta a nota N. ___

del ___ 194__

Oggetto: [illegible] nato a [illegible]

1/AA519

Al Consolato di [illegible]

[illegible]

La [illegible] dell'[illegible] che lo straniero indicato [illegible] te di buona condotta morale, [illegible] tica, dato che negli [illegible] non ha precedenti [illegible] dedito all'accattonaggio.

Il Commissario di [illegible]
Dirigente l'Ufficio [illegible]

Stamp. Poligr. Roma [illegible]

15 Feb [illegible]

DECLASSIFIED AND RELEASED BY
CENTRAL INTELLIGENCE AGENCY
SOURCES METHODS EXEMPTION 3B2B
NAZI WAR CRIMES DISCLOSURE ACT
DATE 2004 2005

N. 62 [illegible]

Mod. P
(Servizio anagrafico)

QUESTURA DI ROMA

N. ___ Div. ___ Categ. ___

Addì 15 febbraio 1947

Risposta a nota N. ___

___ 194__

OGGETTO: Tscherim-Soobenkow di Tu, nato a Taktamukaj il 1/1/1918.

Al Consolato del Paraguay

A richiesta dell'interessato si comunica che la straniera indicata in oggetto [illegible] di buona condotta morale, civile e politica, [illegible] che negli atti di questo ufficio non ha precedenti sfavorevoli.

Il Commissario [illegible]
Dirigente l'Ufficio [illegible]

DECLASSIFIED AND RELEASED BY
CENTRAL INTELLIGENCE AGENCY
SOURCES METHODS EXEMPTION 3B2B
NAZI WAR CRIMES DISCLOSURE ACT
DATE 2004 2005

15 Feb 47

E 1

Geburtsurkunde

(Standesamt Bruck a.d.Mur - - - - - - - - Nr. 103/45

- - K a s b e k S o o b z o k o w - - - - -

- -

Ist am 1.April 1945 um 13 Uhr - - - - - - - - -

in Bruck a.d.Mur, Krankenhaus - - - - - geboren.

Vater: SS-Obersturmführer Tscherim - - - -

Soobzokow, mohammedanisch, gegenwärtig - - -

Waffen-SS - - - - - - - - - - - - - - - - - - -

Mutter: Hausfrau Hoschnaschcho Soobzokow - -

geborene Dschamierse, mohammedanisch - - - - -

Änderungen der Eintragung wohnhaft in Villach,

Kärnten, auf der Durchreise. - - - - - - - - - -

Eine Zwischenzeile. - - - - - - - - - - - - - -

B r u c k a.d.Mur den 6.Mai 1947.

Der Standesbeamte

in Vertretung: [signature]

A 51. Geburtsurkunde (eheliche Geburt)
Verlag Oskar Höfels, Wien I. Seilerstätte 7 Nachdruck verboten!

A 51

DECLASSIFIED AND RELEASED BY
CENTRAL INTELLIGENCE AGENCY
SOURCES METHODS EXEMPTION 3B2B
NAZI WAR CRIMES DISCLOSURE ACT
DATE 2004 2005

CASELLARIO GIUDIZIALE

Certificato[a] Generale

Procura della Repubblica presso il Tribunale di [b] ROMA

Al nome di [c] SOOBZOKO TSCHERIM

(di o fu) [d] TU o (di o fu) [e] KURACH DERY

nato il 1. 1. 1918 in TOKTAMUKAY

Provincia (o Stato) [f] di CAUCASSO.

sulla richiesta di [g] esso

per [h] emigr.

si attesta che in questo Casellario giudiziale risulta: [i]

NULLA

DECLASSIFIED AND RELEASED BY 19 Jun 42
CENTRAL INTELLIGENCE AGENCY
SOURCES METHODS EXEMPTION 3B2B
NAZI WAR CRIMES DISCLOSURE ACT
DATE 2004 2005

AGK/ha

H.Q. DISPLACED PERSONS DIVISION
INTERGOVERNMENTAL COMMITTEE ON REFUGEES
G/G G-5 (LACAB) Section AFHQ.
ROME
APO 794

ATOR/1-6/EA/DPR Tel.478421,Ext.239 23 June 1947

SUBJECT : Admission to DP Camp:

SOGBZOKOV Tscherim
" Hosnaspho (wife) and child.
" Mos and Vera (wife).

TO : O.C. No.13 DP Centre Reggio Emilia.

1. You are hereby informed that the a/m persons are authorised to enter your Camp as they have been accepted by this HQ.

For the Director

C.E. De Paro
Capt. Dep
for AG KHARITONOFF
Major, PA

23 Jun 47

DECLASSIFIED AND RELEASED BY
CENTRAL INTELLIGENCE AGENCY
SOURCES METHODS EXEMPTION 3B2B
NAZI WAR CRIMES DISCLOSURE ACT
DATE 2004 2005

N. 63 [illegible] P. S.

[illegible] P
(Servizio anagrafico)

R. QUESTURA DI ROMA

01030/16 Str.
N. ___ Div. ___ Categ. ___

Addì 29/6/1947 194__

Risposta a nota N. _____

Addì _____ 194__

OGGETTO: SOOBZOKON Tucheria di Tu,nate e Tochtenukai 1/1/1918 -

Al CONSOLATO VENEZUELA

ROMA

A richiesta dell'interessato si comunica che lo straniero indicato in oggetto risulta di buona condotta morale, civile e politica, dato che negli atti di questo Ufficio non ha precedenti sfavorevoli, nè risulta dedito all'accattonaggio.

Il Commissario di P. S.
Dirigente l'Ufficio Stranieri

29 Jun 47

DECLASSIFIED AND RELEASED BY
CENTRAL INTELLIGENCE AGENCY
SOURCES METHODS EXEMPTION 3B2B
NAZI WAR CRIMES DISCLOSURE ACT
DATE 2004 2005

PSS(HQ)R8652/20M/7-48

INTERNATIONAL REFUGEE ORGANISATION

MIDDLE EAST MISSION

CERTIFICATE OF ELIGIBILITY

...al Number: 7.....2. Place & Date issued.... 8.8.1947.....

3. NAMES.....SOORZOKOW.....Tscherim.....

SURNAME CHRISTIAN NAME MIDDLE NAME

4. Place of Birth...Tartasmukaj.....Russia.....

Town Province Country

5. Date of Birth....1.1.1918.....

6. Present Address:.....Amman Jordan.....

7. No. of Accompanying family members under 16 years of age.....

8. Country of last habitual residence:....Italy.....Date left....1947.....

9. Reason of leaving.....Political Dissident.....

10. Occupation:.....Agricultural Engineer.....

11. Description:.....

Height....172 cm.....Weight..67 kg.....Eyes...Blue.....Hair. Chestnut

Languages spoken:

English, German, Italian, Russian, Circassian

12. Signature of Refugee: Ing. Tscherim Soorzokow

13. The person mentioned in Item 3 above has been found within the Mandate of I.R.O. and declared eligible for assistance as outlined below.

Legal and Political Protection only,
~~Legal and Political Protection including Repatriation,~~
Legal and Political Protection including Repatriation or Resettlement,
Care and Maintenance pending Repatriation,
~~Care and Maintenance pending Repatriation or Resettlement.~~

14. [illegible]

Signature of Eligibility Officer

This CERTIFICATE IS NOT A PASS OR [illegible] CARD
It is a PERSONAL DOCUMENT and may not be [illegible] except by and I.R.O. Official.

8 AUG 47

DECLASSIFIED AND RELEASED BY
CENTRAL INTELLIGENCE AGENCY
SOURCES METHODS EXEMPTION 3B2B
NAZI WAR CRIMES DISCLOSURE ACT
DATE 2004 2005

SECRET (When Filled In)

PHOTO MOUNTING SHEET

SEE 201 FOLDER FOR ORIGINAL PHOTO(S)

SOOBZOKOV, TSCHERIM TU

8 AUG 47

FORM 3768 3-77 USE PREVIOUS EDITIONS

SECRET (When Filled In)

E-2 IMPDET CL. BY: (104)

DECLASSIFIED AND RELEASED BY
CENTRAL INTELLIGENCE AGENCY
SOURCES METHODS EXEMPTION 3B2B
NAZI WAR CRIMES DISCLOSURE ACT
DATE 2004 2005