C/EUR

DISPATCH

CLASSIFICATION	SECRET
TO	Chief, European Division
INFO.	[redacted]
FROM	[redacted]
SUBJECT	(U) GASCOPE CASCENE Material concerning Aliases ACKERMANN and KRUG
ACTION REQUIRED - REFERENCES	

DOC. MICRO. SER.
MAR 13 1973
DECONTROLLED

PROCESSING ACTION	
	MARKED FOR INDEXING
XX	NO INDEXING REQUIRED
	ONLY QUALIFIED DESK CAN JUDGE INDEXING
	MICROFILM

Reference : EGNW-10949, 11 December 1972

Attached under separate cover is the following material for the record:

1. Letter from Alias ACKERMANN expressing thanks for himself and Alias KRUG for hospitality and briefings during his November-December 1972 trip to Washington.

2. Copies of ACKERMANN and KRUG US visa applications.

3. Copies of ACKERMANN and KRUG passports (negatives and positives).

[redacted]

DECLASSIFIED AND RELEASED BY
CENTRAL INTELLIGENCE AGENCY
SOURCES METHODS EXEMPTION 3B2B
NAZI WAR CRIMES DISCLOSURE ACT
DATE 2006

Attachments:
As stated, USC

D/C ATT'D BY RI/AR
Dated 8 MAR 1973

Distribution:
4 - C/EUR, w/atts, USC
2 [redacted] w/o atts

copies of letter to DDCI, C/WH, C/EUR, DC/EUR 16 Mar 73 not sent owing delay from [redacted]

1 ATT.

CS COPY

E2 IMPDET

CROSS REFERENCE TO	DISPATCH SYMBOL AND NUMBER	DATE
B/D 52W-2-76/61	EGMA-76504	26 FEB 1973 22 February 1973
	CLASSIFICATION: SECRET	HQS FILE NUMBER: [redacted]

file 201-105818

Ebrulf Zuber

11. Dezember 1972

Sehr geehrter [ ]

Für die aufschlußreichen Vorträge und die Gastfreundschaft während unseres Besuches in Ihrer Zentrale bitte ich Sie - zugleich namens des Herrn Vogler - allen beteiligten Herren Ihres Dienstes unseren herzlichen Dank zu übermitteln.

Der Freimut unseres Meinungsaustausches und die Offenheit, mit der Informationen geboten und unsere Fragen beantwortet wurden, haben uns stark beeindruckt. Wir sind sicher, daß diese Begegnung für unsere weitere Zusammenarbeit von grossem Nutzen sein wird.

Ich bitte Sie, mich den Herren General Walters, [ ] [ ] und [ ] ganz besonders zu empfehlen und verbleibe mit dem Ausdruck der Sympathie und Hochachtung für Ihr Land und Ihren Dienst

NOT SUITABLE FOR MICROFILM

Ihr sehr ergebener

Ebrulf Zuber

Encl 1 to FGMA-76504

Bild C

visa issued on _____ (Symbol) (Date)

by _____ (Name and Title of Officer)

(OBEN BITTE FREILASSEN FÜR AMTLICHE VERMERKE)
Bitte mit Schreibmaschine oder in Blockschrift auszufüllen

1. FAMILIENNAME	ALLE VORNAMEN
ZUMER	EBRULF

2. ETWAIGE FRÜHERE NAMEN, EINSCHLIESSLICH MÄDCHENNAME	3. STAATSANGEHÖRIGKEIT
NICHT ZUTREFFEND	DEUTSCH

4. GEBURTSORT (Stadt) (Provinz) (Land)	5. GEBURTSDATUM (Tag, Monat, Jahr)
PETERSBURG / PODERSAM / BÖHMEN	28. 3. 1920

6. PRIVATADRESSE	7. TELEFONNUMMER
8 MÜNCHEN 19 LEIHHUTER ALLEE 67	163862
8. ADRESSE DER FIRMA	**9. TELEFONNUMMER**
ZUMPE ... WIRTSCHAFTSTREUHAND G. ABT. SINDERVERM. 8 MÜNCHEN 2, LESSINGSTR 14/II	53 93 96.
10. BERUF ODER BESCHÄFTIGUNG	**11. GESCHLECHT**
SEKTOR	MÄNNLICH

12. HAARFARBE	13. AUGENFARBE	14. GRÖSSE	15. HAUTFARBE (Hell, rötlich)
DUNKEL	BLAU	187 cm	HELL

16. BESONDERE KENNZEICHEN (sichtbare Narben usw.)
NAEVUS AM RECHTEN OBER- UND UNTERSCHENKEL

17. FAMILIENSTAND
☒ verheiratet ☐ ledig ☐ verwitwet ☐ geschieden

18. ZWECK DER REISE NACH DEN VEREINIGTEN STAATEN (z. B. Vergnügungsreise, Geschäftsreise, Besuch von Freunden oder Verwandten, usw.)
DIENSTREISE

19. DAUER DES BEABSICHTIGTEN AUFENTHALTES IN DEN VEREINIGTEN STAATEN	20. UNGEFÄHRES DATUM DER ABREISE NACH DEN VEREINIGTEN STAATEN
EINE WOCHE	25. NOVEMBER 19[illegible]

21. WER BEZAHLT FAHRKARTE UND REISEKOSTEN? (Ich selbst, meine Firma, Bruder in den Vereinigten Staaten usw.)
BUNDESREPUBLIK DEUTSCHLAND

22. IST IHR EHEPARTNER z. Zt. IN DEN VEREINIGTEN STAATEN?	23. IST EIN ELTERNTEIL IN DEN VEREINIGTEN STAATEN?
☐ Ja ☒ Nein	☐ Ja ☒ Nein

FORMULAR FS 257c (German) (Federal Republic) VISUMANTRAG

Um die Rücksendung Ihres Passes zu beschleunigen, fügen Sie bitte Ihrem Antrag einen ausreichend frankierten, adressierten Briefumschlag bei.

Montag bis Freitag von: [illegible] — 12:00 und

GEBEN SIE BITTE AN, WO UND UNGEFÄHR WANN SIE ZULETZT EIN VISUM FÜR DIE VEREINIGTEN STAATEN BEANTRAGT HABEN.

OKTOBER 1966

WURDE DAS VISUM

☒ erteilt ☐ abgelehnt ☐ der Antrag von Ihnen zurückgezogen?

26. HABEN SIE JEMALS EIN EINWANDERUNGSVISUM FÜR DIE VEREINIGTEN STAATEN BEANTRAGT? ☐ Ja ☒ Nein

27. SEIT WANN LEBEN SIE IN DEM LAND, IN DEM SIE JETZT DAS VISUM BEANTRAGEN?

SEIT 1946

28. GEBEN SIE BITTE AN, IN WELCHEN ANDEREN LÄNDERN SIE SICH WÄHREND DER LETZTEN 5 JAHRE LÄNGER ALS EIN JAHR AUFGEHALTEN HABEN.

LÄNDER	UNGEFÄHRE DATEN
NICHT ZUTREFFEND	

29. SIND SIE JEMALS IN DER SOWJETISCH-BESETZTEN ZONE DEUTSCHLANDS ODER IN OST-BERLIN GEWESEN? FALLS ZUTREFFEND MACHEN SIE BITTE GENAUE ANGABEN MIT DATEN.

NEIN

30. AN WELCHE ADRESSE SOLL DER PASS MIT DEM VISUM GESCHICKT WERDEN?

WIRD ABGEHOLT

30. WICHTIGE MITTEILUNG. Nach amerikanischen Gesetzesvorschriften kann ein Visum für vorübergehenden Aufenthalt nicht erteilt werden, wenn der Betreffende beabsichtigt, sich dort dauernd oder für unbestimmte längere Zeit niederzulassen. Jemand, der vorübergehend in die Vereinigten Staaten einreist, kann dort nur die im Rahmen seines Visums gestattete Tätigkeit ausüben. Ein Besucher darf nicht in den Vereinigten Staaten arbeiten. Die gesetzlichen Vorschriften verbieten ferner die Erteilung jeder Art von Visum an Personen, die mit einer gefährlichen übertragbaren Krankheit behaftet sind (wie z. B. Tuberkulose); die jemals ernstlich geistig erkrankt waren; der Rauschgiftsucht unterliegen oder mit Rauschgiften Handel treiben; vorbestraft sind zur Vergehen, einschließlich solcher gegen das sittliche Empfinden der Öffentlichkeit; sowie an gegenwärtige oder ehemalige Mitglieder der kommunistischen Partei oder einer ihr angeschlossenen Organisation — es sei denn, daß von vornherein von amerikanischer Seite eine Sondergenehmigung erteilt worden ist. Sollte einer der obigen Vorbehalte auf Sie zutreffen, so wäre es ratsam, daß Sie persönlich im Konsulat vorsprechen. Sollte es Ihnen nicht möglich sein herzukommen, so empfiehlt es sich, daß Sie zusammen mit Ihrem Antrag eine Erklärung über den Sachverhalt einsenden, da in gewissen Fällen eine Sondergenehmigung erteilt werden kann. Nähere Informationen können Sie telefonisch, persönlich oder brieflich von uns erfragen.

31. HABEN SIE DEN TEXT UNTER ABSCHNITT 30 GELESEN UND VERSTANDEN?

JA

32. TREFFEN DIE VORBEHALTE UNTER ABSCHNITT 30 BEI IHNEN ZU?

☐ Ja ☒ Nein

FALLS ZUTREFFEND, MACHEN SIE BITTE NÄHERE ANGABEN AUF EINEM EXTRA-BLATT.

33. Ein auf Grund von wissentlich falschen Angaben des Antragstellers erteiltes Visum kann jederzeit vor oder nach Ankunft in den Vereinigten Staaten widerrufen werden. Jeder, der solche falschen Angaben gemacht hat, ist in Zukunft von der Erteilung eines Visums ausgeschlossen.

34. *Ich erkläre, daß die von mir hierin gemachten Angaben nach meinem besten Wissen und Gewissen der Wahrheit entsprechen. Ich habe im übrigen zur Kenntnis genommen, daß der Besitz eines Visums dem Inhaber keinen Anspruch auf Einreise in die Vereinigten Staaten gibt, falls im Ankunftshafen festgestellt wird, daß er den Bestimmungen für eine Einreise nicht entspricht.*

14. 11. 1972 (Datum) — Ehrulf Jüter (Unterschrift)

HIER BITTE FREILASSEN FÜR AMTLICHE VERMERKE

file [ ]

BUNDESREPUBLIK DEUTSCHLAND
FEDERAL REPUBLIC OF GERMANY
REPUBLIQUE FEDERALE D'ALLEMAGNE

Gebühr 10,- DM bezahlt

REISEPASS
PASSPORT
PASSEPORT

Nr. C 9647618

ZUBER
Nom du titulaire

EBRULF

Der Inhaber dieses Passes ist Deutscher

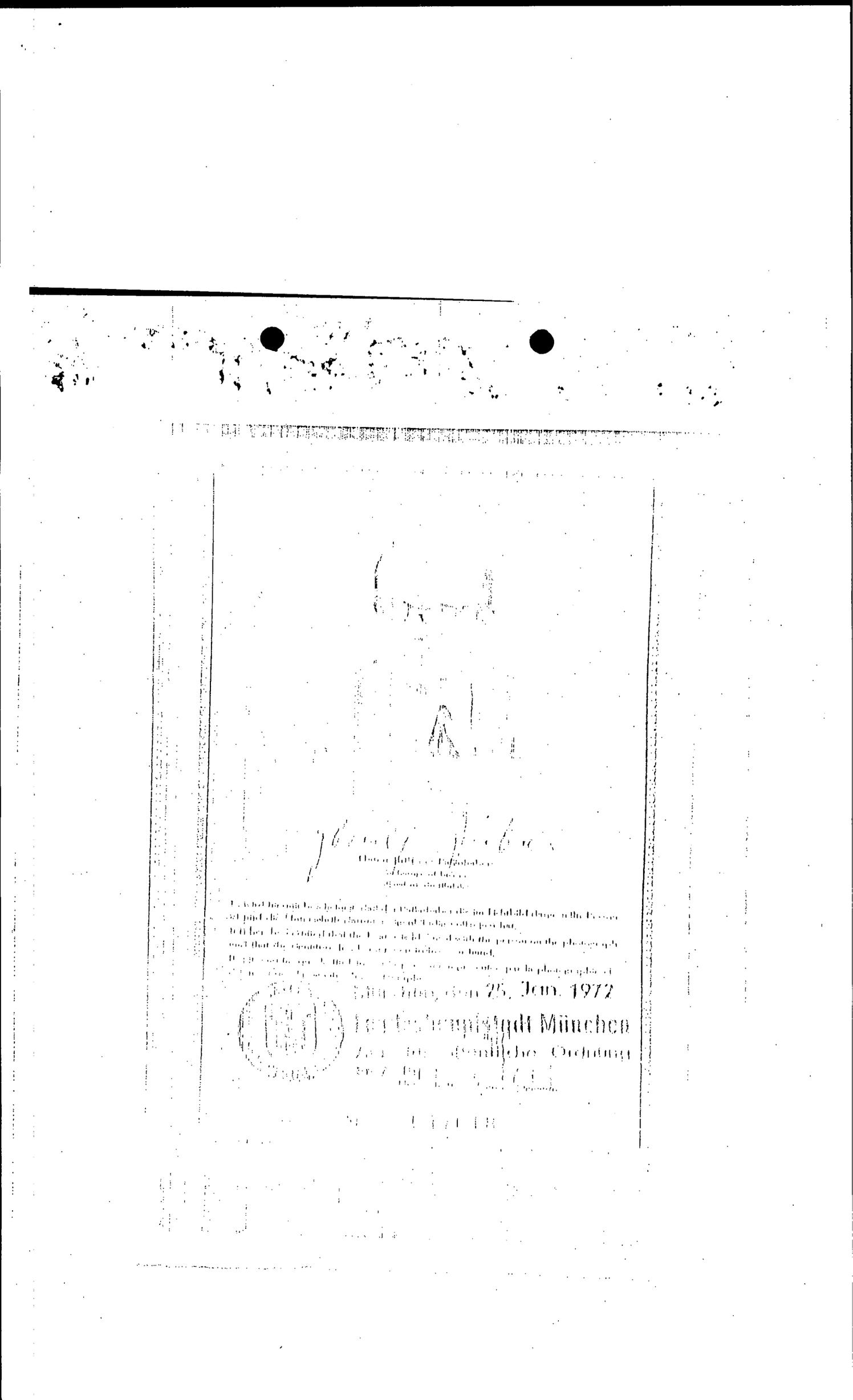

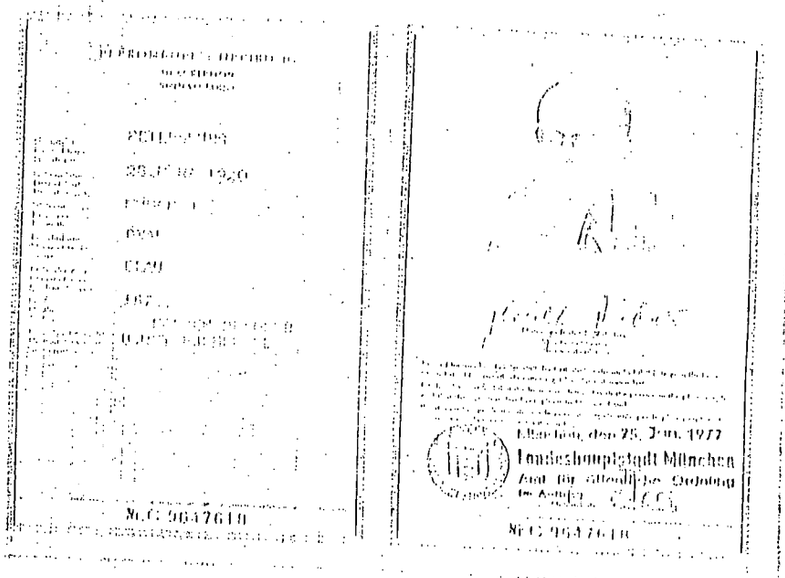

München, den 25. Juni 1977
Landeshauptstadt München
Amt für städtische Galerien

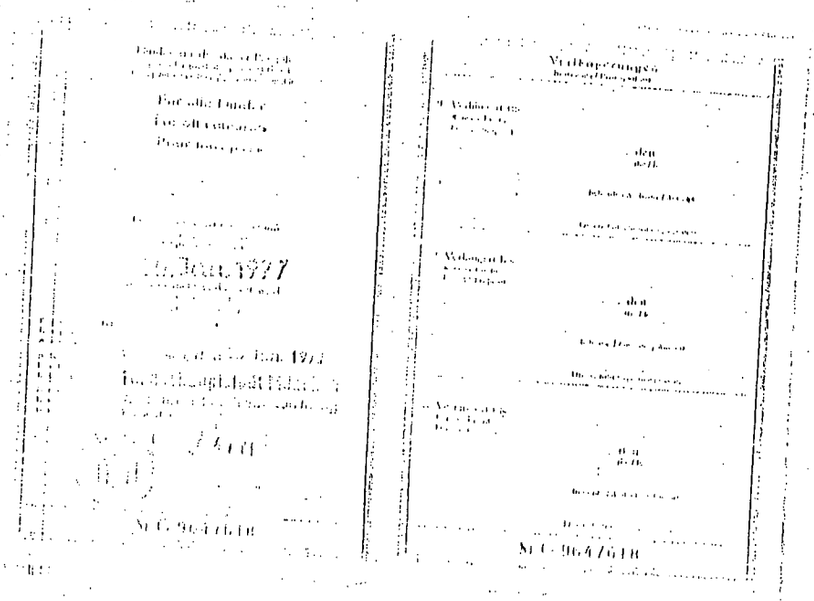

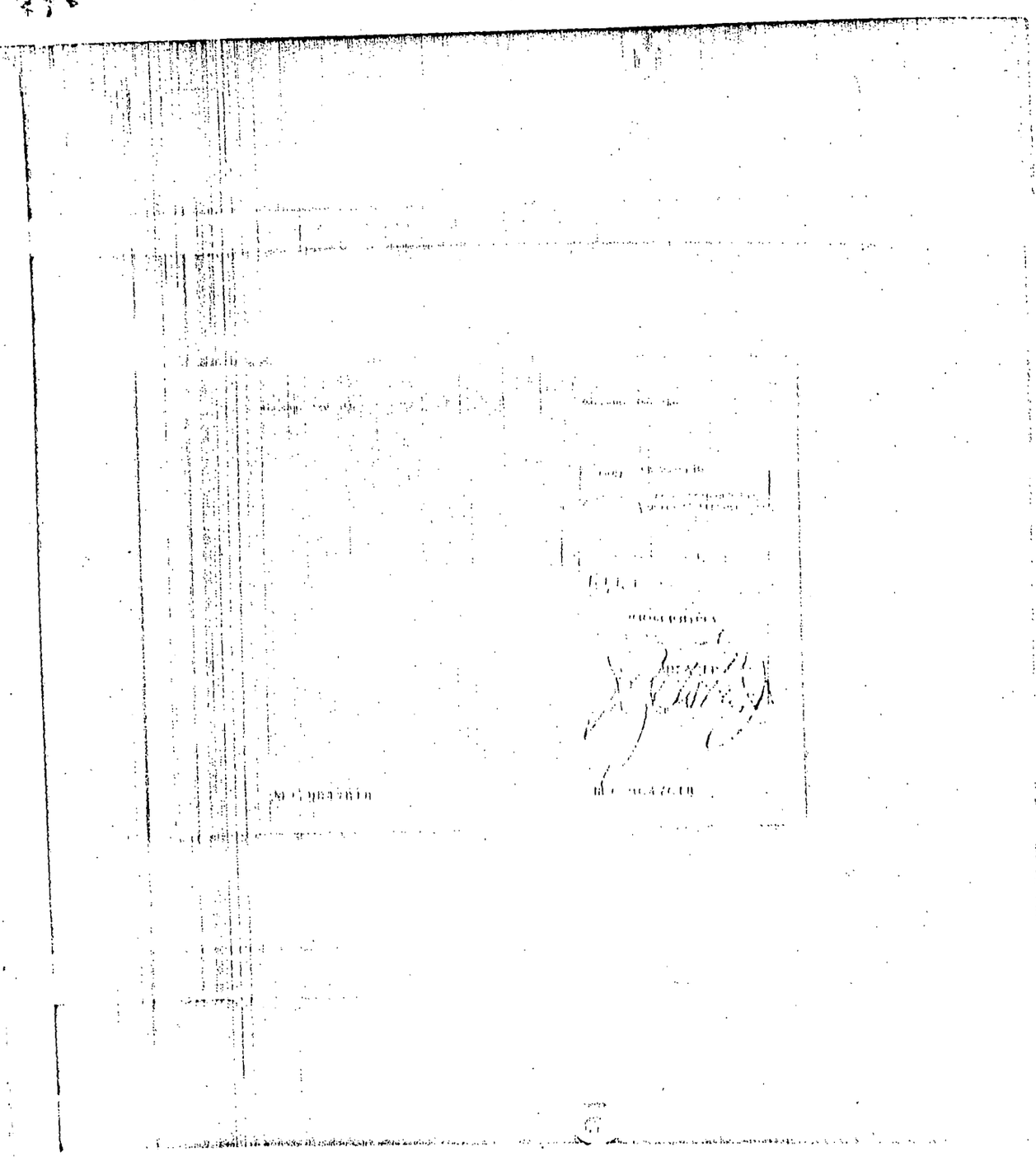

Negativesof passport of Ebrulf ZUBER
November 1973