

AV 21
62

LA-85000811

1965 JAN 15 A 7 09

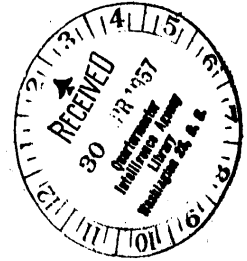

NIS GAZETTEER

French West Indies

FOR OFFICIAL USE ONLY

CENTRAL INTELLIGENCE AGENCY

Washington, D. C.

March 1957

This Gazetteer is issued as a standard component of the National Intelligence Survey for the French West Indies and lists official standard names approved by the United States Board on Geographic Names. These names supersede all previous decisions on geographic names in this area. This Gazetteer also lists the variants of official standard names for reference purposes. These variants are not approved as standard names.

This Gazetteer will be adequately maintained by published revision.

Distribution of this publication is made by the Central Intelligence Agency and is for official use only.

APPROVED FOR RELEASE: 2007/02/20: CIA-RDP01-00707R000200040014-8

NIS GAZETTEER

French West Indies

Official Standard Names Approved by the
U. S. Board on Geographic Names

Prepared in the Office of Geography, Department of the Interior
Published by the Central Intelligence Agency
Washington, D. C. March 1957

APPROVED FOR RELEASE: 2007/02/20: CIA-RDP01-00707R000200040014-8

APPROVED FOR RELEASE: 2007/02/20: CIA-RDP01-00707R000200040014-8

Geographic names or their spellings do not necessarily
reflect recognition of the political status of an area by the
United States Government.

APPROVED FOR RELEASE: 2007/02/20: CIA-RDP01-00707R000200040014-8

FOREWORD

This gazetteer contains about 3,250 entries for places and features in the French West Indies. The entries include approved standard names and unapproved variant names, the latter cross-referenced to the standard names. *Users of the gazetteer should always refer to main entries for approved names.*

The names in this gazetteer supersede those in all previous Board lists for the area.

The scale of map coverage is generally about 1:100,000.

Interpretation of entries

It has been necessary to express in code numbers and letters some of the information in the gazetteer in order to accommodate it to the machine method of tabulation.

Name.—Approved standard names and unapproved variant names appear in the first column. The variant names are always cross-referenced to the standard names by use of the word "see." Where part of a name is underlined, the use of the nonunderlined part is optional. Where two or more names are approved for a feature, each is identified in parentheses and any or all may be used. Names that include specific and other elements (except names of populated places) are alphabetized by specific part; thus Mont des Accords is listed as Accords, Mont des. Diacritical marks include the acute accent (as in Abéard), the grave accent (Rivière), the circumflex (Crête), the dieresis (Caraïbe), and the cedilla (François). The same marks are to be used on both capital and lowercase letters.

Designation.—The second column contains designations or abbreviations of designations, as follows:

ANCH	anchorage	MTS	mountains, massifs
BANK	bank	PASS	pass
BAY	bay	PEAK	peak
BCH	beach	PEN	peninsula
BGHT	bight	PKS	peaks
CAMP	military camp	PLN	plain, savanna
CAPE	cape	PLNT	plantation
CHAN	channel	POND	pond
CLIF	cliff, bluffs	POPL	populated place
CNAL	canal	PT	point
COVE	cove	PTS	points
DEPT	department	RCKS	rocks
ESTY	estuary	RDGE	ridge
FALL	waterfall	REEF	reef(s)
FORT	fort	ROCK	rock
HEAD	headland	RSVR	reservoir
HILL	hill	SALT	salt flat
HLLS	hills	SECP	section of a city
INLT	inlet	SHOL	shoal
INTS	intermittent stream	SITE	site, ruins
ISL	island, islet	SPA	spa
ISLS	islands	SPRG	spring
LAGN	lagoon	STR	strait
LAKE	lake	STRM	stream
LDNG	landing	UPLD	upland, heights, plateau
MRSH	salt marsh		
MT	mountain		

Latitude and longitude.--Coordinates, in the third and fourth columns, are for finding purposes only. They were read to the nearest minute.

Administrative division.--The number in the fifth column, 733, is the area number assigned to the French West Indies.

Locational reference.--The number in the last column indicates a map or chart on which the feature may be located by its standard name or a recognizable variant of its standard name, as follows:

- 01 A. Meunier, *Carte de la Guadeloupe et Dépendences*, Service Géographique du Ministère des Colonies, 1st ed., 1938; scale 1:100,000.
- 02 *Carte Routière et Touristique de la Martinique*, Ministère des Travaux Publics et des Transports, Institut Géographique National, Paris, 1951; scale 1:100,000.
- 03 *Carte du Département de la Martinique*, Institut Géographique National, Paris, 1951; scale 1:50,000.
- 04 *Carte de la Martinique*, Ministère des Travaux Publics et des Transports, Institut Géographique National, Paris, 1950; scale 1:20,000.
- 05 A. Meunier, *Martinique*, Paris, 1936; scale 1:50,000.
- 06 *La Guadeloupe*, Ministère des Travaux Publics et des Transports, Institut Géographique National, Paris, 1950-51; scale 1:20,000.
- 07 M. R. Clairon, Girard et Barrère, *Carte de la Guadeloupe et Dépendences*, Paris, 1940(?); scale 1:100,000.
- 08 *Atlas des Colonies Françaises*, Société d'Éditions Géographiques, Maritime et Coloniales, Paris, 1934, plate XXXVII, "Martinique"; scale 1:250,000.
- 09 *Lesser Antilles--South*, 1:1,000,000, Sheet ND-20, American Geographical Society, New York, provisional ed., 1927.
- 10 [French hydrographic charts], Service Hydrographique de la Marine, Paris; various dates and scales.

The code 00 is used for cross-references and for the standard names to be found only on references other than those listed above.

Glossary of generic terms

The following terms occur in the standard names listed in the gazetteer. Each of the meanings given applies in the case of one or more of the names.

acul	cove
anse	cove, bight
arête	ridge
baie	bay, anchorage
bains	baths, spa
baleine	shoal, reef, rock
banc	bank
basse	reef
bassin	pond
bras	stream
camp	military camp
canal	canal, channel, inlet, stream
cap	cape
cascade	waterfall
caye	key, island, rock, reef, bank
champ	plateau
cohé	cove
col	pass
colline	hill
crête	ridge
cul-de-sac	bay, cove
dos	mountain ridge
embarcadère	landing
étang	lake, lagoon, inlet
falaise	cliff
faux-piton	peak
fond-blanc	shoal
fonds	anchorage

fort	fort	pointe	point
gouffre	headland	port	cove
grotte	cave	presqu'île	peninsula
haut	height, mountain	propriété	settlement
hauteurs	heights	quartier	settlement
havre	anchorage, bay	rade	anchorage
île(s)	island(s)	ravine	ravine, stream
îlet(s)	islet, island(s)	récif	reef
îlot(s)	islet, island(s)	rivière	river, stream
lac	lake, lagoon	roche(s)	rock(s), hill(s)
loup	shoal	rocher(s)	rock(s), mountain(s); island(s)
manche	lagoon	saline	salt marsh
marigot	cove	saut	waterfall
massif	massif	sèche	bank
mont	mountain, hill	sommet(s)	peak(s)
montagne	mountain, hill	source	spring
morne	mountain, hill; headland	trou	cove, bight, anchorage
mouillage	anchorage		
mouton	rock, reef		
passage	channel		
passé	channel, pass		
péninsule	peninsula		
pic	peak, mountain		
piton	peak(s), mountain(s)		
plateau	plateau		

Reporting of errors

It is requested that all who use this gazetteer aid in its correction for future printings by reporting errors to the Board on Geographic Names, Interior Department Building, Washington 25, D. C. A statement of the source of the correct information will be helpful.

ABÉLARD	POPL	16 06 N	61 35 W	733	01	ANSE À LA BARQUE, POINTE DE L'	PT	16 27 N	61 25 W	733	01
ABEYMS SEE LES ABYMS	POPL	16 16 N	61 31 W	733	00	ANSE À L'ÂNE	PLNT	14 32 N	61 04 W	733	02
ABSALON	POPL	14 41 N	61 06 W	733	02	ANSE À L'EAU, MORNE L'	MT	16 18 N	61 16 W	733	06
ABYMS SEE QUARTIER DES ABYMS	POPL	14 48 N	61 14 W	733	00	ANSE À NÉAU, POINTE DE L'	PT	16 22 N	61 24 W	733	01
ABYMS SEE LES ABYMS	POPL	16 16 N	61 31 W	733	00	ANSE AZEROT	PLNT	14 46 N	60 58 W	733	04
ABYMS, MORNE	MT	15 32 N	61 38 W	733	06	ANSE-BERTRAND	POPL	16 29 N	61 31 W	733	10
ACAJOU, MORNE	MT	14 34 N	60 55 W	733	02	ANSE BERTRAND, POINTE DE L'	PT	16 28 N	61 32 W	733	01
ACCORDS, MONT DES						ANSE CÉRON, RIVIÈRE	STRM	14 50 N	61 14 W	733	02
(FRENCH WEST INDIES)						ANSE COULEUVRE, RIVIÈRE	STRM	14 50 N	61 13 W	733	02
CONCORDIA BERG (DUTCH)	MT	18 03 N	63 05 W	733	01	ANSE DE REYNAL, QUARTIER SEE					
ACCORDS, MORNE DES SEE						L' TROU	POPL	14 43 N	61 11 W	733	00
ACCORDS, MONT DES	MT	18 03 N	63 05 W	733	00	ANSE DES CORPS, POINT DE L'	PT	16 25 N	61 25 W	733	01
ACOMAT, POINTE SEE						ANSE FIGUIER SEE					
ACOMAT, POINTE DE L'	PT	15 58 N	61 38 W	733	00	QUARTIER ANSE FIGUIER	POPL	14 27 N	60 59 W	733	00
ACOMAT, POINTE DE L'	PT	15 58 N	61 38 W	733	01	ANSE LA FONTAINE, POINTE DE L'	PT	16 27 N	61 32 W	733	01
ADINET, RAVINE	STRM	14 49 N	61 07 W	733	02	ANSE L'ÉTANG, POINTE DE L'	PT	14 46 N	60 55 W	733	02
AGAPIT, CANAL	INLT	14 36 N	61 01 W	733	04	ANSE PATATE, RAVINE DE L'	STRM	16 21 N	61 23 W	733	01
AGATHE, SOURCE	SPRG	14 40 N	61 06 W	733	02	ANSE ROUGE, POINTE DE L'	PT	16 12 N	61 25 W	733	10
AIGUILLE, POINTE À L'	PT	16 12 N	61 47 W	733	01	ANSES D'ARLET SEE LES ANSES D'ARLET	POPL	14 29 N	61 05 W	733	00
AJOUPA-BOUILLON	POPL	14 50 N	61 08 W	733	02	ANSES D'ARLETS SEE					
ALET, POINTE D'	PT	14 33 N	61 04 W	733	02	LES ANSES D'ARLET	POPL	14 29 N	61 05 W	733	00
ALIMENT, POINTE DE L'	PT	14 36 N	60 52 W	733	02	ANTIGUE, POINTE D' SEE					
ALLÈGRE, ANSE	COVE	16 22 N	61 44 W	733	01	ANTIGUES, POINTE D'	PT	16 26 N	61 33 W	733	00
ALLÈGRE, POINTE	PT	16 22 N	61 45 W	733	09	ANTIGUES, POINTE D'	PT	16 26 N	61 33 W	733	01
ALLÈGRE POINT SEE ALLÈGRE, POINTE	PT	16 22 N	61 45 W	733	00	ANTIGUES POINT SEE					
ALMA	POPL	14 42 N	61 06 W	733	02	ANTIGUES, POINTE D'	PT	16 26 N	61 33 W	733	00
ALMA, PITON	PEAK	14 42 N	61 07 W	733	02	ANTILLES FRANÇAISES SEE					
ANANAS, COL AUX	PASS	16 05 N	61 41 W	733	01	FRENCH WEST INDIES	ISLS	16 30 N	62 00 W	733	00
ÂNE, ANSE À L'	COVE	14 32 N	61 04 W	733	02	ANTILLES MÈNORES SEE					
ÂNE, DOS D'	RDEE	16 19 N	61 46 W	733	01	LESSER ANTILLES	ISLS	15 00 N	61 00 W	733	00
ANGBOEUF, POINTE	PT	14 33 N	61 02 W	733	02	APOLLON, BANC	BANK	16 13 N	61 33 W	733	17
ANGLAIS, BAIE DES	BAY	14 25 N	60 51 W	733	02	ARAGO, POINTE	PT	18 05 N	63 06 W	733	10
ANGLAIS, CUL-DE-SAC DES SEE						ARGENT, CAYE D'	REEF	16 13 N	61 32 W	733	01
ANGLAIS, BAIE DES	BAY	14 25 N	60 51 W	733	00	ARLET, POINTE D'	PT	14 31 N	61 06 W	733	02
ANGLAIS, ÎLET À L'	ISL	16 12 N	61 34 W	733	01	ARLET, POINTE D' SEE					
ANGLAIS DES GROTTES	PLNT	14 26 N	60 52 W	733	02	ALET, POINTE D'	PT	14 33 N	61 04 W	733	00
ANGLAIS-DUCASSE SEE						ATHANASE, POINTE	PT	14 32 N	60 50 W	733	02
BAIE DES ANGLAIS	PLNT	14 25 N	60 52 W	733	00	AUBERT, ÎLET	ISL	14 37 N	60 52 W	733	02
ANGUILLA CHANNEL	CHAN	18 09 N	63 04 W	733	10	AUBIN, ÎLET SEE AUBERT, ÎLET	ISL	14 37 N	60 52 W	733	00
ANGUILLE, CANAL DE L' SEE						AUSIN, MORNE	HILL	16 19 N	61 31 W	733	06
ANGUILLA CHANNEL	CHAN	18 09 N	63 04 W	733	00	AUSSET	POPL	16 04 N	61 46 W	733	01
ANSE À CHAUX, POINTE DE L'	PT	15 53 N	61 36 W	733	10	AZEROT, ANSE	COVE	14 46 N	60 59 W	733	02
ANSE À LA BARQUE, POINTE DE L'	PT	16 05 N	61 47 W	733	01						

BABIN, HORNE	HILL	16 21 N	61 32 W	733	06			
BACCHUS, POINTE A	PT	16 12 N	61 35 W	733	01			
BAGASSE, ANSE	COVE	14 52 N	61 11 W	733	02			
BAGATELLE	PLNT	14 44 N	60 59 W	733	02			
BAGUIDI SEE MORNE BAGUIDI	POPL	14 31 N	61 06 W	733	00			
BAHAM, POINTE	PT	14 24 N	60 51 W	733	02			
BAHAM POINT SEE BAHAM, POINTE	PT	14 24 N	60 51 W	733	00			
BAIE, ANSE A LA	COVE	16 17 N	61 15 W	733	06			
BAIE DES ANGLAIS	PLNT	14 25 N	60 52 W	733	02			
BAIE-MAHAULT	POPL	16 16 N	61 35 W	733	01			
BAIGNOIRE, POINTE	PT	14 49 N	61 02 W	733	02			
BAILLE-ARGENT, ANSE DE	COVE	16 16 N	61 49 W	733	01			
BAILLE-ARGENT, PITON	MT	16 16 N	61 47 W	733	01			
BAILLE-ARGENT, RIVIERE DE	STRM	16 16 N	61 49 W	733	01			
BAILLE-ARGENT BAY SEE BAILLE-ARGENT, ANSE DE	COVE	16 16 N	61 49 W	733	00			
BAILLIF	POPL	16 01 N	61 45 W	733	01			
BAILLIF, RIVIERE DU	STRM	16 01 N	61 45 W	733	01			
BAIMBRIDGE	POPL	16 15 N	61 31 W	733	01			
BALATA	PLNT	14 45 N	60 54 W	733	03			
BALATA, CAMP SEE BALATA-TOURTET, CAMP	CAMP	14 40 N	61 06 W	733	00			
BALATA, MORNE	MT	14 38 N	60 58 W	733	02			
BALATA-TOURTET, CAMP	CAMP	14 40 N	61 06 W	733	02			
BALDARA, MORNE	MT	14 35 N	60 54 W	733	02			
BALEINE SEE LA BALEINE	ROCK	15 53 N	61 35 W	733	00			
BALEINE, PASSE DE LA	CHAN	15 53 N	61 35 W	733	01			
BALEINE, POINTE DE LA	PT	14 31 N	61 06 W	733	02			
BALEINE, ROCHE SEE LA BALEINE	ROCK	17 54 N	62 52 W	733	00			
BALEINE POINT SEE BALEINE, POINTE DE LA	PT	14 31 N	61 06 W	733	00			
BALISIER, MORNE	MT	14 46 N	61 08 W	733	02			
BALISIER, RIVIERE	STRM	14 45 N	61 10 W	733	02			
BALLET	POPL	15 54 N	61 20 W	733	01			
BALLET, POINTE	PT	15 54 N	61 20 W	733	01			
BALLET POINT SEE BALLET, POINTE	PT	15 54 N	61 20 W	733	00			
BANANA POINT SEE BANANIERS, POINTE DES	PT	16 00 N	61 35 W	733	00			
BANANE, POINTE	PT	14 43 N	60 55 W	733	02			
BANANE, RAVINE	STPH	16 14 N	61 10 W	733	01			
BANANIER	POPL	16 00 N	61 36 W	733	01			
BANANIER, ANSE DU	BGHT	15 53 N	61 36 W	733	06			
BANANIER, RIVIERE DE	STRM	16 00 N	61 36 W	733	01			
BANANIER RIVER SEE BANANIER, RIVIERE DE	STRM	16 00 N	61 36 W	733	00			
BANANIERS, POINTE DES	STRM	16 00 N	61 36 W	733	00			
BAHZA, CRETE	PT	16 00 N	61 36 W	733	01			
BARABAN, BAIE	RDGE	16 02 N	61 38 W	733	01			
	BAY	14 46 N	60 53 W	733	02			
BARBIER	POPL	16 10 N	61 36 W	733	01			
BARBIER, ANSE	COVE	16 09 N	61 35 W	733	01			
BARBE	PLNT	14 39 N	61 05 W	733	02			
BARIL DE BOEUF	SHOL	14 33 N	60 50 W	733	10			
BARIL-DE-BOEUF	REEF	16 20 N	61 21 W	733	00			
BARIL DE BOEUF, BANC	BANK	14 34 N	61 02 W	733	00			
BARIL DE BOEUF, FLOT	ISL	17 55 N	62 54 W	733	10			
BARIL ANSE A LA	COVE	16 05 N	61 46 W	733	01			
BARQ ANSE A LA	COVE	16 14 N	61 19 W	733	01			
BARQUE, ANSE A LA	COVE	16 27 N	61 25 W	733	01			
BARQUE, POINTE DE LA SEE ANSE A LA BARQUE, POINTE DE L'	PT	16 27 N	61 25 W	733	00			
BARRE DE L'ILE NUMERO DEUX	POPL	15 57 N	61 16 W	733	01			
BARRE DE L'ILE NUMERO UN	POPL	15 57 N	61 17 W	733	01			
BARREL, RECIF SEE BARIL DE BOEUF, FLOT	ISL	17 55 N	62 54 W	733	00			
BARREL OF BEEF SEE BARIL DE BOEUF, FLOT	ISL	17 55 N	62 54 W	733	00			
BARREL OF BEEF, THE SEE BARIL-DE-BOEUF	REEF	16 20 N	61 21 W	733	00			
BARRIERE, CUL-DE-SAC DE LA	BAY	18 06 N	63 03 W	733	01			
BAS, MOUTON DE	REEF	16 20 N	61 21 W	733	00			
BAS, MOUTON DE	ROCK	16 10 N	61 07 W	733	01			
BAS QUARTIER LA GONDEAU SEE QUARTIER BASSE-GONDEAU	POPL	14 37 N	61 02 W	733	00			
BASSE, POINTE	PT	15 50 N	61 36 W	733	06			
BASSE-POINTE	POPL	14 52 N	61 07 W	733	05			
BASSE-POINTE, ANSE	COVE	14 52 N	61 07 W	733	02			
BASSE POINTE, RIVIERE DE	STRM	14 52 N	61 07 W	733	02			
BASSES, PASSE DES	CHAN	15 52 N	61 17 W	733	01			
BASSES, POINTE DES	PT	15 52 N	61 17 W	733	01			
BASSE-TERRE	ISL	16 10 N	61 40 W	733	08			
BASSE-TERRE	POPL	16 00 N	61 44 W	733	01			
BASSE TERRE, POINTE	PT	18 03 N	63 10 W	733	10			
BAS VENT	POPL	16 21 N	51 46 W	733	01			
BATAILLON, MORNE	HILL	14 46 N	60 58 W	733	04			
BATEAU, CAYC	ISL	16 06 N	61 34 W	733	10			

BATHEY	POPL	16 13 N	61 39 W	733	01	BELLE HÔTESSE, MORNE DE LA	MT	16 16 N	61 46 W	733	01
BATS ISLAND SEE RATS, ÎLET AUX	ISL	14 41 N	60 54 W	733	00	BELLE PLACE	POPL	16 16 N	61 26 W	733	01
BATTERIE, POINTE DE LA	PT	14 44 N	60 54 W	733	02	BELLE-PLAINE	POPL	16 15 N	61 40 W	733	01
BATTERIE, POINTE DE LA	PT	14 45 N	60 57 W	733	02	BELLE-PLAINE	POPL	16 17 N	61 31 W	733	01
BATTERIE, POINTE DE LA SEE						BELLEVECATY, POINTE	PT	16 25 N	61 24 W	733	01
LANNEAU, POINTE À	PT	16 02 N	61 34 W	733	00						
BEAUCHET SEE BEAUCHETTE	PLNT	14 38 N	60 59 W	733	00	BELLEVILLE	PLNT	14 49 N	61 14 W	733	02
BEAUCHETTE	PLNT	14 38 N	60 59 W	733	02	BELLEVILLE, ANSE	COVE	14 49 N	61 14 W	733	02
BEAUGENDRE, POINTE	PT	16 05 N	61 46 W	733	01	BELLEVUE SEE QUARTIER BELLEVUE	POPL	14 36 N	61 06 W	733	00
BEAUGENDRE, POINTE	PT	16 15 N	61 48 W	733	01	BELLEVUE	POPL	16 10 N	61 46 W	733	01
BEAUGENDRE, RIVIÈRE	STRM	16 05 N	61 47 W	733	01	BELLEVUE	POPL	16 27 N	61 27 W	733	01
BEAUPLAN	POPL	16 25 N	61 28 W	733	01	BELLEVUE	HILL	14 32 N	61 09 W	733	02
BEAUREGARD	POPL	16 07 N	61 36 W	733	01	BELLEVUE	PLNT	14 36 N	60 54 W	733	02
BEAUREGARD	PLNT	14 26 N	60 53 W	733	05	BELLEVUE	PLNT	14 37 N	60 56 W	733	02
BEAUREGARD, RIVIÈRE DE	STRM	14 37 N	60 53 W	733	02	BELLEVUE	PLNT	14 42 N	60 59 W	733	02
BEAUREGARD ROCK SEE						BELLEVUE	PLNT	14 47 N	61 02 W	733	02
BOURGAUD, ROCHER	ROCK	14 51 N	61 04 W	733	00	BELLEVUE	PLNT	14 32 N	61 09 W	733	02
BEAUSÉJOUR	POPL	15 55 N	61 13 W	733	01	BELLEVUE, MORNE	MT	14 44 N	61 04 W	733	02
BEAUSÉJOUR	POPL	16 04 N	61 35 W	733	01	BELLEY, ANSE DE	COVE	16 13 N	61 23 W	733	01
BEAUSÉJOUR	POPL	16 04 N	61 44 W	733	01	BELLEY, POINTE DE	PT	16 14 N	61 23 W	733	01
BEAUSÉJOUR	PLNT	14 33 N	60 56 W	733	02	BÉLUNE, ANSE	COVE	14 45 N	60 57 W	733	02
BEAUSÉJOUR	PLNT	14 41 N	60 57 W	733	04						
BEAUSÉJOUR	PLNT	14 45 N	60 57 W	733	02	BÉNARD	POPL	16 23 N	61 27 W	733	01
BEAUSÉJOUR	PLNT	14 49 N	61 13 W	733	02	BÉNITIER, ANSE	COVE	14 46 N	60 53 W	733	04
BEAUSÉJOUR, RIVIÈRE DE	STRM	14 33 N	60 36 W	733	02	BENQUETTE	PLNT	14 34 N	60 51 W	733	02
BEAUTIRAN, POINTE	PT	16 23 N	61 30 W	733	01	BERNARD, MORNE	HILL	16 20 N	61 31 W	733	06
BEAUTIRON, POINTE SEE						BERTRAND, ANSE	COVE	16 28 N	61 32 W	733	01
BEAUTIRAN, POINTE	PT	16 23 N	61 30 W	733	00						
BEAUVALLON	POPL	16 21 N	61 45 W	733	01	BESNARD	POPL	16 05 N	61 35 W	733	01
BEEF-BARREL SEE						BESNARD SEE BÉNARD	POPL	16 23 N	61 27 W	733	00
BARIL DE BOEUF, ÎLOT	ISL	17 55 N	62 54 W	733	00	BETIN SEE MONROC	POPL	16 27 N	61 30 W	733	00
BEL AIR, MORNE	MT	16 03 N	61 43 W	733	01	BEZAUDIN, RIVIÈRE DU	STRM	14 46 N	61 00 W	733	02
BEL AIR, MORNE	MT	16 06 N	61 44 W	733	01	BIBI, POINTE À	PT	14 46 N	60 56 W	733	02
BELAIR, MORNE	MT	16 01 N	61 39 W	733	01						
BELFOND	PLNT	14 27 N	60 53 W	733	02	BICHE, ÎLET À LA SEE LA BICHE	ISL	16 20 N	61 39 W	733	00
BELFOND, ANSE	COVE	14 52 N	61 07 W	733	02	BICHE, ÎLET À LA SEE					
BELGRADE, ANSE	COVE	14 44 N	60 57 W	733	02	BRÈCHE, ÎLET À LA	ISL	16 11 N	61 53 W	733	00
BELLE ALLÉE	POPL	16 15 N	61 19 W	733	01	BICHEMIN	POPL	16 05 N	61 45 W	733	01
BELLE ALLIANCF	POPL	16 01 N	61 37 W	733	01	BIELLE	POPL	15 55 N	61 17 W	733	07
						BISDARY	POPL	15 59 N	61 43 W	733	01
BELLE ALLIANCE, RIVIÈRE	STRM	16 00 N	61 37 W	733	01	BLANC, MORNE	HILL	14 29 N	61 03 W	733	04
BELLE COUR	POPL	16 16 N	61 36 W	733	01	BLANCHE, BAIE	BAY	18 07 N	63 00 W	733	01
BELLE-FONTAINE	POPL	14 40 N	61 10 W	733	02	BLANCHE, LA FALAISE	CLIF	16 31 N	61 28 W	733	06
BELLEGARD	PLNT	14 36 N	60 56 W	733	02	BLANCHE, POINTE	PT	14 32 N	61 05 W	733	02
						BLANCHE, RIVIÈRE	STRM	14 40 N	61 00 W	733	02
						BLANCHE, RIVIÈRE	STRM	14 46 N	61 12 W	733	02

BLANCHET	POPL	16 19 N	61 25 W	733	01				
BLANCHETTE	POPL	18 59 N	61 44 W	733	01				
BLANDIN SEE BLONDIN	POPL	16 02 N	61 45 W	733	00				
BLEU, BASSIN	POND	16 01 N	61 41 W	733	01				
BLIE	PLNT	14 45 N	60 55 W	733	02				
BLIN, MORNE	HILL	16 20 N	61 32 W	733	06				
BLONDEAU, RIVIÈRE À	STRM	15 57 N	61 41 W	733	01				
BLONDELLE	PLNT	14 44 N	61 10 W	733	02				
BLONDIN	POPL	16 02 N	61 45 W	733	01				
BOEUF, MORNE AUX	HILL	14 42 N	61 11 W	733	02				
BOIS CARRÉ	POPL	14 37 N	61 00 W	733	04				
BOIS DEBOUT	POPL	16 02 N	61 36 W	733	01				
BOISJOLI, POINTE DE	PT	15 51 N	61 37 W	733	01				
BOISMORIN	POPL	16 24 N	61 29 W	733	01				
BOIS RIPEAU	POPL	16 17 N	61 31 W	733	01				
BOIS ROUGE	PLNT	14 36 N	60 58 W	733	02				
BOISSARD, ÎLET À	ISL	16 14 N	61 34 W	733	01				
BOISSEAU, ÎLET SEE									
CHARDONS, ÎLET DES	ISL	14 40 N	60 53 W	733	00				
BOIS SOLOAT, MORNE	MT	14 36 N	60 53 W	733	02				
BOIS VERT, ANSE	COVE	14 46 N	60 53 W	733	02				
BOITTE, POINTE À	PT	16 14 N	61 48 W	733	01				
BOIVILLE	PLNT	14 47 N	61 13 W	733	02				
BOIVIN	POPL	16 16 N	61 22 W	733	01				
BOIVIN	POPL	16 16 N	61 27 W	733	01				
BONBARDE, POINTE	PT	15 52 N	61 35 W	733	06				
BON	POPL	15 57 N	61 19 W	733	10				
BON AIR SEE QUARTIER BON AIR	POPL	14 44 N	61 01 W	733	00				
BONNAIRE SEE BONNAIRE	PLNT	14 37 N	60 55 W	733	00				
BONCHARD SEE BOUCHARD, ÎLET	ISL	14 38 N	60 52 W	733	00				
BONFILS	POPL	16 04 N	61 34 W	733	01				
BON GOÛT, RIVIÈRE DU	STRM	16 16 N	61 35 W	733	07				
BONHOMME, ÎLE SEE CHEVREAU, ÎLOT DU	ISL	17 56 N	62 51 W	733	00				
BONNAIRE	PLNT	14 37 N	60 55 W	733	02				
BONNET, ANSE DU	COVE	16 20 N	61 18 W	733	01				
BONNEVAL	POPL	15 54 N	61 19 W	733	01				
BONTEMPS	POPL	15 55 N	61 13 W	733	01				
BONTEMPS	PLNT	14 34 N	60 56 W	733	02				
BONTEMPS, MORNE	MT	16 05 N	61 41 W	733	01				
BOQUET, POINTE	PT	16 29 N	61 30 W	733	06				
BORD DE MER	POPL	15 58 N	61 39 W	733	01				
BORD DE MER	PLNT	14 42 N	60 56 W	733	02				
BORDEAUX-BOURG SEE GRIPPON	POPL	16 20 N	61 28 W	733	00				
BORDELAIS, LOUP	REEF	14 43 N	60 52 W	733	03				
BOREL	POPL	16 16 N	61 38 W	733	01				
BORGNESE, POINTE	PT	14 27 N	60 54 W	733	02				
BORGNESE POINT SEE									
BORGNESE, POINTE	PT	14 27 N	60 54 W	733	00				
BORNON, RAVINE	STRM	15 57 N	61 19 W	733	01				
BOTREL, ANSE	COVE	16 13 N	61 47 W	733	01				
BOTREL, POINTE À	PT	16 13 N	61 47 W	733	01				
BOTTEREAU, POINTE	PT	15 59 N	61 14 W	733	01				
BOTTEREAU POINT SEE									
BOTTEREAU, POINTE	PT	15 59 N	61 14 W	733	00				
BOUCAVIER, MORNE	MT	15 59 N	61 41 W	733	01				
BOUCHARD, ÎLET	ISL	14 38 N	60 52 W	733	02				
BOUCHER, BANC	REEF	14 34 N	61 02 W	733	00				
BOUDOUTE, MORNE	MT	16 01 N	61 38 W	733	01				
BOUILLANTE	POPL	16 06 N	61 45 W	733	01				
BOUILLANTE	POPL	16 08 N	61 46 W	733	08				
BOUILLANTE, ANSE DE	COVE	16 08 N	61 46 W	733	01				
BOUILLANTE, RIVIÈRE DE	STRM	16 08 N	61 46 W	733	01				
BOUILLANTE, SOMMETS DE	PKS	16 09 N	61 44 W	733	01				
BOUILLANTE-VILLAGE SEE BOUILLANTE	POPL	16 06 N	61 45 W	733	00				
BOUILLÉ	POPL	16 11 N	61 36 W	733	01				
BOUILLE, RAVINE	STRM	14 36 N	61 04 W	733	04				
BOULANGER, ÎLOT	ISL	17 57 N	62 53 W	733	08				
BOULE, ANSE À LA	COVE	15 58 N	61 38 W	733	01				
BOURBON, FORT SEE DESAIX, FORT	FL ?	14 37 N	61 04 W	733	00				
BOURCEAU, RIVIÈRE	STRM	16 09 N	61 47 W	733	01				
BOURDELLE, ANSE	COVE	16 13 N	61 24 W	733	01				
BOURDON, HAUTEURS	UPLD	14 51 N	61 08 W	733	04				
BOURG, ANSE DU	COVE	15 52 N	61 35 W	733	06				
BOURGAUD, POINTE	PT	14 50 N	61 04 W	733	02				
BOURGAUD, ROCHER	ROCK	14 51 N	61 04 W	733	02				
BOURGAUT, ROCHER SEE									
BOURGAUD, ROCHER	ROCK	14 51 N	61 04 W	733	00				
BOURG DES SAINTES	POPL	15 58 N	61 35 W	733	01				
BOURGOS, POINTE	PT	14 29 N	61 06 W	733	02				
BOUT, ANSE DU	COVE	14 47 N	60 53 W	733	02				
BOUT, POINTE DU	PT	14 34 N	61 03 W	733	02				
BOVENINDSE EILANDEN SEE									
WINDWARD ISLANDS	ISLS	13 00 N	61 00 W	733	00				
BOYER	POPL	15 59 N	61 39 W	733	01				
BOYOCA, POINTE	PT	14 39 N	60 53 W	733	02				

BRÈCHE, ÎLET À LA	ISL	16 11 N	61 35 W	733	01	CADET	PLNT	14 40 N	60 59 W	733	04
BRÉFORT	POPL	16 16 N	61 39 W	733	01	CADET DE REINE	POPL	16 06 N	61 45 W	733	01
DRÉMÈGÈNE, ANSE	COVE	16 17 N	61 35 W	733	01	CADETS, MORNE DES	HILL	14 44 N	61 09 W	733	02
BRETON, POINTE LE SEE						CADETS KNOLL SEE CADETS, MORNE DES	HILL	14 44 N	61 09 W	733	00
LE BRETON, POINTE	PT	16 20 N	61 48 W	733	00	CAFARD, ANSE SEE TAFARD, ANSE	COVE	14 28 N	61 03 W	733	00
BRETONS, MORNE DES	MT	14 39 N	61 07 W	733	02						
						CAFARD, ANSE	COVE	14 28 N	61 05 W	733	05
BRICKS, BANC DES	BANK	16 14 N	61 33 W	733	10	CAFARD BAY SEE CAFARD, ANSE	COVE	14 28 N	61 05 W	733	00
BRIGANTINE, CAYÉ	BANK	14 38 N	60 52 W	733	04	CAFETIÈRE, MORNE	MT	16 20 N	61 47 W	733	01
BRIGOT, PASSE DU	CHAN	14 33 N	60 49 W	733	08	CAILLOU, RIVIÈRE	STRM	16 14 N	61 48 W	733	01
BRIGOT CHANNEL SEE BRIGOT, PASSE DU	CHAN	14 33 N	60 49 W	733	00	CAILLOUX, POINTE	PT	14 27 N	60 53 W	733	02
BRIQUETERIE, RAVINE DE LA SEE						CALE, POINTE LA SEE LA CALE, POINTE	PT	18 03 N	63 01 W	733	00
BRIQUETERIE, RAVINE DE LA	STRM	16 06 N	61 34 W	733	00	CALEBAS SEE GALEBAS	POPL	16 18 N	61 41 W	733	00
						CALEBASSE, MORNE	MT	14 48 N	61 09 W	733	02
BRIQUETERIE, RAVINE DE LA	STRM	16 06 N	61 34 W	733	01	CALEBASSE, RIVIÈRE	STRM	14 48 N	61 07 W	733	02
BROUE SEE BROUEL	POPL	16 05 N	61 46 W	733	00	CALEBASSIER, POINTE	PT	14 45 N	60 57 W	733	06
BROUEL	POPL	16 05 N	61 46 W	733	01						
BROUILLANTE RIVER SEE						CALIFORNIE SEE					
BOUILLANTE, RIVIÈRE DE	STRM	16 08 N	61 46 W	733	00	QUARTIER DE LA CALIFORNIE	POPL	14 37 N	61 02 W	733	00
BRUMAN SEE BRUMENT	POPL	16 25 N	61 31 W	733	00	CALIFORNIE, MORNE	HILL	14 37 N	61 02 W	733	04
						CALVAIRE	POPL	16 16 N	61 23 W	733	01
BRUMENT	POPL	16 25 N	61 31 W	733	01	CAMBRAI	POPL	16 00 N	61 17 W	733	08
BRUNEL, POINTE	PT	14 44 N	60 54 W	733	02	CAMPBRE, POINTE	PT	14 37 N	60 52 W	733	05
BRUNEL, POINTE SEE CHAUX, POINTE À	PT	14 44 N	60 55 W	733	00						
BRUNEL, POINTE SEE BRUNEL, POINTE	PT	14 44 N	60 54 W	733	00	CAMP JACOB	POPL	16 02 N	61 42 W	733	01
BRUNET, POINTE SEE CHAUX, POINTE À	PT	14 44 N	60 55 W	733	00	CANAL, ANSE DU	COVE	16 23 N	61 30 W	733	01
BRUNET, POINTE SEE CHAUX, POINTE À	PT	14 44 N	60 55 W	733	00	CANAL, POINTE AU	PT	16 21 N	61 30 W	733	06
BRUNET POINT SEE CHAUX, POINTE À	PT	14 44 N	60 55 W	733	00	CANARD, TROU	ANCH	16 10 N	61 08 W	733	01
BRUNTZ, POINTE	PT	14 44 N	60 54 W	733	02	CANICULE, POINTE	PT	14 52 N	61 07 W	733	02
BRUNZ, POINTE SEE BRUNTZ, POINTE	PT	14 44 N	60 54 W	733	00						
BUDAN	POPL	16 15 N	61 36 W	733	01	CANON, CAYE	ROCK	14 45 N	60 58 W	733	10
BURGOS, POINTE SEE BOURGOS, POINTE	PT	14 29 N	61 06 W	733	00	CANON, POINTE	PT	14 50 N	61 03 W	733	02
						CANONVILLE	PLNT	14 47 N	61 12 W	733	02
						CANOT	PLNT	14 51 N	61 06 W	733	02
						CANOTTE, POINTE	PT	16 12 N	61 28 W	733	01
CABRI, ÎLET SEE CABRIT, ÎLET	ISL	14 23 N	60 52 W	733	00	CANTAMERLE, PLATEAU DE	UPLD	16 01 N	61 38 W	733	01
CABRIS, POINTE À	PT	16 16 N	61 13 W	733	01	CANTAMERLE, PLATEAU DE	UPLD	16 01 N	61 38 W	733	00
						CAP, MORNE DU	HILL	14 39 N	61 09 W	733	04
						CAP CHEVALIER SEE					
CABRIT, ÎLET	ISL	14 23 N	60 52 W	733	04	QUARTIER CAP CHEVALIER	POPL	14 27 N	60 50 W	733	00
CABRIT, ÎLET À	ISL	15 53 N	61 36 W	733	07	CAPESTERRE	POPL	15 54 N	61 13 W	733	07
CABRIT, ÎLET À	ISL	16 12 N	61 35 W	733	01						
CABRIT, MORNE	HEAD	14 36 N	61 02 W	733	05	CAPESTERRE	POPL	16 03 N	61 34 W	733	08
CABRIT, POINTE À	PT	15 53 N	61 37 W	733	06	CAPESTERRE, ANSE DE LA	COVE	15 54 N	61 13 W	733	01
						CAPESTERRE, MONTAGNE DE LA	MT	16 04 N	61 40 W	733	01
						CAPESTERRE, PASSE DE LA	CHAN	15 53 N	61 13 W	733	01
CABRIT, POINTE À SEE	PT	16 16 N	61 13 W	733	00	CAPESTERRE, POINTE SEE					
CABRIS, POINTE À	PT	16 16 N	61 13 W	733	00	CAPESTERRE, POINTE DE LA	PT	16 03 N	61 33 W	733	00
CABRIS POINT SEE CABRIS, POINTE À	PT	16 16 N	61 13 W	733	00						
CACAO, RIVIÈRE DES	STRM	14 33 N	60 57 W	733	02						
CACHIMAN, POINTE	PT	16 31 N	61 28 W	733	06						

CAPESTERRE, POINTE DE LA	PT	16 03 N	61 33 W	733	01				
CAPESTERRE, RIVIÈRE DE LA SEE									
GRANDE RIVIÈRE DE LA CAPESTERRE	STRM	16 03 N	61 34 W	733	00				
CAPESTERRE MOUNTAIN SEE									
CAPESTERRE, MONTAGNE DE LA	HT	16 04 N	61 40 W	733	00				
CAPOT, MORNE	HT	14 41 N	61 09 W	733	02				
CAPOT, RIVIÈRE	STRM	14 51 N	61 05 W	733	02				
CARABIN SEE QUARTIER MORNE CARABIN	POPL	14 48 N	61 04 W	733	00				
CARABIN, MORNE	HILL	14 48 N	61 04 W	733	02				
CARACOLI, PASSE DE	CHAN	14 45 N	60 53 W	733	04				
CARACOLI, POINTE	PT	14 45 N	60 53 W	733	02				
CARACOLI CHANNEL SEE									
CARACOLI, PASSE DE	CHAN	14 45 N	60 53 W	733	00				
CARAÏBE, ANSE	COVE	16 13 N	61 47 W	733	01				
CARAÏBE, MONT	HT	15 58 N	61 42 W	733	01				
CARAÏBE, MORNE	HT	14 30 N	60 56 W	733	02				
CARAÏBE, POINTE	PT	16 12 N	61 28 W	733	07				
CARAÏBE, POINTE	PT	16 20 N	61 43 W	733	01				
CARAÏBE, RAVINE	INTS	15 52 N	61 38 W	733	06				
CARAÏBE, TROU	COVE	16 21 N	61 31 W	733	06				
CARAÏBES, ANSE	COVE	16 29 N	61 30 W	733	01				
CARANGAISE, RIVIÈRE SEE									
CARANGUAIS, RIVIÈRE	STRM	16 04 N	61 34 W	733	00				
CARANGUAIS, MONTAGNE DE	HT	16 05 N	61 35 W	733	01				
CARANGUAIS, RIVIÈRE	STRM	16 04 N	61 34 W	733	01				
CARANGUAISE, MONTAGNE DE SEE									
CARANGUAIS, MONTAGNE DE	HT	16 05 N	61 35 W	733	00				
CARAVELLE SEE LA CARAVELLE	PLNT	14 46 N	60 53 W	733	00				
CARAVELLE SEE									
CARAVELLE, ROCHER DE LA	ROCK	14 48 N	60 53 W	733	00				
CARAVELLE, POINTE DE LA SEE									
DIABLE, POINTE DU	PT	14 47 N	60 54 W	733	00				
CARAVELLE, PRESQU'ÎLE DE LA	PEN	14 45 N	60 55 W	733	09				
CARAVELLE, ROCHER DE LA	ROCK	14 48 N	60 53 W	733	03				
CARAVELLE PENINSULA SEE									
CARAVELLE, PRESQU'ÎLE DE LA	PEN	14 45 N	60 55 W	733	00				
CARAVELLE ROCK SEE									
CARAVELLE, ROCHER DE LA	RUCK	14 48 N	60 53 W	733	00				
CARBET SEE LE CARBET	POPL	14 43 N	61 11 W	733	00				
CARBET									
CARBET, PITONS DU	POPL	16 01 N	61 35 W	733	01				
CARBET, POINTE DU	PKS	14 42 N	61 07 W	733	02				
CARBET, RIVIÈRE DU	PT	16 01 N	61 35 W	733	01				
CARBET, RIVIÈRE DU	STRM	14 42 N	61 12 W	733	02				
CARBET, RIVIÈRE DU SEE									
PETITE RIVIÈRE DU CARBET	STRM	14 43 N	61 10 W	733	00				
CARBET, RIVIÈRE DU SEE									
GRAND CARBET, RIVIÈRE DU	STRM	16 01 N	61 35 W	733	00				
CARBET, RIVIÈRE DU	STRM	16 03 N	61 38 W	733	01				
CARBET PEAKS SEE CARBET, PITONS DU	PKS	14 42 N	61 07 W	733	00				
CARBET POINT SEE CARBET, POINTE DU	PT	16 01 N	61 35 W	733	00				
CARCASSE, BANC	BANK	14 36 N	61 02 W	733	04				
CARDONNET, ANSE À	COVE	16 07 N	61 47 W	733	01				
CARÉNAGE SEE LE CARÉNAGE	BAY	17 54 N	62 51 W	733	00				
CARÉNAGE, BAIE DU	BAY	14 36 N	61 04 W	733	04				
CARÉNAGE, ÎLETS DU	ISLS	16 21 N	61 41 W	733	10				
CARÉNAGE, PASSE DU	CHAN	14 35 N	61 04 W	733	10				
CARÉNAGE, POINTE DU	PT	16 07 N	61 34 W	733	01				
CARÉNAGE, RAVINE DU	STRM	16 06 N	61 34 W	733	01				
CARÉNAGE ISLETS SEE									
CARÉNAGE, ÎLETS DU	ISLS	16 21 N	61 41 W	733	00				
CARET, ÎLET À	ISL	16 21 N	61 38 W	733	01				
CARET, PASSE À	CHAN	16 22 N	61 38 W	733	01				
CARET ISLAND SEE CARET, ÎLET À	ISL	16 21 N	61 38 W	733	00				
CARIBBEES SEE LESSER ANTILLES	ISLS	15 00 N	61 00 W	733	00				
CARMICHAËL, MORNE	HT	16 03 N	61 40 W	733	07				
CARMICHAEL KNOLL SEE									
CARMICHAËL, MORNE	HT	16 03 N	61 40 W	733	00				
CAROLINE	PLNT	14 43 N	60 59 W	733	04				
CAROLINE, MORNE	HT	14 40 N	61 08 W	733	02				
CARRÉES, ROCHES	HILLS	14 38 N	60 58 W	733	05				
CARRÉES, ROCHES SEE BALATA, MORNE	HT	14 38 N	60 58 W	733	00				
CARRÈRE	PLNT	14 35 N	61 00 W	733	02				
CARRÈRE, CANAL	CHNL	14 36 N	61 02 W	733	02				
CARRIÈRE, BANC DE LA	BANK	14 36 N	61 04 W	733	04				
CARRIÈRE, ÎLE DE LA SEE PINELS, ÎLE	ISL	18 06 N	63 01 W	733	00				
CARRIÈRE, MORNE	HT	14 31 N	60 51 W	733	02				
CARRIÈRE, MORNE	HT	15 59 N	61 43 W	733	01				
CARRIÈRE, POINTE DE LA SEE									
CARRIÈRES, POINTE DES	PT	14 36 N	61 03 W	733	00				
CARRIÈRES, POINTE DES	PT	14 36 N	61 03 W	733	02				
CASE-NAVIRE, RIVIÈRE	STRM	14 37 N	61 06 W	733	02				
CASE-PILOTE	POPL	14 38 N	61 08 W	733	02				
CASE-PILOTE, RIVIÈRE	STRM	14 38 N	61 09 W	733	02				
CASSECOU, POINTE DU	PT	15 57 N	61 41 W	733	01				
CASSIN, ÎLET À	ISL	16 14 N	61 34 W	733	01				
CASSIS-BOIS, MORNE	HEAD	16 28 N	61 25 W	733	06				
CASSIUS, ANSE	COVE	14 52 N	61 12 W	733	02				
CASTAGNE, MORNE	HILL	14 45 N	60 57 W	733	04				

CASTALIA, ANSE	COVE	16 30 N	61 29 W	733	06	CHAMPIGNY PAYS NOYÉ	PLNT	14 34 N	60 59 W	733	02
CASTALIA, POINTE	PT	16 29 N	61 29 W	733	06	CHAMPOMONT, POINTE	PT	14 40 N	60 57 W	733	03
CATALOGNE SEE MANSARDE CATALOGNE	PLNT	14 40 N	60 57 W	733	00	CHANCEL, ÎLE SEE RAMVILLE, ÎLET	ISL	14 42 N	60 53 W	733	00
CATELIERE, MORNE SEE						CHANDELIER, ANSE	COVE	14 46 N	60 53 W	733	03
CAFETIÈRE, MORNE	MT	16 20 N	61 47 W	733	00	CHAPEAU, POINTE	PT	16 27 N	61 25 W	733	06
CATHERIN, POINTE	PT	14 24 N	60 54 W	733	02						
CATHERINE POINT SEE						CHARDONS, ÎLET DES	ISL	14 40 N	60 53 W	733	02
CATHERINE, POINT:	PT	14 24 N	60 54 W	733	00	CHARLOTTE, ÎLE SEE VERTE, CAYE	ISL	18 05 N	63 01 W	733	00
CAVATE, POINTE	PT	15 59 N	61 14 W	733	01	CHARNEAU	POPL	16 00 N	61 40 E	733	01
CAYE BRIGANTINE, BANC DE LA SEE						CHARPENTIER	PLNT	14 48 N	61 02 W	733	02
BRIGANTINE, CAYE	BANK	14 38 N	60 52 W	733	00	CHARPENTIER, ANSE	COVE	14 48 N	61 02 W	733	02
CAYE MITAN, PASSE DE	CHAN	14 38 N	60 50 W	733	08	CHARPENTIER, LOUP	REEF	14 43 N	60 54 W	733	04
CAYE PINSONNELLE, PASSE DE SEE						CHARPENTIER, RIVIÈRE	STRM	14 48 N	61 02 W	733	02
CAYE PINSONNELLE, PASSE DE	CHAN	14 36 N	60 45 W	733	00	CHARPENTIER BAY SEE					
						CHARPENTIER, ANSE	COVE	14 48 N	61 02 W	733	00
CAYE PINSONNELLE, PASSE DE	CHAN	14 36 N	60 49 W	733	10	CHASSAING	POPL	16 15 N	61 14 W	733	01
CAYE RONDE, BANC DE LA SEE						CHASSE, ÎLET A	ISL	16 13 N	61 34 W	733	01
RONDE, CAYE	ROCK	14 38 N	60 52 W	733	00						
CAYOL, BAIE DE	BAY	14 42 N	60 55 W	733	02	CHÂTEAUBRUN	POPL	16 15 N	61 22 W	733	01
CAYOT POINT SEE CAILLOUX, POINTE	PT	14 27 N	60 53 W	733	00	CHÂTEAU-GAILLARD	POPL	14 31 N	61 01 W	733	02
CEMETERY, MORNE SEE						CHÂTEAU-GAILLARD	POPL	16 18 N	61 24 W	733	01
CINETIÈRE, MORNE DU	MT	16 15 N	61 32 W	733	00	CHATEAUGUÉ, POINTE	PT	14 50 N	61 03 W	733	02
						CHATEAUGUÉ POINT SEE					
CEMETERY POINT SEE						CHÂTEAUGUÉ, POINTE	PT	14 50 N	61 03 W	733	00
CINETIÈRE, POINTE DU	PT	15 38 N	61 19 W	733	00						
CÉNEAU, FONDS SEE						CHÂTEAU LÉZARD	PLNT	14 34 N	61 00 W	733	02
CÉRÉMAUX, FONDS	ANCH	14 45 N	60 57 W	733	00	CHÂTEAUX, ANSE DES	COVE	16 15 N	61 11 W	733	06
CERCELLE, BAIE	BAY	16 17 N	61 37 W	733	01	CHÂTEAUX, POINTE DES	PT	16 15 N	61 11 W	733	08
CERCELLE, RIVIÈRE	STRM	16 10 N	61 35 W	733	01	CHAUDE, RAVINE	STRM	16 07 N	61 36 W	733	01
CERCELLE BAY SEE CERCELLE, BAIE	BAY	16 17 N	61 37 W	733	00	CHAUDE, RAVINE	STRM	16 14 N	61 41 W	733	01
CÉRÉMAUX, FOND SEE CÉRÉMAUX, FONDS	ANCH	14 45 N	60 57 W	733	00	CHAUDE, RIVIÈRE	STRM	14 46 N	61 02 W	733	02
CÉRÉMAUX, FONDS	ANCH	14 45 N	60 57 W	733	03	CHAUDIÈRE, ANSE	COVE	14 28 N	61 05 W	733	02
CÉRÉMAU, FONDS SEE CÉRÉMAUX, FONDS	ANCH	14 45 N	60 57 W	733	00	CHAUDIÈRE, POINTE	PT	14 35 N	60 51 W	733	02
CÉRON, ANSE DU	COVE	14 28 N	60 58 W	733	02	CHAUDS, BAINS	SPA	16 03 N	61 41 W	733	01
CÉRON, ANSE DU	COVE	14 50 N	61 14 W	733	02	CHAUVE-SOURIS, POINTE SEE					
						ROSEAU, POINTE	PT	14 39 N	60 53 W	733	00
CÉRON, MORNE DU	MT	14 50 N	61 13 W	733	02						
CÉSaire, MORNE	MT	14 40 N	61 05 W	733	02	CHAUVERTE, ANSE DE	COVE	17 53 N	62 50 W	733	01
CHALOT	PLNT	14 44 N	61 09 W	733	02	CHAUX, ANSE A	COVE	15 52 N	61 38 W	733	06
CHALOUP, ÎLE SEE VERTE, CAYE	ISL	18 05 N	63 01 W	733	00	CHAUX, ANSE A	COVE	15 53 N	61 36 W	733	10
CHALVET	PLNT	14 51 N	61 06 W	733	02	CHAUX, POINTE A	PT	14 44 N	60 55 W	733	02
						CHAZEAU SEE CHAZEAUX	POPL	16 17 N	61 28 W	733	00
CHALVET, ANSE	COVE	14 51 N	61 06 W	733	02						
CHAMBORD, MONT	MT	18 04 N	63 03 W	733	01	CHAZEAUX	POPL	16 17 N	61 28 W	733	01
CHAMPAGNE, ANSE	COVE	16 15 N	61 16 W	733	01	CHÉNEAU	PLNT	14 52 N	61 09 W	733	02
CHAMPAGNE, PASSE	CHAN	16 15 N	61 16 W	733	01	CHEVAL	PEAK	16 01 N	61 39 W	733	01
CHAMPFLEURY	POPL	15 59 N	61 41 W	733	01	CHEVALIER	PLNT	16 19 N	61 31 W	733	06
						CHEVAL MARIN	HEAD	15 51 N	61 37 W	733	06
CHAMP FLORE SEE											
QUARTIER CHAMP-FLORE	POPL	14 45 N	61 04 W	733	00						

CHEVREAU, ÎLOT DU	ISL	17 56 N	62 51 W	733	01	COLAS, RIVIÈRE À	STRM	16 11 N	61 47 W	733	01
CHEVRISE, SALINE	MRSH	18 06 N	63 03 W	733	01	COLAS ISLAND SEE COLAS, ÎLET À	ISL	16 21 N	61 34 W	733	00
CHIEN, GOUFFRE À	HEAD	15 51 N	61 37 W	733	06	COLAS PASS SEE COLAS, PASSE À	CHAN	16 22 N	61 34 W	733	00
CHIEN, TROU	COVE	14 51 N	61 04 W	733	07	COLAS PASSAGE SEE COLAS, PASSE À	CHAN	16 22 N	61 34 W	733	00
CHIENS, ÎLETS AUX	ISLS	14 27 N	60 49 W	733	02	COLIBRIS, POINTE À	PT	15 15 N	61 11 W	733	01
CHOISEUL	PLNT	14 38 N	61 08 W	733	02	COLIBRIS, POINTE DES	PT	15 50 N	61 35 W	733	01
CHOISEUL, MORNE	HILL	14 38 N	61 08 W	733	04	COLIBRIS, POINTE DES SEE					
CHOISY	PLNT	14 40 N	61 01 W	733	04	COLIBRIS, POINTE À	PT	16 15 N	61 11 W	733	00
CHRISTOPHE, ÎLET À	ISL	16 17 N	61 35 W	733	01	COLIBRIS, POINTE DES	PT	16 17 N	61 06 W	733	07
CHRISTOPHE ISLAND SEE						COLIBRIS POINT SEE					
CHRISTOPHE, ÎLET À	ISL	16 17 N	61 35 W	733	00	COLIBRIS, POINTE DES	PT	16 17 N	61 06 W	733	00
CIGARAILLE, POINTE SEE						COLLAT, ANSE	COVE	14 37 N	61 07 W	733	02
THALÉMONT, POINTE	PT	14 38 N	60 53 W	733	00	COLOMBIE, BANC	BANK	15 58 N	61 28 W	733	10
CIMETIÈRE, MORNE DU	MT	16 15 N	61 32 W	733	10	COLOMBIE BANK SEE COLOMBIE, BANC	BANK	15 58 N	61 28 W	733	00
CIMETIÈRE, POINTE DU	PT	15 58 N	61 19 W	733	01	COLOMBIER SEE QUARTIER DE COLOMBIER	POPL	18 05 N	63 05 W	733	00
CITERNE	MT	16 02 N	61 39 W	733	01	COLOMBIER, ANSE DE SEE					
CLAIRE, RIVIÈRE	STRM	14 51 N	61 05 W	733	02	COLOMBIER, BAIE DU	ANCH	17 55 N	62 52 W	733	00
CLAPOTAGE, POINTE DU						COLOMBIER, BAIE DU	ANCH	17 55 N	62 52 W	733	01
CLAUDE, POINTE À SEE	PT	14 42 N	60 55 W	733	02	COLOMBIER, POINTE	PT	17 55 N	62 53 W	733	01
GAUDE, POINTE À	PT	16 30 N	61 29 W	733	00	CONCESSIONS SCHOELCHER, PLATEAU DES	UPLD	16 00 N	61 39 W	733	01
CLOCHE, RIVIÈRE	STRM	14 48 N	61 07 W	733	02	CONCHOU	POPL	16 20 N	61 19 W	733	06
CLOCHETTE, MORNE	MT	14 28 N	61 03 W	733	02	CONCHOU, ANSE	COVE	16 20 N	61 19 W	733	06
CLUGNY	POPL	16 19 N	61 24 W	733	01	CONCORDE	PLNT	14 46 N	61 00 W	733	02
COA, TROU À	COVE	16 14 N	61 21 W	733	01	CONCORDE LEVRITZ	POPL	14 31 N	61 02 W	733	02
COCHONS, ÎLET À	ISL	16 13 N	61 33 W	733	08	CONCORDIA BERG SE..					
COCO, ANSE	COVE	14 39 N	60 53 W	733	02	ACCORDS, MONT DES	MT	18 03 N	63 05 W	733	00
COCO, ÎLE	ISL	17 52 N	62 49 W	733	01	CONEAU, RIVIÈRE	STRM	16 14 N	61 40 W	733	01
COCO, MORNE	HILL	14 35 N	60 58 W	733	04	CONSTANT, MORNE	HILL	15 57 N	61 14 W	733	08
COCO, MORNE SEE MOCO, MORNE	HILL	14 45 N	61 00 W	733	09	CONSTANT, MORNE SEE PAVILLON, MORNE	MT	14 30 N	61 01 W	733	00
COCO, RIVIÈRE	STRM	14 42 N	61 09 W	733	02	CONSTANT, POINTE	PT	16 05 N	61 34 W	733	01
COCOTIERS, ANSE DES	COVE	14 33 N	61 04 W	733	05	COQ, MORNE À	HILL	15 51 N	61 37 W	733	06
COCOVER	POPL	16 14 N	61 29 W	733	01	CORQUELET, POINTE	PT	15 52 N	61 35 W	733	06
COCOVER	PLNT	14 50 N	61 13 W	733	02	CORROSSOL, ANSE	BAY	17 54 N	62 52 W	733	01
COIGNET	POPL	16 22 N	61 25 W	733	01	CORP, ANSE DES	COVE	16 25 N	61 25 W	733	01
COIN, RIVIÈRE DU	STRM	16 14 N	61 35 W	733	01	CORPS DE GARDE, ANSE	COVE	14 27 N	60 57 W	733	02
COIN À MOUS, POINTE	PT	16 20 N	61 32 W	733	06	CORPS DE GARDE, ANSE DU	COVE	16 20 N	61 43 W	733	01
COIN RIVER SEE COIN, RIVIÈRE DU	STRM	16 14 N	61 35 W	733	00	CORPS DE GARDE, POINTE DU	PT	16 04 N	61 46 W	733	01
COINTE, ANSE À	COVE	15 52 N	61 36 W	733	06	CORPS DE GARDE, POINTE DU	PT	16 12 N	61 28 W	733	01
COINTE, POINTE À	PT	15 52 N	61 36 W	733	10	CORTE, POINTE DE LA SEE					
COLAS, ANSE À	COVE	16 02 N	61 45 W	733	01	COSTE, POINTE DE LA	PT	18 07 N	63 04 W	733	00
COLAS, ÎLE À	ISL	16 21 N	61 34 W	733	01	COSHY, ANSE	COVE	14 45 N	60 58 W	733	02
COLAS, PASSE À	CHAN	16 22 N	61 34 W	733	01	COSSON, ÎLET À SEE COCHONS, ÎLET À	ISL	16 13 N	61 33 W	733	00
COLAS, POINTE À	PT	16 12 N	61 47 W	733	01	COSTE, POINTE DE LA	PT	18 07 N	63 04 W	733	01

COTONNERIE	PLNT	14 37 N	60 55 W	733	04	CURASOL, BAIE SEE COROSSOL, ANSE	BAY	17 54 N	62 52 W	733	00
COTTEREL, POINTE SEE FORT, POINTE	PT	14 41 N	60 56 W	733	00	CURE, RAVINE À LA	STRM	16 07 N	61 47 W	733	01
COTTEREL POINT SEE FORT, POINTE	PT	14 41 N	60 56 W	733	00	CYBÈLE, MORNE	MT	16 19 N	61 03 W	733	01
COTTORREL, POINTE SEE FORT, POINTE	PT	14 41 N	60 56 W	733	00	CYBÈLE, MORNE SEE CYBÈLE, MORNE	MT	16 19 N	61 03 W	733	00
COUCHÉ, POINTE	PT	14 38 N	60 54 W	733	04						
COUCHON SEE CONCHOU	POPL	16 20 N	61 19 W	733	00						
COUDES, RAVINE DES	STRM	16 21 N	61 30 W	733	01	DALLET, POINTE SEE BALLE, POINTE	PT	15 54 N	61 20 W	733	00
COUDROY, ANSE À	COVE	16 13 N	61 24 W	733	01	DAMES, PASSE DES	CHAN	15 50 N	61 36 W	733	01
COUILLONS, BANC DES	BANK	16 14 N	61 32 W	733	10	DANIEL, MORNE	HILL	14 46 N	61 00 W	733	04
COULÉE D'OR, RIVIÈRE	STRM	14 32 N	60 52 W	733	02						
COULEUVRE, ANSE	COVE	14 50 N	61 13 W	733	02	DARBOUSSIER	POPL	16 14 N	61 32 W	733	07
COULISSÉS, RIVIÈRE DES	STRM	14 33 N	60 58 W	733	02	DAURIA, RIVIÈRE	STRM	16 03 N	61 37 W	733	01
COURBARIL SEE QUARTIER COURBARIL	POPL	14 33 N	60 57 W	733	00	DAVY, POINTE	PT	14 29 N	61 05 W	733	02
COURBARIL, MORNE	MT	14 28 N	60 52 W	733	02	DE BÉRARD	POPL	16 16 N	61 22 W	733	01
COURBARIL, MORNE	MT	14 38 N	60 55 W	733	02	DECOSTIER SEE DESCOSTIERS	POPL	16 17 N	61 39 W	733	00
COURBEYRE, MORNE SEE						DECOUVERTE GARDE SEE					
GOURBEYRE, MORNE	MT	16 06 N	61 40 W	733	00	GRANDE DÉCOUVERTE, MORNE DE LA	MT	16 04 N	61 40 W	733	00
COURCHER, POINTE	PT	14 39 N	60 54 W	733	05	DÉGRAS, POINTE	PT	14 38 N	60 54 W	733	02
COURONNE SEE LA COURONNE	MT	16 14 N	61 44 W	733	00	DEGRAT	COVE	16 15 N	61 11 W	733	06
COURONNE, POINTE DE LA	PT	16 20 N	61 19 W	733	06	DEJEL, MORNE	MT	15 51 N	61 38 W	733	06
COVIN, MORNE	MT	14 41 N	61 08 W	733	02	DELAUNAY, POINTE À SEE					
						LAUNAY, POINTE À	PT	15 56 N	61 42 W	733	00
CRABIÈRE	ISL	16 19 N	61 41 W	733	01						
CHATE, MORNE À	MT	15 52 N	61 35 W	733	06	DE POMBIRAY	POPL	16 17 N	61 18 W	733	01
CRASSOUS	PLNT	14 49 N	61 02 W	733	02	DE POYEN	POPL	16 11 N	61 37 W	733	01
CRESSAY	PLNT	14 42 N	60 57 W	733	02	D'ÉQUAINVILLE	POPL	16 15 N	61 23 W	733	01
CREUILLY	POPL	16 22 N	61 25 W	733	01	DESAIX, FORT	FORT	14 37 N	61 04 W	733	02
						DESBONNES	POPL	16 29 N	61 27 W	733	06
CRÈVE-COEUR	PLNT	14 27 N	60 51 W	733	02	DESBONNES, ACUL À	COVE	16 29 N	61 26 W	733	01
CRÈVE-COEUR, PITON	PEAK	14 27 N	60 52 W	733	02	DESBONNES, POINTE À	PT	16 29 N	61 26 W	733	06
CRIQUE, BAIE DE LA	BAY	14 45 N	60 58 W	733	03	DESCOSTIERS	POPL	16 17 N	61 39 W	733	01
CRIQUE, BANC DE LA	BANK	14 26 N	60 54 W	733	10	DÉSERT, POINTE DU	PT	16 18 N	61 03 W	733	01
CRIQUE BANK SEE CRIQUE, BANC DE LA	BANK	14 26 N	60 54 W	733	00	DÉSERT POINT SEE DÉSERT, POINTE DU	PT	16 18 N	61 03 W	733	00
CRIOUET, ANSE	COVE	16 12 N	61 29 W	733	01	DESGRAS, POINTE	PT	14 35 N	61 02 W	733	02
CRIOUET, POINTE	PT	16 12 N	61 29 W	733	01	DESHAIES SEE DESHAYES	POPL	16 18 N	61 48 W	733	00
CROISÉE JEANNE D'ARC	POPL	14 37 N	61 01 W	733	02	DESHAIES, ANSE SEE DESHAYES, ANSE	COVE	16 18 N	61 48 W	733	00
CROISÉE MANIOC	POPL	14 40 N	61 02 W	733	02	DESHAIES, RIVIÈRE SEE					
CROISÉE PALMISTE	POPL	14 44 N	60 58 W	733	02	DESHAYES, RIVIÈRE	STRM	16 18 N	61 48 W	733	00
						DESHAYES	POPL	16 18 N	61 48 W	733	07
CROISÉE SOLDAT	POPL	14 43 N	60 59 W	733	02	DESHAYES, ANSE	COVE	16 18 N	61 48 W	733	01
CROIX, ANSE À LA	COVE	16 18 N	61 16 W	733	01	DESHAYES, POINTE	PT	16 18 N	61 48 W	733	01
CROIX RIVAIL	MT	14 36 N	60 58 W	733	02	DESHAYES, RIVIÈRE	STRM	16 18 N	61 48 W	733	01
CROLE, ROCHER	ROCK	18 07 N	63 04 W	733	10	DESHAYS, ANSE SEE DESHAYES, ANSE	COVE	16 18 N	61 48 W	733	00
CROSMY, ANSE SEE COSMY, ANSE	COVE	14 45 N	60 58 W	733	00	DÉSIRAIDE	PLNT	14 39 N	60 59 W	733	02
CROSMY BAY SEE COSMY, ANSE	COVE	14 45 N	60 58 W	733	00						

DÉSIRADE, ÎLE SEL LA DÉSIRADE	ISL	16 19 N	61 03 W	733	08				
DÉSIRADE ISLAND SEE LA DÉSIRADE	ISL	16 19 N	61 03 W	733	00				
DESMARAIS	POPL	16 09 N	61 46 W	733	01				
DESMARINIÈRES	PLNT	14 44 N	60 58 W	733	02				
DESPLAN	POPL	16 13 N	61 46 W	733	01				
D'ESQUAINVILLE SEE D'ÉQUAINVILLE	POPL	16 15 N	61 23 W	733	00				
DESROSES	PLNT	14 37 N	60 56 W	733	04				
DESROTOURS CANAL SEE									
ROTOURS, CANAL DES	CHAL	16 20 N	61 28 W	733	00				
DE SURGY SEE SURGY	POPL	16 16 N	61 21 W	733	00				
DEUS CHOUS SEE DEUX-CHOUX	POPL	14 44 N	61 06 W	733	00				
DEUX-CHOUX	POPL	14 44 N	61 06 W	733	02				
DEUX COURANTS, RIVIÈRE	STRM	14 37 N	60 54 W	733	02				
DEUXIÈME BRANCH RIVER SEE									
DEUXIÈME BRAS, RIVIÈRE	STRM	16 15 N	61 41 W	733	00				
DEUXIÈME BRAS, RIVIÈRE	STRM	16 15 N	61 41 W	733	07				
DEUXIÈME CHUTE	FALL	16 03 N	61 39 W	733	01				
DEVANT, ANSE	COVE	15 52 N	61 36 W	733	06				
DEVILET	MT	16 01 N	61 41 W	733	01				
DIABLE, POINTE DU	PT	14 47 N	60 54 W	733	02				
DIABLE, TROU À	BGHT	15 53 N	61 36 W	733	06				
DIAMANT SEE LE DIAMANT	POPL	14 29 N	61 02 W	733	00				
DIAMANT, ANSE DU SEE									
DIAMANT, MARIGOT DU	COVE	14 28 N	61 01 W	733	00				
DIAMANT, BANC DU	BANK	14 26 N	61 02 W	733	10				
DIAMANT, MARIGOT DU	COVE	14 28 N	61 01 W	733	02				
DIAMANT, MORNE DU	HT	14 27 N	61 04 W	733	02				
DIAMANT, ROCHER DU	ROCK	14 27 N	61 03 W	733	02				
DIAMANT, ROCHER DU SEE LE DIAMANT	ROCK	16 12 N	61 26 W	733	00				
DIAMOND BANK SEE DIAMANT, BANC DU	BANK	14 26 N	61 02 W	733	00				
DIAMOND ROCK SEE DIAMANT, ROCHER DU	ROCK	14 27 N	61 03 W	733	00				
DIAYET	POPL	16 19 N	61 42 W	733	01				
DIDIER, PLATEAU	UPLD	14 37 N	61 05 W	733	02				
DIÈQUE, ANSE À	COVE	14 46 N	60 58 W	733	02				
DIGUE, RIVIÈRE DE LA	STRM	14 43 N	60 57 W	733	02				
DILLON, ANCHORAGE DE LA SEE									
DILLON, MOUILLAGE DE LA	ANCH	14 35 N	61 04 W	733	00				
DILLON, MOUILLAGE DE LA	ANCH	14 35 N	61 04 W	733	04				
DIZAC	PLNT	14 28 N	61 02 W	733	02				
DÎLÉ	POPL	15 59 N	61 41 W	733	01				
DOMINGUE, TROU	COVE	14 47 N	60 59 W	733	04				
DOMINICA CHANNEL	CHAN	15 10 N	61 15 W	733	08				
DOMINICAN CHANNEL SEE									
DOMINICA CHANNEL	CHAN	15 10 N	61 15 W	733	00				
DOMINIQUE, CANAL DE LA SEE									
DOMINICA CHANNEL	CHAN	15 10 N	61 15 W	733	00				
DONNE, POINTE À	PT	16 14 N	61 34 W	733	10				
DORÉ, MORNE	HILL	14 35 N	61 01 W	733	04				
DORÉ, MORNE	HILL	14 37 N	61 00 W	733	04				
DORILAS	POPL	16 05 N	61 46 W	733	01				
DORNIER, MORNE	MT	14 43 N	61 08 W	733	02				
DOS, ANSE À	COVE	15 51 N	61 39 W	733	01				
DOUANE, BANC DE LA	BANK	14 28 N	60 53 W	733	10				
DOUANE BANK SEE DOUANE, BANC DE LA	BANK	14 28 N	60 53 W	733	00				
DOUVILLE	POPL	16 09 N	61 36 W	733	01				
DOUVILLE	POPL	16 15 N	61 23 W	733	01				
DOUVILLE, ANSE	COVE	16 07 N	61 34 W	733	08				
DOUVILLE, ANSE À	COVE	16 09 N	61 35 W	733	01				
DUBEDOU	POPL	16 18 N	61 14 W	733	01				
DUBERRAN, ÎLET	ISL	16 21 N	61 30 W	733	06				
DUBOIS	POPL	15 57 N	61 43 W	733	01				
DUBOIS	POPL	16 12 N	61 36 W	733	01				
DUBREUIL, MORNE	HT	15 58 N	61 41 W	733	01				
DUCASSOU, POINTE SEE									
DUCASSOUS, POINTE	PT	14 32 N	60 50 W	733	00				
DUCASSOUS, POINTE	PT	14 31 N	60 50 W	733	02				
DUCASSOUS, POINTE	PT	14 32 N	60 50 W	733	02				
DUCASSOUS, POINTE	PT	14 32 N	60 50 W	733	02				
DUCAMP, ÎLET SEE									
GROTTE, ÎLET DE LA	ISL	14 41 N	60 53 W	733	00				
DUCLOS, MORNE	HT	14 40 N	61 07 W	733	02				
DUCLOS, RIVIÈRE	STRM	14 39 N	61 06 W	733	02				
DUCOS	POPL	14 34 N	60 58 W	733	02				
DUCOS SEE PIROGUE	POPL	15 53 N	61 18 W	733	00				
DUFERRER	PLNT	14 43 N	60 59 W	733	02				
DUFOUR, ANSE	COVE	14 46 N	60 59 W	733	02				
DUFOUR, ANSE	COVE	14 52 N	61 13 W	733	02				
DUHAMONT	PLNT	14 49 N	61 02 W	733	02				
DUMAUZÉ, PITON	PEAK	14 42 N	61 07 W	733	02				
DUMAUZÉ, RIVIÈRE	STRM	14 39 N	61 06 W	733	02				
DUMONT, ANSE SEE MONT, ANSE DU	COVE	16 12 N	61 28 W	733	00				
DUMOZÉ, RIVIÈRE SEE									
DUMAUZÉ, RIVIÈRE	STRM	14 39 N	61 06 W	733	00				
DUNKERQUE, POINTE	PT	14 25 N	60 54 W	733	02				
DUNOYER, MORNE	HILL	14 34 N	60 53 W	733	04				
DUPLESSIS, POINTE	PT	14 37 N	60 52 W	733	04				
DU PLESSIS RIVER SEE									
PLESSIS, RIVIÈRE DU	STRM	16 02 N	61 45 W	733	00				

DUPONT, CAYE À	REEF	16 09 N	61 33 W	733	01	ÉTIENNE, POINTE	PT	14 33 N	61 03 W	733	04
DUPOTICHE, RAVINE	STRM	14 53 N	61 08 W	733	02	EYMA	PLNT	14 52 N	61 07 W	733	02
DUPRÉ, ÎLET	ISL	14 27 N	60 54 W	733	02						
DUPRÉ ISLAND SEE DUPRÉ, ÎLET	ISL	14 27 N	60 54 W	733	00						
DUPREY, ÎLET SEE DUPRÉ, ÎLET	ISL	14 27 N	60 54 W	733	00						
DUPUY	POPL	16 16 N	61 37 W	733	01	FAJOU, ÎLET À	ISL	16 21 N	61 35 W	733	01
DUPUY, ANSE	COVE	15 57 N	61 43 W	733	01	FAJOU, PASSE À	CHAN	16 23 N	61 37 W	733	01
DUPUY, ANSE SEE PUY, ANSE DU	COVE	16 12 N	61 30 W	733	00	FALAISE, POINTE	HEAD	18 04 N	63 07 W	733	10
DUPUY, ANSE	COVE	16 18 N	61 39 W	733	01	FALAISE, RIVIÈRE	STRM	14 50 N	61 06 W	733	02
DUPUY, POINTE	PT	16 18 N	61 38 W	733	01	FALLE ANSE, POINTE DE LA SEE					
						FOLLE ANSE, POINTE	PT	15 57 N	61 20 W	733	00
DUROCHER	POPL	15 55 N	61 16 W	733	01						
DUROCHER	PLNT	14 39 N	60 59 W	733	02	FALLE BAY POINT SEE					
DUVALLON	PLNT	14 41 N	61 10 W	733	02	FOLLE ANSE, POINTE	PT	15 57 N	61 20 W	733	00
						FALSE BAY POINT SEE					
						FOLLE ANSE, POINTE	PT	15 57 N	61 20 W	733	00
						FAUJAS, CANAL	STRM	16 24 N	61 31 W	733	07
						FAUYAIS SEE FAUJAS, CANAL	STRM	16 24 N	61 31 W	733	00
						FAVORITE SEE QUARTIER LA FAVORITE	POPL	14 38 N	61 02 W	733	00
EAU, ÎLET À	ISL	14 41 N	60 54 W	733	03	FAVREAU	POPL	16 15 N	61 18 W	733	01
EAU, ÎLET A L' SEE EAU, ÎLET À	ISL	14 41 N	60 54 W	733	00	FAYOU, ÎLET À SEE FAJOU, ÎLET À	ISL	16 21 N	61 35 W	733	00
EAU, MANCHE À L'	LAGN	16 16 N	61 34 W	733	01	FÉLICIE, MORNE	HILL	16 18 N	61 16 W	733	06
EAU, POINTE À L'	PT	15 53 N	61 35 W	733	07	FÉNELON	PLNT	14 35 N	60 59 W	733	02
ÉCHELLE	MT	16 03 N	61 39 W	733	01	FER-À-CHEVAL, ANSE DU	COVE	16 23 N	61 31 W	733	01
ÉCREVISSER, RAVINE AUX	STRM	16 02 N	61 43 W	733	01						
ÉCREVISSER, RIVIÈRE DES	STRM	14 46 N	61 07 W	733	02	FER-À-CHEVAL, POINTE DU	PT	15 51 N	61 37 W	733	01
ÉCURIE, POINTE L'	PT	14 42 N	60 54 W	733	02	FER-À-CHEVAL, POINTE DU	PT	16 23 N	61 31 W	733	01
ÉDOUARD	PLNT	14 43 N	61 10 W	733	02	FERNE, MORNE LA SEE LA FERNE, MORNE	MT	14 32 N	61 04 W	733	00
ÉMILIE	POPL	16 19 N	61 26 W	733	01	FERME SAINT-JACQUES	POPL	14 48 N	61 01 W	733	02
ENFER, POINTE D'	PT	14 24 N	60 52 W	733	02	FERRÉ, CAP	CAPE	14 28 N	60 49 W	733	02
ENRAGÉ, CAP	CAPE	14 39 N	61 09 W	733	02						
ÉPINE, POINTE L'	PT	16 19 N	61 40 W	733	01	FERRÉ, CUL-DE-SAC	COVE	14 28 N	60 49 W	733	02
ERMITAGE, POINTE DE L'	PT	16 07 N	61 47 W	733	01	FERRÉ, RAVINE	STRM	16 08 N	61 35 W	733	01
						FERRET	PLNT	14 45 N	60 54 W	733	02
ESPAGNOLE, BAS SEE ESPAGNOLE, BASSE	REEF	18 08 N	63 01 W	733	00	FERRET, POINTE	PT	14 45 N	60 54 W	733	02
ESPAGNOLE, BASSE	REEF	18 08 N	63 01 W	733	01	FERRY	POPL	16 17 N	61 48 W	733	07
ESPÉRANCE	POPL	14 33 N	61 03 W	733	02						
ESPÉRANCE	PLNT	14 37 N	60 54 W	733	02	FERRY, ANSE	COVE	16 17 N	61 49 W	733	01
ESPÉRANCE, POINTE	PT	14 32 N	61 03 W	733	04	FERRY, POINTE	PT	16 17 N	61 49 W	733	01
						FERRY, RIVIÈRE	STRM	16 17 N	61 49 W	733	01
ESSES, MORNE D' SEE						FERRY POINT SEE FERRY, POINTE	PT	16 17 N	61 49 W	733	00
ESSES, MORNE DES	HILL	14 45 N	61 02 W	733	00	FERRY RIVER SEE FERRY, RIVIÈRE	STRM	16 17 N	61 49 W	733	00
ESSES, MORNE DES	HILL	14 45 N	61 02 W	733	05						
EST, BAIE DE L' SEE						FÉRY SEE FERRY	POPL	16 17 N	61 48 W	733	00
HUITRES, ÉTANG AUX	INLT	18 03 N	63 02 W	733	00	FÉRY, POINTE SEE FERRY, POINTE	PT	16 17 N	61 49 W	733	00
ÉTANG, ANSE L'	COVE	14 46 N	60 55 W	733	02	FEUILLE, POINTE À	PT	16 21 N	61 37 W	733	01
ÉTANG, MORNE DE L'	MT	14 44 N	61 03 W	733	02	FEXLAND	POPL	16 21 N	61 28 W	733	01
						FEXTAND SEE FEXLAND	POPL	16 21 N	61 28 W	733	00
ÉTANG, POINTE DE L' SEE											
ANSE L'ÉTANG, POINTE DE L'	PT	14 46 N	60 55 W	733	00						

FIDELING, ANSE	COVE	15 51 N	61 38 W	733	06				
FIEF, COLLINE DE SEE FIEF, MONT DU	HILL	18 03 N	63 02 W	733	00	FOND BELLEMARE	PLNT	14 37 N	61 08 W 733 02
FIEF, COLLINE DU	HILL	18 03 N	63 01 W	733	10	FOND BELLEMARE, RIVIERE	STRM	14 38 N	61 08 W 733 02
FIEF, MONT DU	HILL	18 03 N	63 02 W	733	01	FOND BERNIER	POPL	14 37 N	61 07 W 733 02
FIGUE, MORNE	HILL	14 45 N	60 58 W	733	04	FOND BOHEME SEE FONDS BOHEME	POPL	14 41 N	61 08 W 733 00
						FOND BOUCHER	POPL	14 39 N	61 09 W 733 02
FIGUIER, RAVINE SEE FIGUIER, RAVINE	STRM	16 16 N	61 49 W	733	00	FOND BOUCHER, RIVIERE	STRM	14 39 N	61 10 W 733 02
FIGUIER, ANSE	COVE	14 27 N	60 55 W	733	02	FOND BOURLET	POPL	14 38 N	61 08 W 733 02
FIGUIER, ANSE DU SEE						FOND BOURLET, RIVIERE	STRM	14 39 N	61 08 W 733 02
VANOVE, ANSE DU	COVE	15 51 N	61 36 W	733	00	FOND BOURLET HAUT	PLNT	14 39 N	61 08 W 733 02
FIGUIER, ANSE DU	COVE	16 21 N	61 32 W	733	06	FOND BRULE	PLNT	14 47 N	61 00 W 733 02
FIGUIER, POINTE	PT	14 28 N	60 55 W	733	10				
FIGUIER, RAVINE	STRM	16 16 N	61 49 W	733	07	FOND CACAO	POPL	16 02 N	61 36 W 733 01
FIGUIER POINT SEE FIGUIER, POINTE	PT	14 28 N	60 55 W	733	00	FOND CAPOT SEE FONDS CAPOT	POPL	14 40 N	61 10 W 733 00
FILLASSE, RIVIERE SEE						FOND CAPOT, RIVIERE	STRM	14 40 N	61 10 W 733 02
FALAISE, RIVIERE	STRM	14 50 N	61 06 W	733	00	FOND-CARAYBE SEE CHASSAING	POPL	16 15 N	61 14 W 733 00
FISCH, SALINE SEE ORIENT, SALINE D'	MRSH	18 05 N	63 02 W	733	00	FOND COLLAT	POPL	14 37 N	61 07 W 733 02
FISH, SALINE SEE ORIENT, SALINE D'	MRSH	18 05 N	63 02 W	733	00				
FLAMAND, BAIE	BAY	18 05 N	63 02 W	733	10	FOND CURE, ANSE DU	COVE	15 52 N	61 35 W 733 10
FLAMANDS, ANCHORAGE DES SEE						FOND D'OR	PLNT	14 36 N	60 58 W 733 02
FLAMANDS, MOUILLAGE DES	ANCH	14 36 N	61 05 W	733	00	FOND D'OR, BAIE DE SEE	BAY	14 49 N	61 02 W 733 00
FLAMANDS, ANSE DES	COVE	17 55 N	62 52 W	733	01	FONDS D'OR, BAIE DE	PLNT	14 36 N	60 57 W 733 04
FLAMANDS, BAIE DES	BAY	14 36 N	61 04 W	733	02	FOND D'ORANGE	PLNT	14 39 N	61 04 W 733 04
FLAMANDS, BANC DES	BANK	14 36 N	61 05 W	733	04	FOND DORE			
FLAMANDS, MOUILLAGE DES	ANCH	14 36 N	61 05 W	733	10	FOND GALION	PLNT	14 42 N	60 58 W 733 02
FLAMANDS, RADE DES SEE						FOND GUILLET SEE			
FLAMANDS, MOUILLAGE DES	ANCH	14 36 N	61 05 W	733	00	QUARTIER FOND GUILLET	POPL	14 46 N	61 09 W 733 02
FLAMBEAU, MORNE	MT	14 29 N	60 52 W	733	02	FOND LAHAYE	POPL	14 37 N	61 07 W 733 02
FLANDRE, BANC	BANK	16 24 N	60 54 W	733	10	FOND LAHAYE, RIVIERE	STRM	14 37 N	61 07 W 733 02
FLANDRE BANK SEE FLANDRE, BANC	BANK	16 24 N	60 54 W	733	00	FOND LAILLET SEE FONDS LAYETTE	STRM	14 40 N	61 10 W 733 00
FLEUR D'EPÉE, FORT	FORT	16 13 N	61 31 W	733	10	FOND LAYETTE SEE FONDS LAYETTE	STRM	14 40 N	61 10 W 733 00
FLEUR D'EPÉE, MOUILLAGE DE	ANCH	16 12 N	61 32 W	733	10	FOND MOULIN	PLNT	14 52 N	61 12 W 733 02
FLORE, CHAMP	UPLD	14 45 N	61 07 W	733	05	FOND NICOLAS	POPL	14 38 N	60 57 W 733 02
FLORE, RIVIERE	STRM	16 04 N	61 43 W	733	01	FOND NIGUAD	POPL	14 37 N	61 06 W 733 04
FOFO, PLATEAU	UPLD	14 37 N	61 06 W	733	04	FOND POTICHE, RIVIERE	STRM	14 53 N	61 10 W 733 02
FOLIE, MORNE DE LA	HILL	14 47 N	61 13 W	733	02	FOND ROUSSEAU	PLNT	14 38 N	61 06 W 733 04
FOLLE ANSE SEE GRANDE ANSE	POPL	15 55 N	61 20 W	733	00	FOND-SAINT DENIS SEE			
FOLLE ANSE	POPL	15 57 N	61 20 W	733	01	FONDS-SAINT-DENIS	POPL	14 44 N	61 08 W 733 00
FOLLE ANSE, POINTE	PT	15 57 N	61 20 W	733	10	FONDS BELLEMARE, RIVIERE SEE			
FOLLE ANSE, POINTE DE SEE	PT	15 57 N	61 20 W	733	00	FOND BELLEMARE, RIVIERE	STRM	14 38 N	61 08 W 733 00
FOLLE ANSE, POINTE	PT	15 57 N	61 20 W	733	00	FONDS BOHEME	POPL	14 41 N	61 08 W 733 02
FOLLE ANSE, POINTE DE LA SEE	PT	15 57 N	61 20 W	733	00	FONDS BOUCHER SEE FOND BOUCHER	POPL	14 39 N	61 09 W 733 00
FOLLE ANSE, POINTE	PT	15 57 N	61 20 W	733	00				
FOND BELLE FONTAINE SEE						FONDS BOUCHER, RAVINE SEE			
BELLE-FONTAINE	POPL	14 40 N	61 10 W	733	00	FOND BOUCHER, RIVIERE	STRM	14 39 N	61 10 W 733 00
						FONDS BOURLET SEE FOND BOURLET	POPL	14 38 N	61 08 W 733 00
						FONDS BOURLET, RIVIERE SEE			
						FOND BOURLET, RIVIERE	STRM	14 39 N	61 08 W 733 00

FONDS BOURLET RIVER SEE					FORTUNE, COLLINE SEE FORTUNE, MONT	HILL	18 03 N	63 06 W	733	00	
FOND BOURLET, RIVIÈRE	STRM	14 39 N	61 08 W	733	00	FORTUNE, ÎLET	ISL	16 09 N	61 34 W	733	01
FONDS BRÛLÉ SEE FOND BRÛLÉ	PLNT	14 47 N	61 00 W	733	00	FORTUNE, MONT	HILL	18 03 N	63 06 W	733	01
FONDS CAPOT	POPL	14 40 N	61 10 W	733	02	FOUCAMBERT, BANC	BANK	14 34 N	61 03 W	733	00
FONDS CAPOT, RIVIÈRE SEE						FOUGAS, CRÊTE	RDGE	16 01 N	61 39 W	733	01
FOND CAPOT, RIVIÈRE	STRM	14 40 N	61 10 W	733	00	FOUILLOLE, POINTE	PT	16 14 N	61 32 W	733	01
FONDS D'OR SEE MARIGOT	POPL	14 49 N	61 02 W	733	00	FOURCHE SEE FOURCHE, ÎLE	ISL	17 57 N	62 55 W	733	00
FONDS D'OR	POPL	16 18 N	61 21 W	733	01	FOURCHE, ÎLE	ISL	17 57 N	62 55 W	733	08
FONDS D'OR SEE FOND D'OR	PLNT	14 36 N	60 58 W	733	00	FOURCHUE, ÎLE SEE FOURCHE, ÎLE	ISL	17 57 N	62 55 W	733	00
FONDS D'OR, BAIE DE	BAY	14 49 N	61 02 W	733	05	FOURMIS SEE LES FOURMIS	RCKS	17 53 N	62 48 W	733	00
FONDS D'ORANGE SEE FOND D'ORANGE	PLNT	14 36 N	60 57 W	733	00	FOURS, PASSE DES	CHAN	14 27 N	61 03 W	733	02
FONDS D'OR BAY SEE						FOURS CHANNEL SEE FOURS, PASSE DES	CHAN	14 27 N	61 03 W	733	00
FONDS D'OR, BAIE DE	BAY	14 49 N	61 02 W	733	00	FOUS, ANSE DES	COVE	16 18 N	61 48 W	733	01
FONDS LAHAYE SEE						FOYER HABITATION PALMIRE	PLNT	14 32 N	60 52 W	733	02
FOND LAHAYE, RIVIÈRE	STRM	14 37 N	61 07 W	733	00	FOYER DE SY-MASSY	PLNT	14 32 N	60 51 W	733	05
FONDS-LAHAYE SEE FOND LAHAYE	POPL	14 37 N	61 07 W	733	00	FRANCOEUR, ANSE	COVE	16 16 N	61 49 W	733	01
FONDS LAYETTE	STRM	14 40 N	61 10 W	733	02	FRANCOEUR BAY SEE FRANCOEUR, ANSE	COVE	16 16 N	61 49 W	733	00
FONDS NICOLAS SEE FOND NICOLAS	POPL	14 38 N	60 57 W	733	00	FRANÇOIS SEE LE FRANÇOIS	POPL	14 37 N	60 54 W	733	00
FONDS PANIER SEE						FRANÇOIS, BAIE DE	BAY	14 38 N	60 54 W	733	02
QUARTIER FONDS PANIER	POPL	14 34 N	60 59 W	733	00	FRANÇOIS, MOUILLAGE DU SEE					
FONDS ROUSSEAU SEE FOND ROUSSEAU	PLNT	14 38 N	61 06 W	733	00	FRANÇOIS, BAIE DE	BAY	14 38 N	60 54 W	733	00
FONDS-SAINT-DENIS	POPL	14 44 N	61 08 W	733	02	FRANÇOIS, PASSE DU	PASS	14 38 N	60 52 W	733	03
FONDS ZAMY SEE QUARTIER FONDS ZAMY	POPL	14 33 N	60 53 W	733	00	FRANÇOIS PASS SEE					
FONGAS, CREST SEE FOUGAS, CRÊTE	RDGE	16 01 N	61 39 W	733	00	FRANÇOIS, PASSE DU	PASS	14 38 N	60 52 W	732	00
FONTAINE	POPL	16 19 N	61 24 W	733	01	FRANÇOIS POINT SEE					
FONTAINE, ANSE SEE						PETIT FRANÇOIS, POINTE DU	PT	16 26 N	61 24 W	733	00
LA FONTAINE, ANSE	COVE	16 28 N	61 32 W	733	00	FRÉGATE SEE FRÉGATE DE HAUT, ÎLET	ISL	16 11 N	61 34 W	733	00
FONTAINE, ANSE À LA	COVE	16 01 N	61 35 W	733	01	FRÉGATE SEE FRÉGATE DE BAS, ÎLET	ISL	16 12 N	61 34 W	733	00
FONTAINE DE MOUTTE	POPL	14 38 N	61 03 W	733	02	FRÉGATE	PLNT	14 36 N	60 53 W	733	02
FONTAINE-DIDIER	SPA	14 39 N	61 06 W	733	02	FRÉGATE SEE LA FRÉGATE	ROCK	15 58 N	61 14 W	733	00
FONTANE	PLNT	14 35 N	60 53 W	733	02	FRÉGATE, CUL-DE-SAC	COVE	14 37 N	60 53 W	733	02
FORT, LOUP	SHOL	14 45 N	60 58 W	733	10	FRÉGATE, ÎLE SEE CROLE, ROCHER	ROCK	18 07 N	63 04 W	733	00
FORT, POINTE	PT	14 37 N	60 54 W	733	02	FRÉGATE, ÎLET	ISL	14 36 N	60 52 W	733	02
FORT, POINTE	PT	14 41 N	60 56 W	733	02	FRÉGATE, ÎLET SEE					
FORT, POINTE DU	PT	14 33 N	60 50 W	733	04	FRÉGATE, ÎLOT DE LA	ISL	17 56 N	62 50 W	733	00
FORT, POINTE DU SEE						FRÉGATE, ÎLOT DE LA	ISL	17 56 N	62 50 W	733	01
SAINTE-CATHERINE, POINTE	PT	14 45 N	60 58 W	733	00	FRÉGATE, HORNE	HILL	16 18 N	61 06 W	733	01
FORT, RIVIÈRE DU	STRM	16 07 N	61 36 W	733	01	FRÉGATE, POINTE	PT	15 51 N	61 38 W	733	06
FORT-DE-FRANCE	POPL	14 36 N	61 05 W	733	10	FRÉGATE, ROCHER SEE LA FRÉGATE	ROCK	15 58 N	61 14 W	733	00
FORT-DE-FRANCE, BAIE DE	BAY	14 34 N	61 04 W	733	10	FRÉGATE, SOURCE DE	SPRG	14 36 N	60 53 W	733	02
FORTIN, ÉTANG	LAKE	16 00 N	61 39 W	733	01	FRÉGATE DE BAS, ÎLET	ISL	16 12 N	61 34 W	733	01
FORT ROYAL SEE FORT-DE-FRANCE	POPL	14 36 N	61 05 W	733	00	FRÉGATE DE HAUT, ÎLET	ISL	16 11 N	61 34 W	733	01
FORT-SAINT-LOUIS, BANC DU	BANK	14 36 N	61 04 W	733	04	FRÉGATE, ÎLE SEE					
						FRÉGATE, ÎLOT DE LA	ISL	17 56 N	62 50 W	733	00

FRENCH WEST INDIES (CONVENTIONAL)			
ANTILLES FRANÇAISES (FRENCH)			
FR. CRCS, BAIL SEE PÈNES, ANSE DES	ISLS	16 30 N	62 00 W 733 00
FRIGATE ISLET SEE LA FRÉGATE	COVE	18 05 N	63 06 W 733 00
FROMAGER	ROCK	15 58 N	61 14 W 733 00
FROTTIL-TON-CUL, BANC	ROCK	16 19 N	61 04 W 733 01
	BANK	16 18 N	61 35 W 733 10
FUMÉ, MORNE	HT	14 45 N	61 08 W 733 02
FUSETTE, POINTE	PT	14 20 N	60 55 W 733 04
GAALUN			
GABARRE, PASSAGE DE LA SEE	PLNT	14 40 N	60 53 W 733 02
LA GABARRE, PASSAGE DE	CHAN	16 15 N	61 33 W 733 00
GAIGNERON, CANAL	CHAN	14 38 N	61 01 W 733 02
GALARD SEE GALLARD	POPL	16 01 N	61 42 W 733 00
GALEBAS	POPL	16 18 N	61 41 W 733 01
GALET, ANSE	COVE	14 32 N	61 05 W 733 02
GALET, ANSE	COVE	15 52 N	61 36 W 733 06
GALET, ANSE	COVE	15 52 N	61 39 W 733 06
GALET, ANSE SEE			
GRANDE ANSE DE GALET	COVE	17 53 N	62 51 W 733 00
GALET, ANSE DU	COVE	16 18 N	61 07 W 733 01
GALET, MOUILLAGE DU SEE			
GALET, ANSE DU	COVE	16 18 N	61 07 W 733 01
GALET, POINTE	PT	13 55 N	61 12 W 733 01
GALET ANCHE SEE GALET, ANSE DU	COVE	16 18 N	61 07 W 733 00
GALET CREEK SEE			
PETITE ANSE DE GALET	COVE	17 53 N	62 51 W 733 00
GALETTE, ANSE	COVE	16 04 N	61 46 W 733 01
GALION			
GALION, BAIE DU	PLNT	14 43 N	60 58 W 733 02
GALION, ÎLET DU	BAY	14 44 N	60 57 W 733 02
GALION, RIVIÈRE DU	ISL	14 43 N	60 57 W 733 02
GALION, RIVIÈRE DU	STRM	14 44 N	60 57 W 733 05
	STRM	15 59 N	61 44 W 733 01
GALION BAY SEE GALION, BAIE DU	BAY	14 44 N	60 57 W 733 00
GALION RIVER SEE GALION, RIVIÈRE DU	STRM	15 59 N	61 44 W 733 00
GALLARD	POPL	16 01 N	61 42 W 733 01
GALLET, ANSE DU	COVE	16 10 N	61 47 W 733 01
GALOCH	POPL	14 32 N	61 05 W 733 02
GANELLE, BANC	BANK	14 35 N	61 05 W 733 10
GANELLE, BANC	BANK	14 37 N	60 53 W 733 04
GANELLE, MORNE	MT	14 36 N	60 56 W 733 02
GANGANNE, BANC			
GANGANNE, RÉCIF	BANK	16 20 N	61 39 W 733 10
GANGERON SEE TROU MARINGOUINS	BANK	16 20 N	61 39 W 733 00
GARDE, RAVINE LA SEE	PLNT	14 36 N	61 00 W 733 00
LAGARDE, RIVIÈRE	STRM	14 53 N	61 09 W 733 00
GARNIER	POPL	16 18 N	61 30 W 733 01
GASCHETTE			
GASCOGNE, ANSE DE	PLNT	14 41 N	60 57 W 733 02
GAUDE, POINTE À	COVE	17 55 N	62 52 W 733 01
GEFFRIER, POINTE	PT	16 30 N	61 29 W 733 01
GELÉ, PITON	PT	16 21 N	61 32 W 733 06
	PEAK	14 44 N	61 07 W 733 02
GÉMPA, BAIE DE SEE GENIPA, BAIE DE			
GENIPA, BAIL DE	BAY	14 33 N	61 00 W 733 00
GENIP, POINTE	BAY	14 33 N	61 00 W 733 02
GENIP, ROCHES	PT	14 39 N	60 53 W 733 02
GENTY ROCKS SEE GENTY, ROCHES	MT	14 28 N	61 04 W 733 02
	HT	14 28 N	61 04 W 733 00
GESY			
GIL, RAVINE	POPL	16 04 N	61 46 W 733 01
GIRARD	STRM	16 15 N	61 42 W 733 01
GIRAUDON, MORNE	POPL	16 22 N	61 27 W 733 01
GIRARDON	MT	16 01 N	61 40 W 733 01
	HT	16 02 N	61 38 W 733 01
GLACIS, POINTE DU			
GOAT ISLAND SEE CHEVREAU, ÎLOT DU	PT	16 30 N	61 29 W 733 06
GOBELIN, MONT	ISL	17 56 N	62 51 W 733 00
GOQUETTE, LA GOQUETTE	MT	15 58 N	61 42 W 733 01
GOMMIER	POPL	16 27 N	61 31 W 733 00
	HT	15 59 N	61 41 W 733 01
GOMMIER, MORNE			
GOMMIER, PLATEAU DU	MT	14 27 N	60 54 W 733 02
GOMMIER, RAVINE DU	UPLD	16 01 N	61 41 W 733 01
GOMMIER PLATEAU SEE	STRM	16 01 N	61 42 W 733 01
GOMMIER, PLATEAU DU	UPLD	16 01 N	61 41 W 733 00
GONDEAU, RIVIÈRE	STRM	14 37 N	61 02 W 733 02
GOSIER, ÎLET DU SEE GOZIER, ÎLET À			
GOUVAUD, ANSE	ISL	16 12 N	61 30 W 733 00
GOURBEVRE SEE GOURBEVRE	COVE	14 36 N	61 06 W 733 02
GOURBEVRE	POPL	16 00 N	61 42 W 733 00
GOURBEVRE, MORNE	POPL	16 00 N	61 42 W 733 01
	HT	16 06 N	61 40 W 733 01
GOURBEVRE KNOLL SEE			
GOURBEVRE, MORNE	MT	16 06 N	61 40 W 733 00
GOURDE, ANSE À	COVE	16 15 N	61 13 W 733 01
GOURDE, ÎLET À	ISL	16 16 N	61 13 W 733 01
GOURDE ISLET SEE GOURDE, ÎLET À	ISL	16 16 N	61 13 W 733 00
GOVERNAIL, POINTE DU	PT	15 52 N	61 39 W 733 01

GOUVERNEUR, ANSE DU	COVE	17 53 N	62 50 W	733	01	GRANDE CASCADE	FALL	16 02 N	61 40 W	733	01
GOYAVE	POPL	16 08 N	61 24 W	733	10	GRANDE CASE	POPL	18 06 N	63 04 W	733	01
GOYAVES, ÎLETS À	ISLS	16 10 N	61 48 W	733	01	GRANDE CASE	PLNT	14 34 N	60 56 W	733	02
GOZIER	POPL	16 12 N	61 30 W	733	01	GRANDE CASE	PLNT	14 38 N	60 54 W	733	02
GOZIER, ÎLET À	ISL	16 12 N	61 30 W	733	09	GRANDE CASE	PLNT	14 38 N	60 59 W	733	02
GRAND BAIÉ SEE FIDELING, ANSE	COVE	15 51 N	61 38 W	733	00	GRANDE CASE, BAIÉ	BAY	18 06 N	63 04 W	733	10
GRAND BASSIN	POPL	15 57 N	61 15 W	733	01	GRANDE CASE, BAIÉ DE LA SEE					
GRAND BAS VENT, POINTE DU	PT	16 21 N	61 46 W	733	01	GRANDE CASE, BAIÉ	BAY	18 06 N	63 04 W	733	00
GRAND-BOURG	POPL	15 53 N	61 19 W	733	10	GRANDE CASE, BAIÉ DU SEE					
GRAND CANAL SEE FAUJAS, CANAL	STRM	16 24 N	61 31 W	733	00	GRANDE CASE, BAIÉ	BAY	18 06 N	63 04 W	733	00
GRAND CAPOT, RIVIÈRE SEE						GRANDE CASE, ROCHER SEE					
CAPOT, RIVIÈRE	STRM	14 51 N	61 05 W	733	00	CROLE, ROCHER	ROCK	18 07 N	63 04 W	733	09
GRAND CARDET, RIVIÈRE DU	STRM	16 01 N	61 35 W	733	01	GRANDE CASE, SALINE DE LA	MRSR	18 05 N	63 05 W	733	01
GRAND CASE SEE GRANDE CASE	PLNT	14 38 N	60 54 W	733	00						
GRAND CASE	POPL	16 13 N	61 47 W	733	01	GRANDE CASE SALT PONDS SEE					
GRANDCHAMP	PLNT	14 39 N	60 59 W	733	02	GRANDE CASE, SALINE DE LA	MRSR	18 05 N	63 05 W	733	00
GRAND CUL DE SAC SEE						GRANDE-COULÉE, PASSE DE LA	CHAN	16 20 N	61 38 W	733	10
GRAND CUL-DE-SAC MARIN	BAY	16 20 N	61 35 W	733	00	GRANDE-COULÉE, PASSE DE LA	CHAN	16 24 N	61 44 W	733	10
GRAND CUL-DE-SAC	POPL	17 54 N	62 48 W	733	01	GRANDE COULÉE PASS SEE	CHAN	16 24 N	61 44 W	733	00
GRAND CUL-DE-SAC	COVE	17 54 N	62 48 W	733	01	GRANDE-COULÉE, PASSE DE LA	MT	16 04 N	61 40 W	733	01
GRAND CUL-DE-SAC MARIN	BAY	16 20 N	61 35 W	733	10	GRANDE DÉCOUVERTE, HORNE DE LA					
GRANDE ANSE	POPL	15 55 N	61 20 W	733	01						
GRANDE ANSE	POPL	15 58 N	61 40 W	733	01	GRANDE PASSE	CHAN	15 52 N	61 20 W	733	01
GRANDE ANSE	POPL	16 18 N	61 04 W	733	10	GRANDE PASSE	CHAN	16 13 N	61 23 W	733	01
GRANDE ANSE SEE LA GRANDE ANSE	BAY	16 19 N	61 48 W	733	00	GRANDE PASSE DU SIMON	CHAN	14 36 N	60 51 W	733	10
GRANDE ANSE	COVE	15 52 N	61 35 W	733	01	GRANDE PASSE SIMON SEE					
GRANDE ANSE	COVE	15 52 N	61 37 W	733	01	GRANDE PASSE DU SIMON	CHAN	14 36 N	60 51 W	733	00
GRANDE ANSE	COVE	15 54 N	61 20 W	733	01	GRANDE PLAINE	POPL	16 12 N	61 46 W	733	01
GRANDE ANSE SEE LA GRANDE ANSE	COVE	15 58 N	61 40 W	733	00	GRANDE PLAINE, ANSE DE LA	COVE	16 12 N	61 47 W	733	01
GRANDE ANSE SEE SALINES, ANSE DES	COVE	16 15 N	61 11 W	733	00	GRANDE PLAINE, RIVIÈRE DE LA	STRM	16 12 N	61 47 W	733	01
GRANDE ANSE SEE LA GRANDE ANSE	COVE	16 18 N	61 05 W	733	00	GRANDE POINTE	PT	16 26 N	61 24 W	733	01
GRANDE ANSE	COVE	16 21 N	61 44 W	733	01	GRANDE POINTE, ANSE DE LA	COVE	14 46 N	60 55 W	733	04
GRANDE ANSE, BAIÉ	BAY	14 50 N	61 03 W	733	02	GRANDE RAVINE SEE LA GRANDE RAVINE	STRM	15 51 N	61 39 W	733	00
GRANDE ANSE, POINTE DE LA	PT	15 58 N	61 40 W	733	01						
GRANDE ANSE, RIVIÈRE	STRM	14 50 N	61 04 W	733	02	GRANDE RAVINE BOUCAN	STRM	16 18 N	61 40 W	733	01
GRANDE ANSE, RIVIÈRE	STRM	15 57 N	61 40 W	733	01	GRANDE RAVINE SEE GRAND RAVINE	POPL	14 52 N	61 11 W	733	00
GRANDE ANSE À LA DUCHÉ	COVE	16 06 N	61 47 W	733	01	GRANDE RAVINE	POPL	16 05 N	61 43 W	733	01
GRANDE ANSE D'ARLET	BAY	14 30 N	61 06 W	733	02	GRANDE RAVINE	STRM	14 52 N	61 11 W	733	02
GRANDE ANSE DE GALET	COVE	17 53 N	62 51 W	733	01	GRANDE RAVINE SEE					
GRANDE ANSE DU DIAMANT	COVE	14 28 N	61 02 W	733	02	GRANDE RAVINE À GOYAVES	STRM	16 18 N	61 37 W	733	00
GRANDE ANSE MACABOU	COVE	14 29 N	60 49 W	733	02	GRANDE RAVINE À GOYAVES	STRM	16 18 N	61 37 W	733	01
GRANDE-BAIÉ SEE LA GRANDE ANSE	COVE	15 58 N	61 40 W	733	00	GRANDE RAVINE À GOYAVES, POINTE DE					
GRANDE BOUCAN SLE						LA SEE GRANDE RAVINE,					
GRANDE RAVINE BOUCAN	STRM	16 18 N	61 40 W	733	00	POINTE DE LA	PT	16 18 N	61 37 W	733	00

GRANDE RIVIERE DE LA CAPESTERRE	STRM	16 03 N	61 34 W	733	01				
GRANDE RIVIERE GOYAVES SEE									
GRANDE RIVIERE GOYAVES	STRM	16 18 N	61 37 W	733	00				
GRANDE RIVIERE PILOTE	STRM	14 29 N	60 54 W	733	02				
GRANDE RIVIERE POINT SEE									
GRANDE RIVIERE, POINTE DE LA	PT	14 52 N	61 11 W	733	00				
GRANDE SALINE	MRSH	17 53 N	62 49 W	733	01				
GRANDE SALINE	SALT	16 15 N	61 12 W	733	06				
GRANDE SALINE, ANSE DE SEE									
GRANDE SALINE, BAIE DE LA	BAY	17 53 N	62 49 W	733	00				
GRANDE SALINE, BAIE DE LA	BAY	17 53 N	62 49 W	733	01				
GRANDE SAVANE, BANC DE LA	BANK	14 36 N	61 02 W	733	04				
GRANDE SAVANE, POINTE DE LA	PT	16 10 N	61 07 W	733	01				
GRANDES CAYES									
GRANDE-SECHE, BANC DE LA	REEF	18 07 N	63 02 W	733	01				
GRAND ETANG	BANK	14 35 N	61 04 W	733	10				
GRAND ETANG	POPL	15 56 N	61 13 W	733	01				
GRAND ETANG PAILLE	LAKE	16 01 N	61 38 W	733	01				
	POND	16 01 N	61 40 W	733	01				
GRANDE-TERRE	ISL	16 20 N	61 25 W	733	10				
GRANDE VIGIE, POINTE DE LA	PT	16 31 N	61 28 W	733	10				
GRAND FOND SEE TOINY, ANSE A	CCVE	17 52 N	62 48 W	733	00				
GRAND FOND	INTS	15 52 N	61 39 W	733	06				
GRAND FOND	PLNT	14 29 N	60 53 W	733	02				
GRAND FOND	PLNT	14 37 N	60 56 W	733	02				
GRAND FOND	PLNT	14 43 N	60 57 W	733	02				
GRAND FOND	PLNT	14 48 N	61 08 W	733	02				
GRAND FOND, ANSE DU	COVE	17 53 N	62 49 W	733	01				
GRAND FOND, ANSE DU	PLNT	14 37 N	60 56 W	733	00				
GRAND FONDS SEE GRAND FOND									
GRAND GOUFFRE	PT	16 00 N	61 17 W	733	01				
GRAND GOUFFRE, POINTE DU SEE									
GRAND GOUFFRE	PT	16 00 N	61 16 W	733	00				
GRAND ILET	ISL	15 50 N	61 36 W	733	10				
GRAND ILET	ISL	16 11 N	61 35 W	733	01				
GRAND ILET, PASSE DU	CHAN	15 51 N	61 36 W	733	01				
GRAND ISLAND SEE GRAND ILET	ISL	15 50 N	61 36 W	733	00				
GRAND ISLET SEE GRAND ILET	ISL	15 50 N	61 36 W	733	00				
GRANDJEAN, BAIE	BAY	14 45 N	60 54 W	733	02				
GRANDJEAN, POINTE	PT	14 45 N	60 54 W	733	03				
GRAND JEAN, RAVINE	STRM	14 27 N	60 54 W	733	02				
GRAND MARIOT SEE									
GRAND MARIOT, POINTE DU	PT	16 02 N	61 34 W	733	00				
GRAND MARIOT, POINTE DU	PT	16 02 N	61 34 W	733	01				
GRAND MARIN COVE SEE									
GRAND CUL-DE-SAC MARIN	BAY	16 20 N	61 35 W	733	00				
GRAND MOYEN	MT	16 05 N	61 42 W	733	01				
GRAND NORD, POINTE DU	PT	16 19 N	61 05 W	733	01				
GRAND NORTH POINT SEE									
GRAND NORD, POINTE DU	PT	16 19 N	61 05 W	733	00				
GRAND PIERRE	POPL	15 58 N	61 18 W	733	10				
GRAND* RIVIERE	POPL	14 52 N	61 11 W	733	02				
GRAND SAUT D'EAU	STRM	16 05 N	61 40 W	733	01				
GRANDS FONDS	POPL	16 15 N	61 27 W	733	01				
GRAND SOUFFLER	CAPE	15 52 N	61 34 W	733	06				
GRAND TABAC	PT	16 21 N	61 03 W	733	01				
GRAND VIGIE POINT SEE									
GRANDE VIGIE, POINTE DE LA	PT	16 31 N	61 28 W	733	00				
GRANGER, POINTE	PT	16 19 N	61 39 W	733	01				
GRANGER POINT SEE GRANGER, POINTE	PT	16 19 N	61 39 W	733	00				
GREAT CAY ISLAND SEE GRAND ILET	ISL	15 50 N	61 36 W	733	00				
GREAT SIMON PASS SEE									
GRANDE PASSE DU SIMON	CHAN	14 36 N	60 51 W	733	00				
GREEN CAY SEE VERTE, CAYE	ISL	18 05 N	63 01 W	733	00				
GRENADE	POPL	16 06 N	61 45 W	733	01				
GRENADE, CUL-DE-SAC	CUVE	14 34 N	60 51 W	733	02				
GRENADE, LES ROCHERS	RCK5	17 55 N	62 48 W	733	00				
GRENADE, LES ROCHERS	RCK5	17 55 N	62 48 W	733	01				
GRESSET	POPL	16 04 N	61 34 W	733	01				
GRIBOULDIN, POINTE	PT	14 48 N	61 14 W	733	02				
GRIBOULDIN POINT SEE									
GRIBOULDIN, POINTE	PT	14 48 N	61 14 W	733	00				
GRIGNE AU VENT	PT	15 59 N	61 15 W	733	01				
GRIPPON	POPL	16 20 N	61 28 W	733	07				
GRISEL, MORNE	HILL	16 21 N	61 31 W	733	06				
GRIS-GRIS, POINTE DU	PT	16 24 N	61 32 W	733	01				
GRIS-GRIS POINT SEE									
GRIS-GRIS, POINTE DU	PT	16 24 N	61 32 W	733	00				
GRIVE, POINTE DE LA SEE									
GRIVES, POINTE DES	PT	14 36 N	61 03 W	733	00				
GRIVES, POINTE DES	PT	14 36 N	61 03 W	733	02				
GROS CAP	POPL	16 25 N	61 25 W	733	01				
GROS CAP	CAPE	15 51 N	61 39 W	733	07				
GROS CAP	CAPE	16 21 N	61 46 W	733	01				
GROS CAP, POINTE DU	PT	15 54 N	61 12 W	733	01				
GROS CAP, POINTE DU SEE GROS CAP	CAPE	16 21 N	61 46 W	733	00				
GROS CAPES POINT SEE									
GROS CAPS, POINTE DES	PT	16 28 N	61 25 W	733	00				
GROS CAPS, POINTE DES	PT	16 28 N	61 25 W	733	01				

APPROVED FOR RELEASE: 2007/02/20: CIA-RDP01-00707R000200040014-8

GROS ÎLET	ISL	14 33 N	61 02 W	733	02	GUADELOUPE PASSAGE	CHAN	16 45 N	61 30 W	733	00
GROS ÎLET, BANC DU	BANK	14 34 N	61 05 W	733	00	GUARD DU CORPS POINT SEE					
GROS JEAN, ANSE DU	COVE	17 55 N	62 53 W	733	01	CORPS-DE-GARDE, POINTE DU	PT	16 04 N	61 46 W	733	00
GROS KNOLL SEE GROS MORNE	MT	16 04 N	61 44 W	733	00	GUENON, RAVINE	STRM	15 53 N	61 14 W	733	01
GROS LOUP SEE LE GROS LOUP	REEF	16 06 N	61 33 W	733	00	GUÉPES, ANSE À SEE DIÈQUE, ANSE À	COVE	14 46 N	60 58 W	733	00
						GUÉPEZ, ANSE À SEE DIÈQUE, ANSE À	COVE	14 46 N	60 58 W	733	00
GROS MORNE	POPL	16 13 N	61 47 W	733	01	GUÉRIN	PLNT	14 52 N	61 09 W	733	02
GROS MORNE	HILL	16 19 N	61 17 W	733	06	GUÉRITE, POINTE DE LA	PT	16 24 N	61 32 W	733	01
GROS MORNE	MT	14 32 N	61 05 W	733	02	GUERITE POINT SEE					
GROS MORNE	MT	16 00 N	61 41 W	733	01	GUÉRITE, POINTE DE LA	PT	16 24 N	61 32 W	733	00
GROS MORNE	MT	16 04 N	61 44 W	733	01	GUICHARD, ANSE	COVE	18 05 N	63 03 W	733	01
						GUICHARD, BAIE SEE GUICHARD, ANSE	COVE	18 05 N	63 03 W	733	00
GROS MORNE	MT	16 19 N	61 48 W	733	01						
GROS MORNE	PEAK	16 00 N	61 39 W	733	01	GUILLOCHAT SEE GUILLOCHEAU	POPL	16 19 N	61 20 W	733	00
GROS-MORNE	POPL	14 43 N	61 01 W	733	05	GUILLOCHEAU	POPL	16 19 N	61 20 W	733	01
GROS MORNE, ANSE	COVE	16 19 N	61 17 W	733	06	GUILLOT	POPL	16 18 N	61 16 W	733	01
GROS MORNE, POINTE DU	PT	16 19 N	61 49 W	733	01	GUIMBEL, MORNE	MT	16 03 N	61 41 W	733	01
						GUSTAF SEE GUSTAVIA	POPL	17 54 N	62 52 W	733	00
GROS MOUTON À CARET	REEF	16 21 N	61 37 W	733	01						
GROS MOUTON À FAJOU	REEF	16 22 N	61 37 W	733	01	GUSTAVE, FORT SEE GUSTAVIA, FORT	FORT	17 54 N	62 51 W	733	00
GROS MOUTON DE CARET SEE						GUSTAVIA	POPL	17 54 N	62 52 W	733	10
GROS MOUTON À CARET	REEF	16 21 N	61 37 W	733	00	GUSTAVIA, FORT	FORT	17 54 N	62 51 W	733	10
GROS MOUTON DE FAJOU SEE						GUTHAVIA SEE GUSTAVIA	POPL	17 54 N	62 52 W	733	00
GROS MOUTON À FAJOU	REEF	16 22 N	61 37 W	733	00	GUYONNEAU, ANSE	COVE	16 14 N	61 47 W	733	01
GROS RAISIN, BAIE	BAY	14 44 N	60 54 W	733	02						
						GUYONNEAU, PITON	MT	16 14 N	61 46 W	733	01
GROS ROCHE	PT	14 39 N	60 54 W	733	02						
GROSSE CORDE	STRM	16 02 N	61 38 W	733	01	HABITANTS, POINTE DES	PT	16 04 N	61 46 W	733	01
GROSSE-MONTAGNE SEE						HABITANTS, RIVIÈRE DES	STRM	16 04 N	61 46 W	733	01
LA GROSSE-MONTAGNE	MT	16 17 N	61 45 W	733	00	HABITUÉ, MORNE	MT	14 32 N	61 03 W	733	02
GROSSE POINTE SEE GROSSE POINTE	PT	14 28 N	61 00 W	733	00	HACHE, ÎLET À LA	ISL	16 11 N	61 34 W	733	01
GROSSE POINTE	PT	14 20 N	61 00 W	733	02	HACKAERT, RIVIÈRE	STRM	14 52 N	67 08 W	733	02
						HALLARD, ANSE	COVE	16 17 N	61 49 W	733	01
GROSSE POINTE	PT	15 52 N	61 34 W	733	01						
GROSSE RAVINE	PLNT	14 42 N	60 58 W	733	04	HAMEAU	POPL	16 24 N	61 25 W	733	01
GROTTE SEE LE PÂTÉ	ROCK	15 52 N	61 38 W	733	00	HARDY, ÎLET	ISL	14 25 N	60 50 W	733	02
GROTTE, ÎLET DE LA	ISL	14 41 N	60 53 W	733	03	HASTINGS, PASSE	CHAN	16 20 N	61 21 W	733	00
GROTTE, ROCHER DE LA SEE						HASTINGS PASS SEE HASTINGS, PASSE	CHAN	16 20 N	61 21 W	733	00
PETIT PITON, ÎLET	ISL	14 41 N	60 53 W	733	00	HAUT, MOUTON DE	REEF	16 20 N	61 20 W	733	00
GROTTE ROCK SEE PETIT PITON, ÎLET	ISL	14 41 N	60 53 W	733	00	HAUT, MOUTON DE	ROCK	16 11 N	61 07 W	733	01
GROTTES, POINTE DES	PT	14 32 N	61 02 W	733	02	HAUT MORNE	MT	15 51 N	61 38 W	733	06
GROUPERS	ISLS	17 57 N	62 57 W	733	01	HAUT-MORNE	MT	16 17 N	61 14 W	733	06
GUADELOUPE SEE						HAVRE, POINTE DU	PT	15 50 N	61 38 W	733	06
GUADELOUPE, DÉPARTEMENT DE LA	DEPT	16 15 N	61 35 W	733	00	HELLEUX, POINTE	PT	16 14 N	61 20 W	733	01
GUADELOUPE SEE BASSE-TERRE	ISL	16 10 N	61 40 W	733	00						
						HEMIN, RIVIÈRE	STRM	16 07 N	61 36 W	733	01
GUADELOUPE SEE LA GUADELOUPE	ISLS	16 15 N	61 35 W	733	00						
GUADELOUPE, DÉPARTEMENT DE LA											
(FULL TITLE):											
LA GUADELOUPE (SHORT FORM)	DEPT	16 15 N	61 35 W	733	07						

HEMIN RIVER SEE HEMIN, RIVIÈRE	STRM	16 07 N	61 36 W	733	00				
HERBES, RIVIÈRE AUX	STRM	16 00 N	61 44 W	733	01				
HERBES RIVER SEE									
HERBES, RIVIÈRE AUX	STRM	16 00 N	61 44 W	733	00				
HERMINIER, PITON L'	PEAK	16 01 N	61 38 W	733	01				
HERMITAGE, POINTE DE L' SEE									
ERMITAGE, POINTE DE L'	PT	16 07 N	61 47 W	733	00				
HEUREUSE, ANSE	COVE	18 06 N	63 05 W	733	01				
HOCHE, POINTE À SEE ROCHE, POINTE À	PT	16 21 N	61 43 W	733	00				
HOGUET	POPL	16 07 N	61 47 W	733	01				
HÔPITAL, CAYE DE L'	REEF	14 45 N	61 11 W	733	10				
HOSPITAL CAY SEE									
HÔPITAL, CAYE DE L'	REEF	14 45 N	61 11 W	733	00				
HOVAROMAND SEE									
BON GOÛT, RIVIÈRE DU	STRM	16 16 N	61 35 W	733	00				
HOUELBOURG	POPL	16 14 N	61 35 W	733	01				
HOUELMONT	MT	15 59 N	61 42 W	733	01				
HOUSSAYE, POINTE LA SEE									
LAHOUSSAYE, POINTE	PT	16 52 N	61 08 W	733	00				
HUÎTRES, ÉTANG AUX									
(FRENCH WEST INDIES)									
OYSTER POND									
(NETHERLANDS WEST INDIES)	INLT	18 03 N	63 02 W	733	10				
HUÎTRES, LAC DES SEE									
HUÎTRES, ÉTANG AUX	INLT	18 03 N	63 02 W	733	00				
HURAULT	POPL	16 03 N	61 34 W	733	01				
HYACINTHE, POINTE	PT	14 40 N	60 54 W	733	02				
ICAQUES, CRÊTE DES									
ICAQUES CLIFF SEE	RDGE	16 05 N	61 42 W	733	01				
ICAQUES, CRÊTE DES	RDGE	16 05 N	61 42 W	733	00				
ÎLET, GROS SEE LAVIGNE, ÎLET	ISL	14 38 N	60 54 W	733	00				
ÎLET À RAMIERS, FOND-BLANC DE L'	SHOL	14 33 N	61 05 W	733	10				
INCAPABLE, CRÊTE DE L'	RDGE	16 07 N	61 40 W	733	01				
INCAPABLE, MORNE	MT	16 07 N	61 41 W	733	01				
INCAPABLE CLIFF SEE									
INCAPABLE, CRÊTE DE L'	RDGE	16 07 N	61 40 W	733	00				
INCONNUE, RIVIÈRE	STRM	16 18 N	61 41 W	733	01				
INCONNUE RIVER SEE									
INCONNUE, RIVIÈRE	STRM	16 18 N	61 41 W	733	00				
IROIS, BAIE DES	BAY	15 59 N	61 19 W	733	01				
JABRUN	POPL	16 14 N	61 36 W	733	01				
JACOB, MORNE	MT	14 46 N	61 06 W	733	02				
JACOB, POINTE	PT	14 35 N	60 51 W	733	02				
JACOB, POINTE	PT	14 45 N	60 57 W	733	03				
JACOB HILL SEE JACOB, MORNE	MT	14 46 N	61 06 W	733	00				
JACQUELINE, MORNE	MT	14 28 N	61 05 W	733	02				
JACQUELINE, TROU SEE CAFARD, ANSE	COVE	14 28 N	61 05 W	733	00				
JACQUOT, CAYE À	REEF	16 20 N	61 38 W	733	10				
J'AI FOUILLÉ, POINTE	PT	16 20 N	61 32 W	733	06				
JARDIN DES PLANTES, RIVIÈRE DU	STRM	14 45 N	61 10 W	733	02				
JARRY	POPL	16 14 N	61 33 W	733	01				
JAUNES, BAINS	SPA	15 02 N	61 41 W	733	01				
JEAN BOURGEOIS, RAVINE	STRM	16 05 N	61 34 W	733	01				
JEAN-CLAUDE, POINTE	PT	14 43 N	60 56 W	733	02				
JEANNETTE, MORNE	RDGE	14 39 N	61 06 W	733	04				
JÉTA, RIVIÈRE	STRM	16 02 N	61 35 W	733	01				
JONCTION	PLNT	14 40 N	61 01 W	733	02				
JOUBERT, POINTE À	PT	16 06 N	61 47 W	733	01				
KAHOUANNE, ÎLET À SEE									
KAHOUANNE, ÎLET À	ISL	16 22 N	61 47 W	7330	00				
KAHOUANNE, ANSE	COVE	16 15 N	61 14 W	733	01				
KAHOUANNE, ÎLET À	ISL	16 22 N	61 47 W	733	01				
KARL, FORT	FORT	17 53 N	62 51 W	733	10				
KERFILY SEE SOUDON-KERFILY	PLNT	14 39 N	61 00 W	733	00				
KLEINE ANTILLEN SEE LESSER ANTILLES	ISLS	15 00 N	61 00 W	733	00				
LA BAGIERIE SEE LA PAGERIE	POPL	14 32 N	61 03 W	733	00				
LA BAIE MAHAULT SEE BAIE-MAHAULT	POPL	16 16 N	61 35 W	733	00				
LA BALEINE	ROCK	15 53 N	61 35 W	733	01				
LA BALEINE	ROCK	17 54 N	62 52 W	733	10				
LA BALEINE DU LARGE SEE									
BALEINE DU LARGE	REEF	15 53 N	61 35 W	733	00				
LA BARRIÈRE	POPL	16 13 N	61 28 W	733	01				
LA BARRIÈRE, ÎLE SEE PINELS, ÎLE	ISL	18 06 N	63 01 W	733	00				
LABARTHE	POPL	16 17 N	61 17 W	733	01				
LA BASSE-TERRE SEE BASSE-TERRE	ISL	16 10 N	61 40 W	733	00				

APPROVED FOR RELEASE: 2007/02/20: CIA-RDP01-00707R000200040014-8

LA BATELIÈRE	POPL	14 36 N	61 06 W	733	02	LA DIGUE	PLNT	14 42 N	60 57 W	733	04
LA BATHIE	POPL	16 19 N	61 31 W	733	01	LA DUPREY SEE QUARTIER LA DUPREY	POPL	14 27 N	60 54 W	733	00
LA BATTERIE	POPL	14 38 N	61 09 W	733	02	LAFAYETTE	PLNT	14 41 N	61 11 W	733	02
LA BELLE HOTESSE SEE						LA FÉRAL	PLNT	14 32 N	60 58 W	733	02
BELLE HOTESSE, MORNE DE LA	MT	16 16 N	61 46 W	733	00	LA FERME, HORNE	HT	14 32 N	61 04 W	733	02
LA BERTHAUDIÈRE SEE LA BERTHAUDIÈRE	POPL	16 29 N	61 28 W	733	00						
LA BERTHAUDIÈRE	POPL	16 29 N	61 28 W	733	06	LA FLEUR D'ÉPÉE ANCHORAGE SEE					
LA BICHE	ISL	16 20 N	61 39 W	733	01	FLEUR D'ÉPÉE, MOUILLAGE DE	ANCH	16 12 N	61 32 W	733	00
LABITHIE SEE LA BATHIE	POPL	16 19 N	61 31 W	733	00	LA FONTAINE	PLNT	14 38 N	61 05 W	733	04
LABORDE, ANSE	COVE	16 29 N	61 30 W	733	01	LA FONTAINE, ANSE	COVE	16 28 N	61 32 W	733	01
LA BUTHIE SEE LA HATHIE	POPL	16 19 N	61 31 W	733	00	LA FRANCISQUE	PLNT	14 35 N	60 56 W	733	04
LA CAILLE, ROCHE	ROCK	15 53 N	61 35 W	733	00	LA FRÉGATÉ	ROCK	15 58 N	61 14 W	733	01
LA CALE, POINTE	PT	18 03 N	63 01 W	733	10	LA FRÉGATE	ROCK	16 18 N	61 06 W	733	01
LA CALEBASSE SEE CALEBASSE, MORNE	MT	14 48 N	61 09 W	733	00	LA GABARRE, PASSAGE DE	CHAN	16 15 N	61 33 W	733	01
LA CAMILLE	PLNT	14 43 N	60 59 W	733	04	LA GALÈRE	BANK	16 15 N	61 13 W	733	01
LA CAPOUL	PLNT	14 34 N	60 57 W	733	02	L'AGARDE, RIVIÈRE	STRM	14 53 N	61 09 W	733	02
						LA GARENNE	PLNT	14 49 N	61 02 W	733	02
LA CARAVELLE	PLNT	14 46 N	60 53 W	733	03	LA GOGUETTE	POPL	16 27 N	61 31 W	733	01
LA CARAVELLE SEE						LAGON, POINTE DU	PT	16 30 N	61 27 W	733	01
CARAVELLE, ROCHER DE LA	ROCK	14 48 N	60 53 W	733	00	LA GOURDE SEE GOURDE, ÎLET À	ISL	16 16 N	61 13 W	733	00
LA CHAISE, POINTE	PT	16 15 N	61 11 W	733	06	LA GOURDE, ANSE DE SEE					
LA CHAPELLE SEE						GOURDE, ANSE À	COVE	16 15 N	61 13 W	733	00
QUARTIER LA CHAPELLE	POPL	14 41 N	61 02 W	733	00	LA GRANDE ANSE SEE GRANDE ANSE	POPL	16 18 N	61 04 W	733	00
LA CHRISTOPHE SEE											
CHRISTOPHE, ÎLET À	ISL	16 17 N	61 35 W	733	00	LA GRANDE ANSE	BAY	16 19 N	61 48 W	733	01
LA CITERNE SEE CITERNE	MT	16 02 N	61 39 W	733	00	LA GRANDE ANSE	COVE	15 58 N	61 40 W	733	01
LA CLAIRIÈRE	POPL	14 36 N	61 05 W	733	02	LA GRANDE ANSE	COVE	16 18 N	61 05 W	733	01
LA COCHE	ISL	15 50 N	61 37 W	733	01	LA GRANDE BAIE	BAY	16 13 N	61 31 W	733	01
LA COCOTTE	PLNT	14 34 N	60 59 W	733	02	LA GRANDE CASE SEE					
L'ACOMAT POINT SEE						GRANDE CASE, BAIE	BAY	18 06 N	63 04 W	733	00
ACOMAT, POINTE DE L'	PT	15 58 N	61 38 W	733	00						
LA COULÉE	POPL	16 15 N	61 16 W	733	01	LA GRANDE COULÉE SEE					
LA COULISSE	POPL	16 04 N	61 44 W	733	01	GRANDE-COULÉE, PASSE DE LA	CHAN	16 20 N	61 38 W	733	00
LA COURONNE	MT	16 14 N	61 44 W	733	09	LA GRANDE FALAISE	CLIF	16 29 N	61 25 W	733	06
LA CRIQUE	PLNT	14 45 N	60 58 W	733	04	LA GRANDE FALAISE	CLIF	16 30 N	61 27 W	733	06
LA CROISÉE MANIOC SEE						LA GRANDE FALAISE, POINTE DE	PT	16 30 N	61 27 W	733	06
CROISÉE MANIOC	POPL	14 40 N	61 02 W	733	00	LA GRANDE PLAINE SEE GRANDE PLAINE	POPL	16 12 N	61 46 W	733	00
LA CROIX	PLNT	14 29 N	61 04 W	733	02	LA GRANDE RAVIN	STRM	15 51 N	61 39 W	733	01
LACROIX	POPL	16 24 N	61 26 W	733	01	LA GRANDE RIVIÈRE SEE					
LACROIX, LOUP	SHOL	14 45 N	60 58 W	733	10	GRANDE RIVIÈRE	STRM	14 52 N	61 11 W	733	00
LA CUVE	COVE	16 19 N	61 16 W	733	06	LA GRANDE RIVIÈRE SEE					
LA DENVAL	MT	14 46 N	61 11 W	733	02	GRANDE RIVIÈRE DE LA CAPESTERRE	STRM	16 03 N	61 34 W	733	00
LA DÉSIDÈRE	ISL	16 19 N	61 03 W	733	00	LA GRANGE	POPL	16 08 N	61 34 W	733	01
LA DESSAINT	POPL	14 43 N	61 11 W	733	02	LA GRIVELLIÈRE	POPL	16 04 N	61 45 W	733	01
						LA GROSSE-MONTAGNE	HT	16 17 N	61 45 W	733	08
						LA GUADELOUPE SEE					
						GUADELOUPE, DÉPARTEMENT DE LA	DEPT	16 15 N	61 35 W	733	00

LA GUADELOUPE (FRENCH)											
GUADELOUPE (CONVENTIONAL)	ISLS	16 15 N	61 35 W	733	10	LA PAGERIE	POPL	14 32 N	61 03 W	733	02
LA-HAUT	PLNT	14 40 N	60 59 W	733	04	LA PALUN	RSVR	14 32 N	60 58 W	733	02
LANGLOIS SEE LANGLOIS	POPL	16 20 N	61 24 W	733	00	LA PERLE SEE PERLE, ÎLOT LA	ISL	14 50 N	61 14 W	733	00
LAHOUSSAYE, POINTE	PT	14 47 N	60 59 W	733	02	LA PETITE LÉZARDE RAVINE SEE					
LAHOUSSAYE, POINTE	PT	14 52 N	61 08 W	733	02	PETITE LÉZARDE, RIVIÈRE	STRM	14 41 N	61 00 W	733	00
						LA PETITE RIVIÈRE	STRM	14 37 N	60 59 W	733	02
LA JAILLE	POPL	16 15 N	61 35 W	733	01	LA PETITE TERRE SEE					
LAJUS, RAVINE	STRM	14 42 N	61 21 W	733	02	PETITE TERRE, ÎLES DE LA	ISLS	16 10 N	61 07 W	733	00
LALANNE	POPL	16 25 N	61 32 W	733	01	LAPIN, ÎLET	ISL	14 46 N	60 53 W	733	02
LA LÉZARDE SEE LÉZARDE, RIVIÈRE	STRM	16 13 N	61 35 W	733	00	LA PIROGUE, MORNE	HILL	14 38 N	61 05 W	733	04
LA LÉZARDE RIVIÈRE SEE						LA PLAINE	POPL	14 31 N	61 04 W	733	02
LÉZARDE, RIVIÈRE	STRM	14 36 N	61 01 W	733	00	LA PLAINE, MORNE	HILL	14 30 N	61 04 W	733	04
LA LISE	POPL	16 10 N	61 46 W	733	01	LA POINTE	PT	14 32 N	61 01 W	733	04
L'ALMA SEE ALMA	POPL	14 42 N	61 06 W	733	00	LA POINTE	PLNT	14 37 N	60 54 W	733	02
LA MALEVAUT	POPL	14 30 N	60 51 W	733	02	LA POINTE À PITRE SEE					
LA MARE, POINTE	PT	14 47 N	61 13 W	733	02	POINTE-À-PITRE	POPL	16 14 N	61 32 W	733	00
LA MARE, RIVIÈRE	STRM	14 42 N	61 09 W	733	02	LA POINTE-NOIRE	POPL	16 14 N	61 47 W	733	10
						LAPORTE	POPL	16 21 N	61 47 W	733	01
LA MARE, RIVIÈRE SEE						LA POULETTE	PLNT	14 42 N	60 59 W	733	04
POINTE LA MARE, RIVIÈRE DE LA	STRM	14 47 N	61 13 W	733	00	LA RAMÉE	POPL	16 20 N	61 43 W	733	01
LA MARE POINT SEE LA MARE, POINTE	PT	14 47 N	61 13 W	733	00	LA RAMÉE, RIVIÈRE	STRM	16 20 N	61 43 W	733	01
LA MARTINIÈRE	POPL	16 19 N	61 22 W	733	01	LA RAMÉE RIVER SEE					
LA MARTINIQUE SEE						LA RAMÉE, RIVIÈRE	STRM	16 20 N	61 43 W	733	00
MARTINIQUE, DÉPARTEMENT DE LA	DEPT	14 40 N	61 00 W	733	00	LARCHER, MORNE	HT	14 29 N	61 04 W	733	02
LA MARTINIQUE (FRENCH)						LARCHER, PLATEAU	UPLD	14 40 N	61 06 W	733	02
MARTINIQUE (CONVENTIONAL)	ISL	14 40 N	61 00 W	733	10	LA REDONDE	ISL	15 51 N	61 36 W	733	01
LAMBERTON	PLNT	14 32 N	60 57 W	733	02	LA REDOUTE	POPL	14 38 N	61 03 W	733	02
LAMBIS, POINTE À	PT	16 18 N	61 33 W	733	01	LA RÉGALE	POPL	14 38 N	61 03 W	733	02
LAMENTIN SEE LE LAMENTIN	POPL	14 37 N	61 01 W	733	00	LAREINTY SEE MARLY	PLNT	14 36 N	61 00 W	733	00
LAMENTIN SEE LE LAMENTIN	POPL	16 16 N	61 38 W	733	00	LAREINTY, EMBARCADÈRE	LDNG	14 35 N	61 01 W	733	04
LAMENTIN, BAIE DU	BAY	16 17 N	61 38 W	733	01	LA RETRAITE	POPL	16 13 N	61 46 W	733	01
						LARGE, BALEINE DU	REEF	15 53 N	61 35 W	733	10
LAMENTIN, CANAL DU	CNAL	14 46 N	61 02 W	733	02	LA ROCHE	ROCK	16 15 N	61 11 W	733	06
LAMENTIN, COUÉ DU	COVE	14 36 N	61 02 W	733	02	LAROCHE, POINTE	PT	14 51 N	61 05 W	733	02
LAMENTIN, RIVIÈRE DU	STRM	16 17 N	61 38 W	733	01	LA ROCHELLE	PLNT	14 34 N	60 58 W	733	02
LAMENTIN BAY SEE LAMENTIN, BAIE DU	BAY	16 17 N	61 38 W	733	00	LA RODATE	HT	14 39 N	61 04 W	733	02
LAMENTIN-SOUDON, EMBARCADÈRE	LDNG	14 36 N	61 02 W	733	04	LA ROSE, POINTE	PT	14 33 N	61 03 W	733	02
						LA ROSE, POINTE	PT	16 09 N	61 35 W	733	01
LAMOTTE	POPL	16 15 N	61 24 W	733	01	LA ROTONDE SEE LA REDONDE	ISL	15 51 N	61 36 W	733	00
LA MOUSTIQUE SEE						LA ROZÈRE	POPL	16 15 N	61 39 W	733	01
MOUSTIQUE, RIVIÈRE À	STRM	16 19 N	61 41 W	733	00	LA SALLE	PLNT	14 47 N	61 00 W	733	04
LANGLOIS	POPL	16 20 N	61 24 W	733	07	LA SELLE	HILL	18 03 N	63 06 W	733	01
LANGVAL SEE LANGVAL	POPL	16 16 N	61 30 W	733	00	LA SOUFRIÈRE SEE SOUFRIÈRE	HT	16 03 N	61 40 W	733	00
LANNEAU, POINTE À	PT	16 02 N	61 34 W	733	01						
L'ANSE NOIRE	POPL	14 31 N	61 06 W	733	02						
LAOUSSAYE SEE LAHOUSSAYE, POINTE	PT	14 47 N	60 59 W	733	00						

LA SOURCE	POPL	16 00 N	61 46 W	733	01	LE CITRONNIER	ROCK	14 14 N	61 21 W	733	01
LASSALP SEE LA SALLE	PLNT	14 47 N	61 00 W	733	02	LECLERC, ROCHER	MT	14 38 N	60 54 W	733	02
LA TABLE, POINTE	PT	14 46 N	60 53 W	733	02	LE COIN	POPL	14 42 N	61 11 W	733	02
LATAPIE	POPL	15 58 N	61 30 W	733	01	LE COTEAU	POPL	14 30 N	60 39 W	733	02
LATONIER, POINTE	PT	16 31 N	61 29 W	733	06	LE DIAMANT	POPL	14 29 N	61 02 W	733	08
LA TORTUE SEE TORTUE, ÎLOT	ISL	17 34 N	62 47 W	733	00	LE DIAMANT	ROCK	16 12 N	61 26 W	733	07
LA TORTUE	ROCK	16 67 N	61 47 W	733	01	LEEWARD, GROUPE DE SEE					
LA TOUCHE, ANSE	BGHT	14 44 N	61 11 W	733	10	LEEWARD ISLANDS	ISLS	17 00 N	63 00 W	733	00
LA TRACÉE RIVIÈRE	STRM	14 43 N	60 58 W	733	02	LEEWARD ISLANDS	ISLS	17 00 N	63 00 W	733	00
LA TRINITÉ	POPL	14 44 N	60 58 W	733	02	LE FER À CHEVAL SEE					
						FER-À-CHEVAL, ANSE DU	COVE	16 23 N	61 31 W	733	00
LA TRINITÉ BAY SEE						LE FORT-DE-FRANCE SEE					
TRINITÉ, HAVRE DE LA	BAY	14 44 N	60 58 W	733	00	FORT-DE-FRANCE	POPL	14 36 N	61 05 W	733	00
LAUGIER	PLNT	14 31 N	60 39 W	733	02						
LAUMONT SEE LONGMONT	POPL	16 01 N	61 36 W	733	00	LE FRANÇOIS	POPL	14 37 N	60 54 W	733	10
LAUNAY, POINTE À	PT	15 56 N	61 42 W	733	01	LE GALET	POPL	16 18 N	61 00 W	733	01
LAUNAY POINT SEE LAUNAY, POINTE À	PT	15 56 N	61 42 W	733	00	LE GALION RIVIÈRE SEE					
						GALION, RIVIÈRE DU	STRM	14 44 N	60 57 W	733	00
LA VATABLE	POPL	14 31 N	61 02 W	733	02	LE GODELIN SEE GODELIN, MONT	MT	15 58 N	61 42 W	733	00
LA VATABLE, RIVIÈRE	STRM	14 32 N	61 02 W	733	02	LE GOSIER SEE GOZIER	POPL	16 12 N	61 30 W	733	00
LA VIARD, RAVINE SEE VIARD, RAVINE	STRM	16 19 N	61 41 W	733	00						
LA VIERGE	ISL	15 70 N	61 36 W	733	06	LE GOUFFRE	COVE	16 26 N	61 24 W	733	06
LAVIGNE, ÎLET	ISL	14 38 N	60 54 W	733	03	LE GRAND GIBRALTAR SEE					
						ACCORDS, MONT DES	MT	18 03 N	63 05 W	733	00
LAVISON	PLNT	14 29 N	60 38 W	733	02	LE GROS LOUP	REEF	16 06 N	61 33 W	733	01
LA VOILE, ANSE SEE LÉVRIER, ANSE	COVE	14 51 N	61 13 W	733	00	LE LAMENTIN	POPL	14 37 N	61 01 W	733	10
LA VOILE BAY SEE LÉVRIER, ANSE	COVE	14 51 N	61 13 W	733	00	LE LAMENTIN	POPL	16 16 N	61 38 W	733	10
LAVOLVAINE, ANSE	COVE	16 27 N	61 33 W	733	01						
LAXON, POINTE DU SEE						LE LORRAIN	POPL	14 50 N	61 04 W	733	05
LAGON, POINTE DU	PT	16 30 N	61 27 W	733	00	LE MABOUYA	CAPE	15 57 N	61 12 W	733	01
						LE MACOUBA	POPL	14 52 N	61 09 W	733	04
LA YOYOYE	HILL	14 40 N	60 37 W	733	04	LE MARGUIS SEE LE MARQUIS	POPL	16 07 N	61 47 W	733	00
LAZARET	POPL	14 33 N	61 03 W	733	02	LE MARIGOT SEE MARIGOT	POPL	14 49 N	61 02 W	733	00
LEAGUE, POINTE D' SEE ARAGO, POINTE	PT	18 05 N	63 06 W	733	00						
LE BAILLIF SEE BAILLIF	POPL	16 01 N	61 5 W	733	00	LE MARIGOT	POPL	16 02 N	61 34 W	733	01
LE BOEUF SEE JARIL DE BOEUF, ÎLOT	ISL	17 55 N	62 24 W	733	00	LE MARIOT	POPL	14 28 N	60 52 W	733	05
						LE MARQUIS	POPL	16 07 N	61 47 W	733	01
LE BOULANGER SEE BOULANGER, ÎLOT	ISL	17 57 N	62 53 W	733	00	LE MERCIER	POPL	16 20 N	61 21 W	733	01
LE BOURG	POPL	15 51 N	61 39 W	733	08	LE MORNE A L'EAU SEE MORNE-À-L'EAU	POPL	16 21 N	61 31 W	733	00
LE BOURG DES SAINTES SEE											
BOURG DES SAINTES	POPL	15 58 N	61 35 W	733	00	LE MOUILLAGE	POPL	14 44 N	61 11 W	733	02
LE BRETON, POINTE	PT	16 20 N	61 48 W	733	07	LE MOULE	POPL	16 20 N	61 21 W	733	10
LE CAILLE SEE LA CAILLE, ROCHE	ROCK	15 53 N	61 35 W	733	00	LE MOUTON	ROCK	16 20 N	61 00 W	733	01
						LE MOUTON ROCK SEE LE MOUTON	ROCK	16 20 N	61 21 W	733	00
LE CARAÏBE SEE CARAÏBE, MONT	MT	15 58 N	61 42 W	733	00	L'ENCLOS	POPL	14 37 N	61 07 W	733	02
LE CARBET	POPL	14 43 N	61 11 W	733	08						
LE CARÉNAGE	BAY	17 54 N	62 51 W	733	01	LE PAIN DE SUCRE SEE PAIN DE SUCRE	HILL	15 52 N	61 37 W	733	00
LE CHAMEAU	MT	15 52 N	61 36 W	733	01	LE PAIN DE SUCRE	ISL	17 54 N	62 53 W	733	01
L'ECHELLE SEE ÉCHELLE	MT	16 03 N	61 39 W	733	00	LE PARADIS SEE PARADIS, PIC DE	MT	18 04 N	63 04 W	733	00

LE PARNASSE SEE QUARTIER PARNASSE	POPL	14 45 N	61 09 W	733	00				
LE PÂTÉ	ROCK	15 52 N	61 30 W	733	07				
LE PETIT BOURG SEE PETIT-BOURG	POPL	14 33 N	60 58 W	733	00				
LE PETIT HARIGOT	POPL	16 02 N	61 34 W	733	01				
LE PITON	ROCK	16 30 N	61 27 W	733	01				
LE POIRIER	POPL	14 27 N	60 52 W	733	02				
LE POIRIER	POPL	14 28 N	60 55 W	733	05				
LE POTEAU	POPL	14 51 N	61 06 W	733	02				
LE PRÊCHEUR	POPL	14 48 N	61 14 W	733	05				
LE PRÊCHEUR	HT	14 50 N	61 12 W	733	04				
LE RAVINOT	STRM	16 15 N	61 18 W	733	01				
LE ROBERT	POPL	14 41 N	60 57 W	733	02				
LERYT? SEE LEYRIS	PLNT	14 51 N	61 07 W	733	00				
LES ABYMES	POPL	16 16 N	61 31 W	733	10				
LE SAINT ESPRIT SEE SAINT-ESPRIT	POPL	14 34 N	60 57 W	733	00				
LES ANSES D'ARLET	POPL	14 29 N	61 05 W	733	02				
LES ANSES D'ARLETS SEE									
LES ANSES D'ARLET	POPL	14 29 N	61 05 W	733	00				
LES ANTILLES FRANÇAISES SEE									
FRENCH WEST INDIES									
LES AUGUSTIN SEE LES AUGUSTINS	ISLS	16 30 N	62 00 W	733	00				
LES AUGUSTINS	ISLS	15 50 N	61 37 W	733	00				
LES AUGUSTINS	ISLS	15 50 N	61 37 W	733	01				
LES BASSES	POPL	15 52 N	61 17 W	733	01				
LES CARAYBES	CLIF	16 29 N	61 30 W	733	01				
LESCOUET	PLNT	14 30 N	60 54 W	733	02				
LES DEUX COURANTS	PLNT	14 36 N	60 55 W	733	04				
LES DEUX COURANTS RIVIÈRE SEE									
DEUX COURANTS, RIVIÈRE	STRM	14 37 N	60 54 W	733	00				
LES DEUX MAMELLES SEE LES MAMELLES	MTS	16 11 N	61 44 W	733	00				
LE SELLE SEE LA SELLE	HILL	18 03 N	63 08 W	733	00				
LES FOURMIS	RCKS	17 53 N	62 48 W	733	01				
LES GRENADIERS SEE									
GRENADIERS, LES ROCHERS	RCKS	17 55 N	62 48 W	733	00				
LES HABITANTS SEE VIEUX-HABITANTS	POPL	16 04 N	61 46 W	733	00				
LES ISLETTES SEE SYNDARE, ÎLOTS	ISLS	17 53 N	62 51 W	733	00				
LES MAMELLES	MTS	16 11 N	61 44 W	733	07				
LE SOUFFLEUR	POPL	16 19 N	61 03 W	733	01				
LE SOUFFLEUR SEE									
SOUFFLEUR, POINTE DU	PT	14 52 N	61 12 W	733	00				
LE SOUFFLEUR	PT	16 15 N	61 11 W	733	06				
LE SOUFFLEUR	ROCK	16 19 N	61 17 W	733	06				
LE SOUFFLEUR	ROCK	16 29 N	61 25 W	733	01				
LES PEIGNES SEE PEIGNES, RÉCIF DES	REEF	16 07 N	61 34 W	733	00				
LES PORTLANDS	MTS	16 29 N	61 26 W	733	01				
LES QUILLES	RCKS	15 50 N	61 36 W	733	01				
LES SAINTES SEE SAINTES, ÎLES DES	ISLS	15 52 N	61 37 W	733	00				
LES SAINTES	ISLS	17 53 N	62 52 W	733	01				
LES SAINTES ANCHORAGE SEE									
SAINTES, MOUILLAGE DES	ANCH	15 52 N	61 35 W	733	00				
LESSER ANTILLES	ISLS	15 00 N	61 00 W	733	00				
LES TROIS POINTES	PTS	15 57 N	61 43 W	733	01				
LES TROIS RIVIÈRES SEE									
TROIS-RIVIÈRES	POPL	15 59 N	61 39 W	733	00				
LES TROIS TORTUES	RCKS	16 06 N	61 47 W	733	01				
LESUEUR	POPL	16 05 N	61 45 W	733	01				
LESUEUR	POPL	16 11 N	61 47 W	733	01				
LET À RAMIERS, FOND-BLANC DE L' SEE									
ÎLET À RAMIERS, FOND-BLANC DE L'	SHOL	14 33 N	61 05 W	733	00				
LE TOURNEAUX, ANSE	COVE	16 08 N	61 47 W	733	01				
LE TROU	POPL	14 43 N	61 11 W	733	02				
LEVASSOR, RIVIÈRE	ESTY	14 36 N	61 05 W	733	04				
LE VAUCLIN	POPL	14 33 N	60 51 W	733	05				
LÉVRIER, ANSE	COVE	14 51 N	61 13 W	733	02				
LEYRIS	PLNT	14 51 N	61 07 W	733	02				
LÉZARD, ANSE À	COVE	16 08 N	61 47 W	733	01				
LÉZARD, CAP SEE LÉZARD, POINTE À	PT	16 08 N	61 47 W	733	00				
LÉZARD, ÎLET	ISL	14 26 N	60 50 W	733	02				
LÉZARD, POINTE À	PT	16 08 N	61 47 W	733	01				
LÉZARDE, ARÈTE	RDGE	16 08 N	61 41 W	733	01				
LÉZARDE, POINTE	PT	17 55 N	62 51 W	733	01				
LÉZARDE, RIVIÈRE	STRM	14 36 N	61 01 W	733	02				
LÉZARDE, RIVIÈRE	STRM	16 13 N	61 35 W	733	01				
LEZARDE RIVER SEE LÉZARDE, RIVIÈRE	STRM	16 13 N	61 35 W	733	00				
LÉZARD POINT SEE LÉZARD, POINTE À	PT	16 08 N	61 47 W	733	00				
LÉZARDS, RIVIÈRE DES SEE									
LÉZARDE, RIVIÈRE	STRM	14 36 N	61 01 W	733	00				
L'HERMITAGE	POPL	16 26 N	61 27 W	733	01				
L'ÎLET SEE GOURDE, ÎLET À									
L'ÎLET	ISL	16 16 N	61 13 W	733	00				
LIMBE	POPL	16 17 N	61 31 W	733	01				
LISE SEE LA LISE	PLNT	14 47 N	61 02 W	733	02				
LITTLE BAY SEE PETITE ANSE	POPL	16 10 N	61 46 W	733	00				
	COVE	15 52 N	61 35 W	733	00				
LITTLE CAPOT RIVER SEE									
PAUQUET, RIVIÈRE	STRM	14 52 N	61 06 W	733	00				
LITTLE GRENADA ISLAND SEE									
PETITE GRENADA, ÎLE	ISL	14 34 N	60 50 W	733	00				

LITTLE MARTINIQUE SEE PETITE MARTINIQUE, ÎLET	ISL	14 41 N	60 55 W	733	00						
LITTLE PINSONNELLE CAY SEE PETITE PINSONNELLE	REEF	14 36 N	60 50 W	733	00						
LITTLE SIMON PASS SEE PETITE PASSE DU SIMON	CHAN	14 36 N	60 51 W	733	00						
LOIRE, CAYE DE LA	REEF	16 07 N	61 34 W	733	01						
LONG, ÎLET	ISL	14 37 N	60 52 W	733	02						
LONGMONT	POPL	16 01 N	61 36 W	733	07						
LONG-PRÉ	PLNT	14 38 N	61 01 W	733	04						
LONG PRÉ, RIVIÈRE DU	STRM	14 37 N	61 00 W	733	02						
LONGUE, ANSE	COVE	18 03 N	63 09 W	733	01						
LONGUE ANSE SEE LONGUE, ANSE	COVE	18 03 N	63 09 W	733	00						
LONGVAL	POPL	16 16 N	61 30 W	733	01						
LOQUET, ANSE	COVE	16 15 N	61 15 W	733	06						
LOQUET BAY SEE LOQUET, ANSE	COVE	16 15 N	61 15 W	733	00						
LORETTE, MORNE	HILL	16 19 N	61 31 W	733	06						
LORIENT SEE QUARTIER DE LORIENT	POPL	17 54 N	62 50 W	733	00						
LORIENT, ANSE DE	COVE	17 54 N	62 49 W	733	01						
LORIENT, POINTE DE	PT	17 55 N	62 49 W	733	01						
L'ORME À BOUDIN	MT	16 05 N	61 43 W	733	01						
LORRAIN SEE LE LORRAIN	POPL	14 50 N	61 04 W	733	00						
LORRAIN, MORNE DU	MT	14 43 N	61 05 W	733	02						
LORRAIN, RIVIÈRE DU	STRM	14 50 N	61 03 W	733	02						
LOUP-GAROU	REEF	14 41 N	60 51 W	733	02						
LOUP-GAROU, PASSE DU	CHAN	14 40 N	60 51 W	733	03						
LOUP-MINISTRE, BANC SEE MINISTRÉ, LOUP	SHOL	14 47 N	60 56 W	733	00						
LOWER SAINT ISLAND SEE TÈRE D'EN BAS	ISL	15 52 N	61 38 W	733	00						
LUCIA, BAIE	BAY	18 03 N	63 01 W	733	01						
LUCIOLE	PLNT	14 46 N	60 59 W	733	03						
LUCON, MORNE	HILL	14 47 N	61 02 W	733	02						
L'UNION	POPL	16 15 N	61 31 W	733	01						
L'UNION	PLNT	14 39 N	61 08 W	733	02						
LYNCH	PLNT	14 41 N	60 56 W	733	04						
LYNCH, POINTE	PT	14 41 N	60 56 W	733	32						
MACABOU, ANSE SEE GRANDE ANSE MACABOU	COVE	14 29 N	60 49 W	733	00						
MACABOU, CAYES DU	REEF	14 31 N	60 49 W	733	10						
MACABOU CAYS SEE MACABOU, CAYES DU	REEF	14 31 N	60 49 W	733	00						
MACÉ, ANSE	COVE	14 50 N	61 02 W	733	02						
MACHETTE, ANSE	COVE	16 09 N	61 47 W	733	01						
MACHETTE, POINTE	PT	16 09 N	61 47 W	733	01						
MACI-MACI, CUL-DE-SAC SEE MASSY-MASSY, CAIE DE	BAY	14 32 N	60 50 W	733	00						
MACODI, POINTE	PT	16 16 N	61 14 W	733	01						
MACODI POINT SEE MACODI, POINTE	PT	16 16 N	61 14 W	733	00						
MACOLI, POINTE SEE MACODI, POINTE	PT	16 16 N	61 14 W	733	00						
MACOLIA, POINTE SEE MACODI, POINTE	PT	16 16 N	61 14 W	733	00						
MALOU, ÎLET A	ISL	16 21 N	61 32 W	733	10						
MACOU, POINTE A	PT	16 21 N	61 32 W	733	10						
MACOUBA SEE LE MACOUBA	POPL	14 52 N	61 09 W	733	00						
MACOUBA, ANSE DU	COVE	14 52 N	61 09 W	733	02						
MACOUBA, MORNE	PEAK	14 49 N	61 11 W	733	02						
MACOUBA, POINTE DU	PT	14 53 N	61 09 W	733	02						
MACOUBA, RIVIÈRE DU	STRM	14 53 N	61 09 W	733	02						
MACOUBA POINT SEE MACOUBA, POINTE DU	PT	14 53 N	61 09 W	733	00						
MACOU ISLAND SEE MACOU, ÎLET A	ISL	16 21 N	61 32 W	733	00						
MACRÉ, POINTE	PT	14 29 N	60 49 W	733	02						
MADAME, ANSE	COVE	14 48 N	61 00 W	733	02						
MADAME, ÎLET SEE ROSE, ÎLET DE LA	ISL	14 40 N	60 53 W	733	00						
MADAME, POINTE	PT	16 21 N	61 43 W	733	01						
MADAME, RIVIÈRE	STRM	14 36 N	61 05 W	733	02						
MADAME, RIVIÈRE	STRM	16 21 N	61 43 W	733	07						
MADAME RIVER SEE MADAME, RIVIÈRE	STRM	16 21 N	61 43 W	733	00						
MADÉCLAIR, RIVIÈRE	STRM	16 05 N	61 39 W	733	01						
MADÉLEINE, MASSIF DE LA	MTS	16 01 N	61 39 W	733	01						
MADÉLEINE, POINTE	PT	16 17 N	61 35 W	733	01						
MADÉLEINE, POINTE DE LA	PT	16 01 N	61 45 W	733	01						
MADÉLEINE KNOLL SEE MADÉLEINE, MASSIF DE LA	MTS	16 01 N	61 39 W	733	00						
MADÉLEINE MOUNTAIN SEE MADÉLEINE, MASSIF DE LA	MTS	16 01 N	61 39 W	733	00						
MADÉLEINE POINT SEE MADÉLEINE, POINTE DE LA	PT	16 01 N	61 45 W	733	00						
MADÉLEINE POINT SEE MADÉLEINE, POINTE	PT	16 17 N	61 35 W	733	00						
MADÉT	PLNT	14 26 N	60 52 W	733	02						
MADIS, MORNE	MT	15 51 N	61 38 W	733	06						
MAHAUDIÈRE	POPL	16 28 N	61 30 W	733	01						
MAHAULT, BAIE	BAY	16 17 N	61 36 W	733	01						

MAHAULT, BAIE	BAY	16 20 N	61 01 W	733	01	MARCHAND	POPL	16 17 N	61 40 W	733	01
MAHAULT, RIVIERE	STRM	14 44 N	61 08 W	733	02	MARCHAND	POPL	16 19 N	61 26 W	733	01
MAHAULT, RIVIERE	STRM	16 16 N	61 36 W	733	01	MARCHE, RIVIERE LA SEE					
MAHAULT RIVER SEE MAHAULT, RIVIERE	STRM	16 16 N	61 36 W	733	00	MANCHE, RIVIERE DE LA	STRM	14 33 N	60 59 W	733	00
MAHAULT	PLNT	14 37 N	61 01 W	733	04	MARCOU, ILET \ SEE MACOU, ILET \	ISL	16 21 N	61 32 W	733	00
						MARCOU, POINTE \ SEE					
						MACOU, POINTE \	PT	16 21 N	61 32 W	733	00
MAHAUT, ANSE	COVE	16 12 N	61 47 W	733	01	MARCUSSY, POINTE	PT	14 44 N	60 57 W	733	02
MAHAUT, BAIE SEE MAHAULT, BAIE	BAY	16 20 N	61 01 W	733	00	MARE, POINTE LA SEE LA MARE, POINTE	PT	14 47 N	61 13 W	733	00
MAHAUT, POINTE	PT	16 12 N	61 47 W	733	01	MARE, RIVIERE LA SEE					
MAHAUT POINT SEE MAHAUT, POINTE	PT	16 12 N	61 47 W	733	00	LA MARE, RIVIERE	STRM	14 42 N	61 09 W	733	00
MAHAUT RIVIERE SEE MAHAULT, RIVIERE	STRM	16 16 N	61 36 W	733	00	MARECHAL, POINTE DU	PT	15 55 N	61 20 W	733	01
						MAREES, POINTE SEE					
MAISONCEILE SEE MAISONCELLE	POPL	16 23 N	61 28 W	733	00	JEAN-CLAUDE, POINTE	PT	14 43 N	60 56 W	733	00
MAISONCEL SEE MAISONCELLE	POPL	16 23 N	61 28 W	733	00						
MAISONCELLE	POPL	16 23 N	61 28 W	733	01	MARE GAILLARD	POPL	16 13 N	61 27 W	733	01
MAISON ROUGE	PLNT	14 28 N	60 52 W	733	02	MAREIL	PLNT	14 32 N	61 00 W	733	02
MAJOR, BANC	BANK	14 28 N	60 53 W	733	10	MARGUERITE, LOUP	SHOL	14 45 N	60 58 W	733	10
						MARIA, BAIE	BAY	18 06 N	63 05 W	733	01
MAJOR BANK SEE MAJOR, BANC	BANK	14 28 N	60 53 W	733	00						
MALANGA, RIVIERE	STRM	16 02 N	61 42 W	733	01	MARIE-GALANTE	ISL	15 56 N	61 16 W	733	00
MALENDURE, ANSE DE	COVE	16 10 N	61 47 W	733	01						
MALENDURE, POINTE \	PT	16 10 N	61 47 W	733	01	MARIE GALANTE, CANAL DE	CHAN	15 55 N	61 25 W	733	06
MALGRE TOUT	POPL	16 16 N	61 16 W	733	01						
						MARIE-THERESE, ROCHER	ROCK	14 43 N	60 56 W	733	05
MALGRE TOUT	PLNT	14 25 N	60 52 W	733	02	MARIGOT	POPL	14 49 N	61 02 W	733	02
MALGRE TOUT	POPL	16 27 N	61 28 W	733	01	MARIGOT	POPL	16 05 N	61 46 W	733	06
MALHERBE, POINTE	PT	16 19 N	61 16 W	733	01						
MALHERBE POINT SEE MALHERBE, POINTE	PT	16 19 N	61 16 W	733	00	MARIGOT	POPL	18 04 N	63 06 W	733	09
MALIGNON	POPL	16 18 N	61 27 W	733	07	MARIGOT, ANSE	COVE	16 14 N	61 58 W	733	01
						MARIGOT, ANSE DE	COVE	17 55 N	62 48 W	733	01
MAMELLES SEE LES MAMELLES	MTS	16 11 N	61 44 W	733	00	MARIGOT, ANSE DU	COVE	16 02 N	61 34 W	733	01
MANCEAU, MORNE	HILL	14 42 N	60 57 W	733	04	MARIGOT, ANSE DU	COVE	16 05 N	61 46 W	733	01
MANCEILLER, ANSE DU SEE											
MANCEILLIER, ANSE DU	COVE	16 15 N	61 15 W	733	00	MARIGOT, BAIE SEE MARIGOT, BAIE DU	BAY	18 04 N	63 07 W	733	00
MANCEILLIER, ANSE DU	COVE	16 15 N	61 15 W	733	07	MARIGOT, BAIE DU	BAY	15 53 N	61 35 W	733	06
MANCHE, RIVIERE DE LA	STRM	14 33 N	60 59 W	733	02	MARIGOT, BAIE DU	BAY	18 04 N	63 07 W	733	10
						MARIGOT, FORT DU	FORT	18 04 N	63 06 W	733	10
MANGLES, POINTE DES	PT	16 26 N	61 33 W	733	01	MARIGOT, MONT DU (FRENCH WEST INDIES);					
MANGLES POINT SEE						MARIGOT HEUVEL (DUTCH)	HT	18 03 N	63 05 W	733	01
MANGLES, POINTE DES	PT	16 26 N	61 33 W	733	00						
MANIBA	SITE	14 39 N	61 08 W	733	02	MARIGOT, MORNE SEE FALAISE, POINTE	HEAD	18 04 N	63 07 W	733	00
MANDÉL, SAUT	FALL	14 46 N	61 09 W	733	02	MARIGOT, POINTE DU	PT	14 28 N	61 01 W	733	02
MANSARDE CATALOGNE	PLNT	14 40 N	60 57 W	733	02	MARIGOT, POINTE DU	PT	14 50 N	61 02 W	733	02
						MARIGOT, POINTE DU	PT	16 05 N	61 46 W	733	01
MANSARDE-RANCÉE	PLNT	14 39 N	60 55 W	733	02	MARIGOT, POINTE DU	PT	16 14 N	61 48 W	733	01
MARCEL, ANSE	COVE	18 07 N	63 04 W	733	06						
MARCES, POINTE SEE						MARIGOT HEUVEL SEE MARIGOT, MONT DU	HT	18 03 N	63 05 W	733	00
JEAN-CLAUDE, POINTE	PT	14 43 N	60 56 W	733	00	MARIGOT POINT SEE					
MARCET, ANSE SEE MARCEL, ANSE	COVE	18 07 N	63 04 W	733	00	MARIGOT, POINTE DU	PT	14 50 N	61 02 W	733	00
MARC GAILLARD SEE MARE GAILLARD	POPL	16 13 N	61 27 W	733	00						

MARIN SEE LE HARIN	POPL	14 28 N	60 53 W	733	00	MASSY-MASSY, BAJE DE	BAY	14 32 N	60 50 W	733	02
MARIN, CUL-DE-SAC SEE						MASTONG, GROTTÉ	CAVE	16 30 N	61 28 W	733	06
MARIN, CUL-DE-SAC DU	BAY	14 27 N	60 53 W	733	00	MATELIANE	MT	16 06 N	61 40 W	733	01
MARIN, CUL-DE-SAC DU	BAY	14 27 N	60 53 W	733	09	MATHILDE	PLNT	14 33 N	60 56 W	733	02
MARIN, PASSE DU	CHAN	14 27 N	60 54 W	733	10	MATHURIN, ANSE	COVE	14 32 N	61 05 W	733	04
MARIN, POINTE DU	PT	14 27 N	60 53 W	733	02						
MARIN CHANNEL SEE MARIN, PASSE DU	CHAN	14 27 N	60 54 W	733	00	MATHURIN NOËL	POPL	16 06 N	61 46 W	733	01
MARINE, POINTE	PT	16 16 N	61 49 W	733	01	MATOUBA	POPL	16 03 N	61 42 W	733	01
MARIN POINT SEE MARIN, POINTE DU	PT	14 27 N	60 53 W	733	00	MAUGÉE	PLNT	14 28 N	61 01 W	733	02
MARION, RIVIÈRE	STRM	16 04 N	61 42 W	733	01	MAUPEAU	PLNT	14 31 N	60 59 W	733	02
MARLET	PLNT	14 39 N	60 55 W	733	02	MAYEUX, CAYE À	REEF	15 52 N	61 20 W	733	01
MARLETTE SEE HARLET	PLNT	14 39 N	60 55 W	733	00						
MARLY	PLNT	14 36 N	61 00 W	733	02	MAZARIN, BANC DU	BANK	16 13 N	61 33 W	733	10
MARQUIS, POINTE DU	PT	16 07 N	61 47 W	733	01	MAZARIN, POINTE	PT	15 57 N	61 43 W	733	01
MARQUIS, RAVINE DU	STRM	16 07 N	61 47 W	733	01	MAZEAU	POPL	16 17 N	61 48 W	733	01
MARQUISAT	POPL	16 02 N	61 34 W	733	01	MAZEAU, MORNE SEE					
						LA GROSSE-MONTAGNE	MT	16 17 N	61 45 W	733	00
MARSEILLAIS, LOUP	SHOL	14 41 N	60 52 W	733	03	MEDAILLE SEE QUARTIER LA MÉDAILLE	POPL	14 42 N	61 06 W	733	00
MARSOL SEE MASSOL	POPL	16 05 N	61 45 W	733	00						
MARSOLLE, ANSE	COVE	16 08 N	61 46 W	733	01	MÉDÉE, BANC DE LA	BANK	18 06 N	63 07 W	733	10
MARSOLLE, POINTE	PT	16 08 N	61 46 W	733	01	MEISE, POINTE À	PT	16 13 N	61 24 W	733	01
MARTINEAU, POINTE	PT	14 47 N	60 59 W	733	03	MELON, POINTE	PT	14 41 N	60 55 W	733	02
						MELSE, ANSE SEE SAINTE-ANNE, ANSE	COVE	16 13 N	61 24 W	733	00
MARTINIÈRE SEE LA MARTINIÈRE	POPL	16 19 N	61 22 W	733	00	MENARD SEE MESNARD	POPL	16 00 N	61 17 W	733	00
MARTINIQUE SEE											
MARTINIQUE, DÉPARTEMENT DE LA	DEPT	14 40 N	61 00 W	733	00	MERLE, POINTE	PT	14 33 N	61 01 W	733	02
MARTINIQUE SEE LA MARTINIQUE	ISL	14 40 N	61 00 W	733	00	MERVILLEUSE	PLNT	14 45 N	60 59 W	733	04
MARTINIQUE, CAYE	REEF	16 08 N	61 34 W	733	01	MERWART, COL	PASS	16 06 N	61 43 W	733	01
MARTINIQUE, DÉPARTEMENT DE LA (FULL TITLE):						MESNARD	POPL	16 00 N	61 17 W	733	07
LA MARTINIQUE (SHORT FORM)	DEPT	14 40 N	61 00 W	733	03	MÉTIVIER	POPL	16 05 N	61 45 W	733	01
MARTINIQUE, ISLAND OF SEE						MICHELLET, RAVINE	STRM	16 08 N	61 35 W	733	01
LA MARTINIQUE	ISL	14 40 N	61 00 W	733	00	MILIEU, BANC DU	BANK	14 28 N	60 53 W	733	10
MARTINIQUE ISLAND SEE LA MARTINIQUE	ISL	14 40 N	61 00 W	733	00	MILIEU BANK SEE MILIEU, BANC DU	BANK	14 28 N	60 53 W	733	00
MARTINIQUE PASSAGE SEE						MINISTRE, LOUP	SHOL	14 47 N	60 56 W	733	03
DOMINICA CHANNEL	CHAN	15 10 N	61 15 W	733	00	MIQUELON, POINTE	PT	15 51 N	61 39 W	733	06
MASSACRE, MORNE DU	HILL	15 58 N	61 19 W	733	01						
MASSACRE HILL SEE						MIRE, ANSE À	COVE	15 52 N	61 35 W	733	06
MASSACRE, MORNE DU	HILL	15 58 N	61 19 W	733	00	MITAN, ANSE SEE COCOTIERS, ANSE DES	COVE	14 33 N	61 04 W	733	00
						MITAN, BANC	BANK	14 35 N	61 05 W	733	10
MASSIAU	POPL	16 28 N	61 28 W	733	06	MITAN, BANC	BANK	14 46 N	60 57 W	733	10
MASSICOT, POINTE	PT	15 59 N	61 19 W	733	01	MITAN, CAYE	REEF	14 40 N	60 51 W	733	04
MASSICOT, RAVINE	STRM	15 52 N	61 16 W	733	01						
MASSICOT POINT SEE MASSICOT, POINTE	PT	15 59 N	61 19 W	733	00	MITAN BANK SEE MITAN, BANC	BANK	14 46 N	60 57 W	733	00
MASSOL	POPL	16 05 N	61 45 W	733	01	MITAN CAY SEE MITAN, CAYE	REEF	14 40 N	60 51 W	733	00
						MITAN CHANNEL SEE					
MASSY-MASSY SEE FOYER MASSY-MASSY	PLNT	14 32 N	60 51 W	733	00	CAYE MITAN, PASSE DE	CHAN	14 38 N	60 50 W	733	00
						MITRE, MORNE À	MT	16 05 N	61 41 W	733	01
						MITRE KNOLL SEE MITRE, MORNE À	MT	16 05 N	61 41 W	733	00
						MOCO, MORNE	HILL	14 45 N	61 00 W	733	04

MOCO HILL SEE MOCO, MORNE	HILL	14 45 N	61 00 W	733	00				
MOCOS, CAYE	ROCK	14 28 N	60 59 W	733	10				
MOCOS CAY SEE MOCOS, CAYE	ROCK	14 28 N	60 59 W	733	00				
MOLIGNON SEE MALIGNON	POPL	16 18 N	61 27 W	733	00				
MOLLY SMITH, POINTE	PT	18 06 N	63 05 W	733	01				
MONDESIR SEE QUARTIER MONDÉSIR	POPL	14 27 N	60 52 W	733	00				
MONNEROT	PLNT	14 37 N	60 53 W	733	02				
MONNEROT, TROU	COVE	14 37 N	60 53 W	733	04				
MONROC	POPL	16 27 N	61 30 W	733	01				
MONROUX, ÎLET À	ISL	16 13 N	61 32 W	733	01				
MONSIEUR, RIVIÈRE	STRM	14 36 N	61 03 W	733	02				
MONSIGNY, BANC	BANK	14 34 N	61 03 W	733	00				
MONT, ANSE DU	COVE	16 12 N	61 28 W	733	01				
MONTAGNE, BAIE DE LA	BAY	15 53 N	61 15 W	733	01				
MONTAGNE, RAVINE	STRM	15 52 N	61 17 W	733	01				
MONTALÈGRE	POPL	16 15 N	61 40 W	733	01				
MONTALÈGRE	POPL	16 26 N	61 31 W	733	01				
MONTALÈGRE SEE MONTALÈGRE	POPL	16 15 N	61 40 W	733	00				
MONTGÉRALD	POPL	14 28 N	60 53 W	733	02				
MONTVAL	POPL	16 03 N	61 45 W	733	01				
MOREL, MORNE	MT	15 52 N	61 34 W	733	06				
MOREL, POINTE	PT	15 53 N	61 34 W	733	06				
MORIN RIVER SEE CHAUDE, RAVINE	STRM	16 07 N	61 36 W	733	00				
MORISSEL, RAVINE	STRM	15 52 N	61 15 W	733	01				
MORNE, POINTE	PT	16 20 N	61 18 W	733	06				
MORNE-À-L'EAU	POPL	16 21 N	61 31 W	733	09				
MORNE-À-L'EAU, ANSE DU	COVE	16 21 N	61 31 W	733	01				
MORNE À SAVON, POINTE	HEAD	16 14 N	61 33 W	733	10				
MORNE AUX BOEUFIS	POPL	14 41 N	61 10 W	733	02				
MORNE-AUX-FOUS, POINTE DU	PT	16 18 N	61 48 W	733	01				
MORNE AUX PAILLES, PLATEAU DU	UPLD	16 04 N	61 44 W	733	01				
MORNE BAGUIDI	POPL	14 31 N	61 06 W	733	02				
MORNE ÉTOILE	PLNT	14 45 N	61 08 W	733	02				
MORNE ÉTOILE	PLNT	14 45 N	61 09 W	733	02				
MORNE GALBAS	PLNT	14 42 N	60 58 W	733	04				
MORNE GANELLE	PLNT	14 36 N	60 56 W	733	02				
MORNE GOURBEYRE, ARÊTE DU	RDGE	16 15 N	61 39 W	733	01				
MORNE JACQUES, RIVIÈRE	STRM	14 50 N	61 07 W	733	02				
MORNE HAURICE, POINTE DU	PT	16 24 N	61 25 W	733	01				
MORNE PICHEVIN	SECP	14 36 N	61 04 W	733	02				
MORNE-ROUGE	POPL	14 46 N	61 08 W	733	09				
MORNE ROUGE, ANSE	COVE	14 52 N	61 12 W	733	02				
MORNE ROUGE POINT SEE									
PETIT MORNE ROUGE	HEAD	16 20 N	61 03 W	733	00				
MORNE SULPICE SEE									
QUARTIER MORNE SULPICE	POPL	14 29 N	60 52 W	733	00				
MORNE VENTE	POPL	14 39 N	61 08 W	733	05				
MORNE-VERT	POPL	14 42 N	61 09 W	733	02				
MOUCHOIR CARRÉ	BANK	16 11 N	61 32 W	733	01				
MOUILLAGE, RIVIÈRE DU SEE									
ROXELANE, RIVIÈRE	STRM	14 45 N	61 11 W	733	00				
MOUILLAGE RIVER SEE									
ROXELANE, RIVIÈRE	STRM	14 45 N	61 11 W	733	00				
MOULE SEE LE MOULE	POPL	16 20 N	61 21 W	733	00				
MOULIN À EAU	PLNT	14 40 N	60 58 W	733	04				
MOULIN À VENT	PLNT	14 41 N	60 57 W	733	02				
MOULIN-L'ÉTANG	PLNT	14 51 N	61 07 W	733	02				
MOUSTIQUE, MORNE	MT	16 07 N	61 42 W	733	01				
MOUSTIQUE, RIVIÈRE À	STRM	16 19 N	61 41 W	733	01				
MOUTON, MORNE	MT	14 51 N	61 12 W	733	02				
MOUTON VERT, BANC	BANK	16 10 N	61 32 W	733	01				
MULETS, BAIE DES	BAY	14 34 N	60 51 W	733	02				
MURAT	POPL	15 53 N	61 18 W	733	01				
MURIERS, ANSE DES	COVE	15 51 N	61 37 W	733	01				
NAPOLÉON, FORT	FORT	15 53 N	61 35 W	733	06				
NAU, RIVIÈRE DE LA	STRM	14 33 N	60 55 W	733	02				
NAVIRE, ÎLOT	ISL	17 57 N	62 52 W	733	10				
NAVIRE, ÎLET SEE NAVIRE, ÎLOT	ISL	17 57 N	62 52 W	733	00				
NÉAU	POPL	16 12 N	61 37 W	733	01				
NÉAU, ANSE À	COVE	16 22 N	61 24 W	733	01				
NÈGRE, ÎLET À	ISL	16 12 N	61 35 W	733	01				
NÈGRE, POINTE	PT	17 52 N	62 50 W	733	01				
NÈGRE, POINTE À	PT	16 17 N	61 36 W	733	01				
NÈGRES, POINTE À SEE									
NÈGRE, POINTE À	PT	16 17 N	61 36 W	733	00				
NÈGRES, POINTE DES	PT	14 36 N	61 06 W	733	02				
NÈGRESSE, ANSE À	COVE	16 11 N	61 47 W	733	01				
NÈGRESSE, POINTE À	PT	16 11 N	61 47 W	733	01				
NEGRO POINT SEE NÈGRES, POINTE DES	PT	14 36 N	61 06 W	733	00				
NETTLE, COLLINE	HILL	18 03 N	63 06 W	733	10				
NEZ CASSÉ	MT	16 03 N	61 40 W	733	01				
NOGENT SEE PLESSIS-NOGENT	POPL	16 21 N	61 44 W	733	00				

APPROVED FOR RELEASE: 2007/02/20: CIA-RDP01-00707R000200040014-8

NOGENT, POINTE	PT	16 21 N	61 44 W	733	01	ORIENT, SALINE D'	MRSH	18 05 N	63 02 W	733	01
NOIRE, ANSE	COVE	14 32 N	61 06 W	733	02	ORIENTALE, BAIE	BAY	18 06 N	63 02 W	733	10
NOIRE, POINTE	PT	15 52 N	61 38 W	733	01	ORLÉANS SEE QUARTIER D'ORLÉANS	POPL	18 05 N	63 03 W	733	00
NOIRE, POINTE	PT	16 15 N	61 48 W	733	01	ORLÉANS, BAIE D' SEE					
NOIRE, RIVIÈRE	STRM	14 48 N	61 07 W	733	02	ORIENTALE, BAIE	BAY	18 06 N	63 02 W	733	00
						OSCAR, FORT	FORT	17 54 N	62 51 W	733	10
NOIRE, RIVIÈRE	STRM	16 02 N	61 43 W	733	01						
NOIRE RIVER SEE NOIRE, RIVIÈRE	STRM	16 02 N	61 43 W	733	00	QUEST, BALEINE DE L'	ROCK	16 10 N	61 08 W	733	01
NORD, BRAS DU	STRM	16 14 N	61 47 W	733	10	QUEST, CANAL DE L'	CHAN	17 54 N	62 52 W	733	00
NORD, POINTE SEE NORD, POINTE DU	PT	16 21 N	61 01 W	733	00	QUEST, POINTE DE L' SEE GROS CAP	CAPE	15 51 N	61 39 W	733	00
NORD, POINTE	PT	18 07 N	63 02 W	733	00	OYSTER POND SEE HUÎTRES, ÉTANG AUX	INLT	18 03 N	63 02 W	733	00
NORD, POINTE DU	PT	16 00 N	61 17 W	733	01						
NORD, POINTE DU	PT	16 21 N	61 01 W	733	09						
NORD, POINTE DU SEE											
GRANDE VIGIE, POINTE DE LA	PT	16 31 N	61 24 W	733	00	PACQUEMART, CUL DE SAC SEE					
NORDE, POINTE SEE NORD, POINTE	PT	18 07 N	63 02 W	733	00	PAQUEMAR, CUL-DE-SAC DU	COVE	14 31 N	60 50 W	733	00
NORD-EST, BAIE DU SEE						PACRAUT, POINTE SEE					
NORD-OUEST, BAIE DU	BAY	16 21 N	61 21 W	733	00	PASQUEREAU, POINTE	PT	16 17 N	61 37 W	733	00
						PAGESY	POPL	16 07 N	61 46 W	733	01
NORD-OUEST, BAIE DU	BAY	16 21 N	61 21 W	733	01						
NORD-OUEST, RAVINE DU	STRM	16 20 N	61 22 W	733	01	PAIN DE SUCRE	HILL	15 52 N	61 37 W	733	01
NORD-OUEST BAY SEE						PAIN DE SUCRE	PEAK	14 51 N	61 12 W	733	08
NORD-OUEST, BAIE DU	BAY	16 21 N	61 21 W	733	00	PAIN DE SUCRE	PLNT	14 48 N	61 01 W	733	02
NORD-PLAGE	HCH	14 52 N	61 09 W	733	02	PAIN DE SUCRE, ANSE DU SEE					
NORD POINT SEE NORD, POINTE DU	PT	16 21 N	61 01 W	733	00	DEVANT, ANSE	COVE	15 52 N	61 36 W	733	00
						PAIN DE SUCRE, PASSE DU	CHAN	15 52 N	61 36 W	733	06
NORTH POINT SEE NORD, POINTE DU	PT	16 21 N	61 01 W	733	00						
NOUVELLE CITÉ	PLNT	14 46 N	61 01 W	733	02	PAIN-DE-SUCRE, ROCHER	ROCK	14 48 N	61 00 W	733	02
NOYER, ANSE	COVE	16 20 N	61 43 W	733	07	PAIN DU SUCRE, ANSE DU SEE					
NOYER BAY SEE NOYER, ANSE	COVE	16 20 N	61 43 W	733	00	DEVANT, ANSE	COVE	15 52 N	61 36 W	733	00
NOYEV, ANSE SEE NOYER, ANSE	COVE	16 20 N	61 43 W	733	00	PAJOT, ANSE	COVE	15 52 N	61 39 W	733	01
						PALMISTE	PLNT	14 29 N	61 03 W	733	02
						PALMISTE	PLNT	14 35 N	60 53 W	733	02
QUESTPUT SEE HUÎTRES, ÉTANG AUX	INLT	18 03 N	63 02 W	733	00	PALMISTE, ARÊTE	RDGE	16 07 N	61 39 W	733	01
OLBIAN, CAYE D'	REEF	14 28 N	61 01 W	733	10	PALMISTE, MORNE	MT	14 46 N	61 03 W	733	02
						PALMISTE, MORNE	MT	16 07 N	61 45 W	733	01
OLBIAN REEF SEE OLBIAN, CAYE D'	REEF	14 28 N	61 01 W	733	00	PALMISTE, PLATEAU DU	UPLD	16 00 N	61 42 W	733	01
OLD FORT POINT SEE						PALMISTE, RIVIÈRE	STRM	16 10 N	61 24 W	733	01
VIEUX-FORT, POINTE DU	PT	16 22 N	61 46 W	733	00	PALMISTE RIDGE SEE PALMISTE, ARÊTE	RDGE	16 07 N	61 39 W	733	00
OLIVES, MORNE DES	MT	14 41 N	61 03 W	733	06	PAQUEMAR, CUL-DE-SAC DU	COVE	14 31 N	60 50 W	733	02
OLIVES, MOUNT OF SEE						PAQUEMAR, RIVIÈRE DU	STRM	14 31 N	60 50 W	733	02
OLIVES, MORNE DES	MT	14 41 N	61 03 W	733	00	PAQUETTE, MORNE	MT	15 51 N	61 38 W	733	06
ONZE HEURES, RIVIÈRE DE	STRM	16 12 N	61 36 W	733	01	PARADIS, PIC DE	MT	18 04 N	63 04 W	733	01
OR, MONT D'	MT	16 04 N	61 43 W	733	01	PARIADIS, CAYES	REEF	14 32 N	60 48 W	733	09
O'REILLY, PIC	PEAK	18 05 N	63 04 W	733	01	PARNASSE SEE QUARTIER PARNASSE	POPL	14 45 N	61 09 W	733	00
ORIENT, POINTE D' SEE						PARNASSE	POPL	16 02 N	61 42 W	733	01
LORIENT, POINTE DE	PT	17 55 N	62 49 W	733	00						

PARTARIEUX									
PASCHAL, ANSE	POPL	15 53 N	61 19 W	733	10				
PASQUEREAU	COVE	17 55 N	62 52 W	733	01				
PASQUEREAU, POINTE	POPL	16 17 N	61 37 W	733	01				
PATATE, ANSE	PT	16 17 N	61 37 W	733	01				
	COVE	16 21 N	61 23 W	733	01				
PATATE, ÎLET À	ISL	16 14 N	61 33 W	733	01				
PATATE, MORNE	HILL	14 48 N	61 03 W	733	02				
PÂTE, POINTE DU SEE VACHE, POINTE À	PT	15 52 N	61 38 W	733	00				
PATRICE, MORNE	HILL	14 20 N	61 31 W	733	06				
PAUL THOMAS, POINTE	PT	16 17 N	61 49 W	733	01				
PAUQUET, RIVIÈRE	STRM	14 52 N	61 06 W	733	02				
PAUVERT SEE SAINTE-MARTHE	POPL	16 16 N	61 17 W	733	00				
PAVILLON, MORNE	MT	14 30 N	61 01 W	733	02				
PAVILLON, MORNE	MT	14 37 N	60 57 W	733	02				
PAVILLON, MORNE	MT	16 15 N	61 11 W	733	06				
PAYS NOYÉ SEE CHAMPIGNY PAYS NOYÉ	PLNT	14 34 N	60 59 W	733	00				
PEARL ROCK SEE PERLE, ÎLOT LA	ISL	14 50 N	61 14 W	733	00				
PÉCOUL	PLNT	14 52 N	61 06 W	733	04				
PEIGNES, RÉCIF DES	RELF	16 07 N	61 34 W	733	10				
PELÉ, ÎLE SEE NAVIRE, ÎLOT	ISL	17 57 N	62 52 W	733	00				
PELÉ, ÎLET	ISL	14 37 N	60 51 W	733	02				
PELÉ, MONT SEE PELÉE, MONTAGNE	MT	14 48 N	61 10 W	733	00				
PELÉE, LA MONTAGNE SEE									
PELÉE, MONTAGNE	MT	14 48 N	61 10 W	733	00				
PELÉE, MONT SEE PELÉE, MONTAGNE	MT	14 48 N	61 10 W	733	00				
PELÉE, MONTAGNE (FRENCH)	MT	14 48 N	61 10 W	733	00				
MOUNT PELÉE (CONVENTIONAL)	MT	14 48 N	61 10 W	733	09				
PELÉE, MONTE SEE PELÉE, MONTAGNE	MT	14 48 N	61 10 W	733	00				
PELÉE, MOUNT SEE PELÉE, MONTAGNE	MT	14 48 N	61 10 W	733	00				
PELÉE PEAK SEE PELÉE, MONTAGNE	MT	14 48 N	61 10 W	733	00				
PELLETIER SEE QUARTIER PELLETIER	POPL	14 39 N	60 59 W	733	00				
PEQUEÑAS ANTILLAS SEE									
LESSER ANTILLAS	ISLS	15 00 N	61 00 W	733	00				
PERCÉE, POINTE	PT	16 29 N	61 26 W	733	01				
PERCÉE, POINTE	PT	16 30 N	61 28 W	733	06				
PERCÉE, POINTE	PT	16 31 N	61 28 W	733	06				
PERCÉES, ROCHES	RCKS	15 52 N	61 34 W	733	01				
PÈRE, ANSE DU	COVE	16 03 N	61 46 W	733	01				
PERHELLE, MORNE	MT	15 56 N	61 41 W	733	01				
PÈRES, ANSE DES	COVE	18 05 N	63 06 W	733	01				
PÈRES, MORNE DES	MT	14 30 N	61 01 W	733	02				
PÈRES, POINTE DES	PT	14 20 N	60 56 W	733	04				
PÈRES, POINTE DES	PT	14 32 N	61 03 W	733	05				
PÈRES, POINTE DES	PT	16 01 N	61 45 W	733	01				
PÈRES, RIVIÈRE DES	STRM	14 45 N	61 11 W	733	02				
PÈRES, RIVIÈRE DES	STRM	16 01 N	61 45 W	733	01				
PÈRES, RIVIÈRE DES	STRM	16 02 N	61 34 W	733	01				
PERFORATED ROCK SEE PERCÉE, POINTE	PT	16 31 N	61 28 W	733	00				
PERINELLE, HAUT	MT	14 47 N	61 10 W	733	02				
PERLE, ANSE DE LA	COVE	16 21 N	61 47 W	733	01				
PERLE, ÎLOT LA	ISL	14 50 N	61 14 W	733	06				
PERLE, ROCHE SEE PERLE, ÎLOT LA	ISL	14 50 N	61 14 W	733	00				
PERLE COVE SEE PERLE, ANSE DE LA	COVE	16 21 N	61 47 W	733	00				
PERLE ROCK SEE PERLE, ÎLOT LA	ISL	14 50 N	61 14 W	733	00				
PÉROU, MORNE	HILL	14 45 N	61 02 W	733	02				
PÉROU, MORNE	MT	14 31 N	60 52 W	733	02				
PERRIN, ANSE	COVE	16 19 N	61 32 W	733	06				
PERRIN, RIVIÈRE À SEE									
PETITE RIVIÈRE À PERRIN	STRM	16 18 N	61 32 W	733	00				
PETIT HAS VENT, POINTE DU	PT	16 21 N	61 47 W	733	01				
PETIT BONHOMME	PEAK	14 48 N	61 10 W	733	02				
PETIT-BOURG	POPL	14 33 N	60 58 W	733	02				
PETIT-BOURG	POPL	16 12 N	61 36 W	733	09				
PETIT-CANAL	POPL	16 23 N	61 29 W	733	09				
PETIT CANAT SEE PETIT-CANAL	POPL	16 23 N	61 29 W	733	00				
PETIT CARBET	POPL	15 58 N	61 38 W	733	01				
PETIT CARBET, RIVIÈRE DU	STRM	15 58 N	61 38 W	733	01				
PETIT CUL DE SAC SEE									
PETIT CUL-DE-SAC MARIN	BAY	16 12 N	61 33 W	733	00				
PETIT CUL-DE-SAC	COVE	17 54 N	62 47 W	733	01				
PETIT CUL-DE-SAC MARIN	BAY	16 12 N	61 33 W	733	09				
PETITE ANSE	POPL	16 06 N	61 46 W	733	01				
PETITE ANSE SEE									
PETITE ANSE DU DIAMANT	COVE	14 28 N	61 05 W	733	00				
PETITE ANSE	COVE	14 47 N	61 00 W	733	04				
PETITE ANSE	COVE	15 52 N	61 35 W	733	06				
PETITE ANSE	COVE	16 06 N	61 47 W	733	07				
PETITE ANSE D'ARLÈT	COVE	14 29 N	61 05 W	733	02				
PETITE ANSE DE GALET	COVE	17 53 N	62 51 W	733	01				
PETITE ANSE DE LA BARQUE	COVE	16 28 N	61 24 W	733	06				
PETITE ANSE DU DIAMANT	COVE	14 28 N	61 05 W	733	04				
PETITE ANSE MACABOU	COVE	14 30 N	60 49 W	733	02				
PETITE ANSE PAIN DE SUCRE	COVE	15 52 N	61 36 W	733	06				
PETITE BOUCAN SEE									
PETITE RAVINE BOUCAN	STRM	16 17 N	61 40 W	733	00				
PETITE CAPOT, RIVIÈRE DE LA SEE									
PAUQUET, RIVIÈRE	STRM	14 52 N	61 06 W	733	00				

PETITE CAYE	BANK	14 38 N	60 52 W	733	04	PETITE TORTUES SEE ROUGES, ROCHES	RCKS	17 52 N	62 48 W	733	00
PETITE CAYE, BANC SEE PETITE CAYE	BANK	14 38 N	60 52 W	733	00	PETITE VIGIE, POINTE DE LA	PT	16 29 N	61 31 W	733	01
PETITE FERRY RIVER SEE						PETIT FRANCOIS, POINTE DU	PT	16 26 N	61 24 W	733	01
PETITE RIVIERE FERRY	STRM	16 17 N	61 48 W	733	00	PETIT GALION	PLNT	14 42 N	61 57 W	733	02
PETITE FRANCE	PLNT	14 35 N	60 52 W	733	04	PETIT HAVRE	BAY	16 12 N	61 27 W	733	07
PETITE GANELLE	PLNT	14 36 N	60 56 W	733	02						
						PETIT HAVRE, ANSE DU SEE					
PETITE GRENADE, ÎLE	ISL	14 34 N	60 50 W	733	04	PETIT HAVRE	BAY	16 12 N	61 27 W	733	00
PETITE GRENADE, ILET DE LA SEE						PETIT HAVRE, MOUILLAGE DU SEE					
PETITE GRENADE, ÎLE	ISL	14 34 N	60 50 W	733	00	PETIT HAVRE	BAY	16 12 N	61 27 W	733	00
PETITE LÉZANDE, RIVIERE	STRM	14 41 N	61 00 W	733	02	PETIT HAVRE, POINTE DU	PT	16 12 N	61 28 W	733	01
PETITE MARTINIQUE, ÎLET	ISL	14 41 N	60 55 W	733	02	PETIT ÎLET	ISL	14 33 N	61 01 W	733	02
PETITE MORNE	HILL	14 36 N	61 01 W	733	04	PETIT JEAN, ANSE DU	COVE	17 55 N	62 53 W	733	01
PETITE PASSE	CHAN	16 13 N	61 24 W	733	01	PETIT MARIGOT SEE LE PETIT MARIGOT	POPL	16 02 N	61 34 W	733	00
PETITE PASSE DU SIMON	CHAN	14 36 N	60 51 W	733	10	PETIT MARIGOT, POINTE DU	PT	16 01 N	61 34 W	733	01
PETITE PINSONNELLE	REEF	14 36 N	60 50 W	733	10	PETIT MARIN COVE SEE					
PETITE PLAINE, RIVIERE DE LA	STRM	16 13 N	61 47 W	733	10	PETIT CUL-DE-SAC MARIN	BAY	16 12 N	61 33 W	733	00
PETITE POINTE	PT	15 52 N	61 38 W	733	06	PETIT MORNE	POPL	14 33 N	60 58 W	733	02
						PETIT MORNE	PLNT	14 37 N	60 59 W	733	02
PETITE POINTE	PT	16 06 N	61 47 W	733	01						
PETITE PORTE	STR	16 19 N	61 17 W	733	06	PETIT MORNE ROUGE	HEAD	16 20 N	61 03 W	733	01
PETITE RAVINE BOUCAN	STRM	16 17 N	61 40 W	733	01	PETIT MOYEN	MT	16 06 N	61 42 W	733	01
PETITE RIVIERE SEE						PETIT NÈGRE, POINTE	PT	14 45 N	60 52 W	733	02
LA PETITE RIVIERE	STRM	14 37 N	60 59 W	733	00	PETIT NORD, POINTE DU	PT	16 18 N	61 06 W	733	01
PETITE RIVIERE SEE						PETIT PITON, ÎLET	ISL	14 41 N	60 53 W	733	02
PETITE RIVIERE À PERPIN	STRM	16 18 N	61 32 W	733	00						
						PETIT PORTLAND	POPL	16 28 N	61 26 W	733	06
PETITE RIVIERE À PERRIN	STRM	16 18 N	61 32 W	733	01	PETIT PORTLAND, ANSE DU	COVE	16 30 N	61 27 W	733	01
PETITE RIVIERE DU CARBET	STRM	14 43 N	61 10 W	733	02	PETIT SABLE, ANSE	BGHT	15 52 N	61 38 W	733	06
PETITE RIVIERE FERRY	STRM	16 17 N	61 48 W	733	01	PETIT SAUT D'EAU	STRM	16 05 N	61 40 W	733	01
PETITE RIVIERE ROUGE	STRM	14 42 N	61 02 W	733	02	PETITS ÎLETS	ISLS	16 20 N	61 42 W	733	01
PETITE RIVIERE SALÉE	STRM	14 46 N	60 59 W	733	02						
						PETITS ISLETS SEE PETITS ÎLETS	ISLS	16 20 N	61 42 W	733	00
PETITE SALINE, MORNE	MT	16 15 N	61 11 W	733	06	PETIT TABAC	PT	16 20 N	61 03 W	733	01
PETITES ANSES	COVE	15 51 N	61 39 W	733	06	PETIT-TERRE SEE					
PETITES ANTILLES SEE						PETITE TERRE, ÎLES DE LA	ISLS	16 10 N	61 07 W	733	00
LESSER ANTILLES	ISLS	15 00 N	61 00 W	733	00	PETIT VERSAILLES	PLNT	14 27 N	60 52 W	733	02
PETITE SAVANE SEE POINTE SAVANE	PLNT	14 42 N	60 55 W	733	00	PETIT VINCENT, ÎLET	ISL	14 41 N	60 56 W	733	02
PETITE SAVANE, ANSE	COVE	16 19 N	61 17 W	733	06						
						PÉTRIFICATIONS, MORNE DES	MT	14 24 N	60 52 W	733	02
PETITES CAYES	REEF	18 08 N	63 03 W	733	01	PÉTRIFICATIONS, SAVANE DES	PLN	14 24 N	60 52 W	733	02
PETITES MAHELLES	POPL	16 03 N	61 37 W	733	01	PHILIPPEAUX, POINTE	PT	14 27 N	60 57 W	733	02
PETITES SALINES	SALT	16 15 N	61 11 W	733	06	PHILIPPSBOURG	POPL	16 26 N	61 28 W	733	01
PETIT ÉTANG, ANSE DU	COVE	15 52 N	61 36 W	733	06	PICHON	POPL	16 26 N	61 28 W	733	01
PETIT ÉTANG PAÏLLE	POND	16 01 N	61 40 W	733	01						
						PIE, POINTE	PT	14 24 N	60 54 W	733	02
PETITE-TERRE SEE						PIERRE, POINTE	PT	16 13 N	61 25 W	733	01
PETITE TERRE, ÎLES DE LA	ISLS	16 10 N	61 07 W	733	00	PIERRE CHÈNE, MORNE	MT	15 51 N	61 39 W	733	06
PETITE TERRE, ÎLES DE LA	ISLS	16 10 N	61 07 W	733	09	PIERRE CHÈNE, POINTE	PT	15 51 N	61 39 W	733	06

PIERREUX, PITON	PEAK	14 50 N	61 13 W	733	08				
PIERREUX PEAK SEE PIERREUX, PITON	PEAK	14 50 N	61 13 W	733	00	PLATE, POINTE	PT	15 56 N	61 42 W 733 01
PIERROT, POINTE SEE PIERRE, POINTE	PT	16 13 N	61 25 W	733	00	PLATE, POINTE	PT	15 59 N	61 15 W 733 01
PIES, POINTE DES	PT	16 15 N	61 16 W	733	01	PLATE, POINTE	PT	16 27 N	61 33 W 733 01
PIGEON	POPL	16 09 N	61 47 W	733	01	PLESSIS, RIVIERE AU SEE			
						PLESSIS, RIVIERE DU	STRM	16 02 N	61 45 W 733 00
PIGEON, ANSE	COVE	16 09 N	61 47 W	733	01	PLESSIS, RIVIERE DU	STRM	16 02 N	61 45 W 733 07
PIGEON, ILETS \ SEE						PLESSIS-NOGENT	POPL	16 21 N	61 44 W 733 01
GOYAVES, ILETS \	ISLS	16 10 N	61 48 W	733	00	PLET, RIVIERE	STRM	14 28 N	60 53 W 733 02
PIGEON, POINTE	PT	16 09 N	61 47 W	733	01	PLUM, POINTE	PT	18 04 N	63 09 W 733 10
PIGEON ISLANDS SEE GOYAVES, ILETS \	ISLS	16 10 N	61 48 W	733	00	PLUME, ANSE \	COVE	16 15 N	61 12 W 733 06
PILOTE, RIVIERE	STRM	14 28 N	60 55 W	733	02	PLUME, POINTE \ SEE			
						PLUMES, POINTE \	PT	16 15 N	61 12 W 733 00
PILOTE, RIVIERE SEE									
GRANDE RIVIERE PILOTE	STRM	14 29 N	60 54 W	733	00	PLUMES, POINTE \	PT	16 15 N	61 12 W 733 01
PIMENT, MORNE	MT	16 13 N	61 45 W	733	01	PLUMET, PITON	PEAK	14 39 N	61 06 W 733 05
PIMENTÉE, POINTE	PT	14 28 N	60 59 W	733	10	POINTE, ILE DE LA	ISL	17 55 N	62 53 W 733 01
PIMENTÉE POINT SEE						POINTE-A-PITRE	POPL	16 14 N	61 32 W 733 09
PIMENTÉE, POINTE	PT	14 28 N	60 59 W	733	00	POINTE \ LA RAIE	POPL	16 21 N	61 29 W 733 01
PINELS, ILE	ISL	18 06 N	63 01 W	733	10				
						POINTE ATHANASE	POPL	14 32 N	60 50 W 733 02
PINSONELLE, CAYE SEE						POINTE DES NEGRES	PLNT	14 36 N	61 05 W 733 04
PINSONELLE, CAYE	ISL	14 36 N	60 50 W	733	00	POINTE GRENAD, ILE SEE			
PINSONELLE, CAYE	ISL	14 37 N	60 50 W	733	08	PETITE GRENAD, ILE	ISL	14 34 N	60 50 W 733 00
PINSONELLE CHANNEL SEE						POINTE JACOB	PLNT	14 35 N	60 52 W 733 02
CAYE PINSONELLE, PASSE DE	CHAN	14 36 N	60 49 W	733	00	POINTE LA MARE, RIVIERE DE LA	STRM	14 47 N	61 13 W 733 02
PIROGUE	POPL	15 53 N	61 18 W	733	01				
PIROQUE, RIVIERE	STRM	14 48 N	61 06 W	733	02	POINTE NOIRE SEE LA POINTE-NOIRE	POPL	16 14 N	61 47 W 733 00
						POINTE NORD, ANSE DE LA	COVE	16 30 N	61 27 W 733 06
PISTOLET, ANSE \	COVE	16 30 N	61 28 W	733	01	POINTE SAVANE	PLNT	14 42 N	60 55 W 733 02
PISTOLET, POINTE	PT	16 30 N	61 28 W	733	01	POINT NOIRE SEE LA POINTE-NOIRE	POPL	16 14 N	61 47 W 733 00
PITAUT, MORNE	MT	14 37 N	60 57 W	733	02	POIRIER SEE LE POIRIER	POPL	14 27 N	60 52 W 733 00
PITON, MORNE	HILL	14 46 N	60 59 W	733	04				
PITON, POINTE DU	PT	16 30 N	61 27 W	733	01	POIRIER SEE LE POIRIER	POPL	14 28 N	60 55 W 733 00
						POIRIERS, POINTE DES	PT	16 28 N	61 25 W 733 01
PITON ISLAND SEE LE PITON	ROCK	16 30 N	61 27 W	733	00	POMBURAY SEE DE POMBIRAY	POPL	16 17 N	61 18 W 733 00
PITONS, RIVIERE DES	STRM	14 43 N	61 08 W	733	02	POMPIERE, RAVINE	STRM	15 55 N	61 12 W 733 01
PLACE D'ARMES	PLNT	14 37 N	60 59 W	733	02	PONCE, RIVIERE	STRM	14 51 N	61 10 W 733 02
PLACES D'ARMES SEE PLACE D'ARMES	PLNT	14 37 N	60 59 W	733	00				
PLAINE, MORNE LA SEE						PONTALÉRY	PLNT	14 40 N	60 57 W 733 02
LA PLAINE, MORNE	HILL	14 30 N	61 04 W	733	00	PONT-PIERRE, JAIE DE	BAY	15 52 N	61 34 W 733 01
						PORTAIL, POINTE DU SEE			
PLAINE, RIVIERE DE LA SEE						EAU, POINTE \ L'	PT	15 53 N	61 35 W 733 00
PETITE PLAINE, RIVIERE DE LA	STRM	16 13 N	61 47 W	733	00	PORT-BLANC	POPL	16 13 N	61 26 W 733 01
PLAINE HILL SEE LA PLAINE, MORNE	HILL	14 30 N	61 04 W	733	00	PORTE D'ENFER	BAY	16 19 N	61 18 W 733 01
PLAISANCE	POPL	16 14 N	61 24 W	733	01				
PLANEL	POPL	16 03 N	61 42 W	733	01	PORTE D'ENFER	STR	16 30 N	61 26 W 733 06
PLATE, CAYE	REEF	16 11 N	61 32 W	733	01	PORTE D'ENFER, ANSE	COVE	16 19 N	61 17 W 733 06
						PORTES D'ENFER SEE PORTE D'ENFER	BAY	16 19 N	61 18 W 733 00
PLATE, POINTE	PT	15 50 N	61 35 W	733	06	PORTLAND	POPL	16 28 N	61 26 W 733 06

PORTLAND BAY SEE PORTE D'ENFER	STR	16 30 N	61 26 W	733	00	QUARTIER ADELAÏDE MAILLET	POPL	14 31 N	60 54 W	735	02
PORT LOUIS	POPL	15 54 N	61 18 W	733	01	QUARTIER ADINET	POPL	14 49 N	61 07 W	733	02
PORT-LOUIS	POPL	16 25 N	61 32 W	733	09	QUARTIER ANSE AZEROT	POPL	14 46 N	60 59 W	733	03
PORT PORTLAND, ANSE DU SEE						QUARTIER ANSE FIGUIER	POPL	14 27 N	60 55 W	733	02
PETIT PORTLAND, ANSE DU	COVE	16 30 N	61 27 W	733	00	QUARTIER ANSE MADAME	POPL	14 37 N	61 06 W	733	04
POSTE COLON	POPL	14 39 N	61 04 W	733	02						
POTENCE, BAIE DE LA	BAY	18 05 N	63 06 W	733	01	QUARTIER AUGRAIN	POPL	14 40 N	60 58 W	733	02
POTERIE, BAIE DE LA	BAY	14 35 N	61 02 W	733	02	QUARTIER BAC	POPL	14 35 N	60 54 W	733	02
POTHOU SEE BORD DE MER	PLNT	14 42 N	60 56 W	733	00	QUARTIER BALATA	POPL	14 41 N	61 02 W	733	02
POTHJAU SEE BORD DE MER	PLNT	14 42 N	60 56 W	733	00	QUARTIER BANBOU	POPL	14 32 N	60 54 W	733	02
POTICHE, RIVIERE SEE						QUARTIER BAS CERON	POPL	14 49 N	61 05 W	733	02
FOND POTICHE, RIVIERE	STRM	14 53 N	61 10 W	733	00	QUARTIER GASSE-GONDEAU	POPL	14 37 N	61 02 W	733	02
POULAIN, ANSE	COVE	16 03 N	61 46 W	733	01	QUARTIER HASSOU SEE QUARTIER BOSSOU	POPL	14 35 N	60 55 W	733	00
POZZOL	POPL	16 26 N	61 32 W	733	01	QUARTIER BEAUCHAMP	POPL	14 38 N	60 57 W	733	04
POYEN	POPL	16 17 N	61 40 W	733	01	QUARTIER BEAUJOLAIS	POPL	14 31 N	60 52 W	733	02
POYEN	POPL	16 21 N	61 27 W	733	01	QUARTIER BEAUREGARD	POPL	14 32 N	60 52 W	733	02
PRAIRIE, POINTE DE LA	PT	14 36 N	60 51 W	733	02						
PRECHEUR SEE LE PRECHEUR	POPL	14 48 N	61 14 W	733	00	QUARTIER BEAUREGARD	POPL	14 36 N	60 54 W	733	02
PRECHEUR, RIVIERE DU	STRM	14 48 N	61 14 W	733	02	QUARTIER BEAUVALLON	POPL	14 43 N	61 09 W	733	02
PRECHUR SEE LE PRECHEUR	POPL	14 48 N	61 14 W	733	00	QUARTIER BECO	POPL	14 43 N	61 08 W	733	02
PREFONTAINE SEE						QUARTIER BECOUYA	POPL	14 40 N	60 59 W	733	04
PREMIER BRANCH RIVER SEE						QUARTIER BEDZY	POPL	14 43 N	61 08 W	733	02
PREMIER BRAS, RIVIERE DU	STRM	16 16 N	61 41 W	733	00						
PREMIER BRAS, RIVIERE DU	STRM	16 16 N	61 41 W	733	01	QUARTIER BEL-AIR SEE					
PREMIERE CHUTE	FALL	16 03 N	61 38 W	733	01	QUARTIER BON AIR	POPL	14 44 N	61 01 W	733	00
PRESSAC	POPL	16 28 N	61 28 W	733	06	QUARTIER BELAIR	POPL	14 33 N	60 52 W	733	02
PROPRIÉTÉ POULET	POPL	14 48 N	61 08 W	733	02	QUARTIER BELFORT	POPL	14 39 N	61 01 W	733	02
PROSPERITE, RIVIERE	STRM	14 39 N	61 01 W	733	02	QUARTIER BELLE AÏME	POPL	14 37 N	60 57 W	733	02
PROVENÇAL, BANC	BANK	16 14 N	61 33 W	733	10	QUARTIER BELLE-ÉTOILE	POPL	14 46 N	61 00 W	733	02
PROVIDENCE	PLNT	14 41 N	60 59 W	733	04						
PRUNES, POINTE AUX SEE PLUM, POINTE	PT	18 04 N	63 09 W	733	00	QUARTIER BELLEVUE	POPL	14 28 N	60 57 W	733	02
PUBLIKEN, BAIE	BAY	17 54 N	62 51 W	733	10	QUARTIER BELLEVUE	POPL	14 32 N	60 53 W	733	02
PUY, ANSE DU	COVE	16 12 N	61 30 W	733	01	QUARTIER BELLEVUE	POPL	14 36 N	61 06 W	733	02
PUYFERRAT	POPL	14 30 N	60 51 W	733	02	QUARTIER BELLEVUE	POPL	14 44 N	61 01 W	733	02
						QUARTIER BEAUDIN	POPL	14 46 N	61 02 W	733	02
QUARTIER ABANDON SEE											
QUARTIER ABANDONNÉ	POPL	14 49 N	61 07 W	733	00	QUARTIER BIROT	POPL	14 43 N	60 59 W	733	03
QUARTIER ABANDONNÉ	POPL	14 49 N	61 07 W	733	02	QUARTIER BOCAGE	POPL	14 45 N	60 59 W	733	03
QUARTIER ABONDANCE	POPL	14 32 N	60 53 W	733	02	QUARTIER BOIS D'INDE	POPL	14 42 N	61 00 W	733	02
QUARTIER ABRICOT	POPL	14 32 N	60 56 W	733	02	QUARTIER BOIS LA CHARLES	POPL	14 33 N	60 57 W	733	02
						QUARTIER BOIS NEUF	POPL	14 35 N	60 57 W	733	02
						QUARTIER BOIS NEUF	POPL	14 38 N	61 03 W	733	02
						QUARTIER BOIS NEUF	POPL	14 41 N	60 58 W	733	02
						QUARTIER BOIS NEUF	POPL	14 43 N	60 58 W	733	02
						QUARTIER BOIS SOLDAT	POPL	14 36 N	60 53 W	733	02
						QUARTIER BOIS ZOMBI	POPL	14 39 N	60 58 W	733	02
						QUARTIER BON AIR	POPL	14 44 N	61 01 W	733	02

QUARTIER BONNAIN	POPL	14 42 N	60 59 W	733	03				
QUARTIER BONNEAU	POPL	14 42 N	60 57 W	733	02				
QUARTIER BON REPOS	POPL	14 49 N	61 06 W	733	02				
QUARTIER BOSSOU	POPL	14 35 N	60 55 W	733	02				
QUARTIER BOUÉ	POPL	14 34 N	60 54 W	733	02				
QUARTIER BOUTAUD SEE									
QUARTIER LA BOUTAUD	POPL	14 40 N	60 59 W	733	00				
QUARTIER BREVETTE	POPL	14 43 N	60 59 W	733	02				
QUARTIER BRIN D'AMOUR	POPL	14 44 N	60 59 W	733	02				
QUARTIER CAFÉ	POPL	14 42 N	61 58 W	733	02				
QUARTIER CAFÉÈRE BONNEVILLE	POPL	14 45 N	61 00 W	733	02				
QUARTIER CALIFORNIA SEE									
QUARTIER DE LA CALIFORNIE	POPL	14 37 N	61 02 W	733	00				
QUARTIER CALIFORNIE	POPL	14 36 N	60 57 W	733	02				
QUARTIER CALIFORNIE SEE									
QUARTIER DE LA CALIFORNIE	POPL	14 37 N	61 02 W	733	00				
QUARTIER CANTON SUISSE	POPL	14 42 N	61 09 W	733	02				
QUARTIER CAP_CHEVALIER	POPL	14 27 N	60 50 W	733	02				
QUARTIER CHAMBORD	POPL	14 38 N	61 01 W	733	02				
QUARTIER CHAMP-FLORE	POPL	14 45 N	61 08 W	733	02				
QUARTIER CHAPELLE VILLARÇON SEE									
QUARTIER CHAPELLE VILLARÇON	POPL	14 38 N	60 56 W	733	00				
QUARTIER CHAPELLE VILLARSON	POPL	14 38 N	50 56 W	733	02				
QUARTIER CHÂTEAUBOEUF	POPL	14 37 N	61 03 W	733	02				
QUARTIER CHÈRE ÉPICE	POPL	14 42 N	60 58 W	733	02				
QUARTIER CHERTINE	POPL	14 45 N	61 01 W	733	02				
QUARTIER CHÈVRE	POPL	14 31 N	60 53 W	733	02				
QUARTIER COCOYER	POPL	14 30 N	61 05 W	733	02				
QUARTIER CONCORDE	POPL	14 31 N	61 02 W	733	02				
QUARTIER CORPS DE GARDE	POPL	14 28 N	60 57 W	733	02				
QUARTIER COULÉE D'OPOR	POPL	14 33 N	60 53 W	733	02				
QUARTIER COURBARIL	POPL	14 33 N	60 57 W	733	02				
QUARTIER COURBARIL	POPL	14 43 N	61 02 W	733	02				
QUARTIER CROIX BLANCHE	POPL	14 42 N	61 00 W	733	02				
QUARTIER CROIX ODILLON	POPL	14 42 N	60 59 W	733	02				
QUARTIER CYRILLE	POPL	14 50 N	61 05 W	733	02				
QUARTIER DABADIE	POPL	14 38 N	61 04 W	733	04				
QUARTIER DAUBERT	POPL	14 40 N	60 59 W	733	02				
QUARTIER DE BALATA SEE									
QUARTIER DE BALATA-TOURTET	POPL	14 38 N	61 05 W	733	00				
QUARTIER DE BALATA-TOURTET	POPL	14 38 N	61 05 W	733	02				
QUARTIER DE COLOMBIER	POPL	17 55 N	62 52 W	733	01				
QUARTIER DE COLOMBIER	POPL	18 05 N	63 05 W	733	01				
QUARTIER DE LA CALIFORNIE	POPL	14 37 N	61 02 W	733	02				
QUARTIER DE LA CHAPELLE SEE									
QUARTIER LA CHAPELLE	POPL	14 41 N	61 02 W	733	00				
QUARTIER DE LA GRANDE CASE	POPL	18 05 N	63 05 W	733	01				
QUARTIER DE LA GRANDE SALINE	POPL	17 53 N	62 49 W	733	01				
QUARTIER DE LA PETITE ANSE SEE									
QUARTIER PETITE ANSE	POPL	14 28 N	61 04 W	733	00				
QUARTIER DE LA PRESQU'ÎLE	POPL	14 41 N	61 01 W	733	02				
QUARTIER DE LA T. S. F.	POPL	14 36 N	61 04 W	733	02				
QUARTIER DE L'EX-VOTO	POPL	14 45 N	61 12 W	733	02				
QUARTIER DELIVRY SEE									
QUARTIER DÉRIVRY	POPL	14 29 N	60 55 W	733	00				
QUARTIER DE L'ORANGERIE	POPL	14 48 N	61 14 W	733	02				
QUARTIER DE LORIENT	POPL	17 54 N	62 50 W	733	01				
QUARTIER DÉMARE	POPL	14 50 N	61 07 W	733	02				
QUARTIER DE PUBLIC	POPL	17 54 N	62 51 W	733	01				
QUARTIER DÉRIVRY	POPL	14 29 N	60 55 W	733	02				
QUARTIER DERRIÈRE BOIS	POPL	14 39 N	61 00 W	733	02				
QUARTIER DERRIÈRE HORNE	POPL	14 46 N	60 59 W	733	02				
QUARTIER DES ABYMES	POPL	14 48 N	61 14 W	733	02				
QUARTIER DESBROSSES	POPL	14 38 N	61 04 W	733	04				
QUARTIER DESCHAMPS	POPL	14 49 N	61 07 W	733	02				
QUARTIER DESCOSIÈRES	POPL	14 45 N	61 00 W	733	03				
QUARTIER DESCOSTIÈRE SEE									
QUARTIER DESCOSIÈRES	POPL	14 45 N	61 00 W	733	00				
QUARTIER DES FLAMANDS	POPL	17 55 N	62 51 W	733	01				
QUARTIER DESFORTS	POPL	14 43 N	60 58 W	733	02				
QUARTIER DESHARES SEE									
QUARTIER DÉMARE	POPL	14 50 N	61 07 W	733	00				
QUARTIER DESMARINIÈRES	POPL	14 31 N	60 57 W	733	02				
QUARTIER DESMARTINIÈRES	POPL	14 31 N	60 54 W	733	02				
QUARTIER DES PITONS	POPL	14 43 N	61 03 W	733	02				
QUARTIER DESRUISSEAUX	POPL	14 32 N	60 53 W	733	02				
QUARTIER DES TROIS-PONTS	POPL	14 45 N	61 10 W	733	02				
QUARTIER DE TOINY	POPL	17 54 N	62 47 W	733	01				
QUARTIER DOMINANT	POPL	14 42 N	60 59 W	733	02				
QUARTIER DOMINANTE	POPL	14 48 N	61 03 W	733	02				
QUARTIER D'ORLÉANS	POPL	18 05 N	63 03 W	733	01				
QUARTIER DU BAC	POPL	14 35 N	60 58 W	733	02				
QUARTIER DU CAP	POPL	14 28 N	60 50 W	733	02				
QUARTIER DU COROSSOL	POPL	17 54 N	62 52 W	733	01				
QUARTIER DU FOND FLEURI	POPL	14 27 N	61 04 W	733	02				
QUARTIER DU FORT	POPL	14 45 N	61 11 W	733	02				

QUARTIER DU GOUVERNEUR	POPL	17 53 N	62 50 W	733	01	QUARTIER GABOURIN	POPL	14 36 N	60 55 W	733	02
QUARTIER DU GRAND FOND	POPL	17 53 N	62 47 W	733	01	QUARTIER GALETTE	POPL	14 41 N	60 59 W	733	02
QUARTIER DU HAMELIN	POPL	14 49 N	61 02 W	733	02	QUARTIER GERBAULT	POPL	14 36 N	61 04 W	733	02
QUARTIER DUMAINE	POPL	14 43 N	61 02 W	733	02	QUARTIER GERGAULT	POPL	14 43 N	60 58 W	733	02
QUARTIER DU MARIGOT	POPL	17 55 N	62 49 W	733	01	QUARTIER GILLOT	POPL	14 36 N	60 54 W	733	02
QUARTIER DU HORNE VALENTIN	PJPL	14 35 N	60 55 W	733	02	QUARTIER GLOTIN	POPL	14 41 N	61 01 W	733	02
QUARTIER DURAND	POPL	14 41 N	61 04 W	733	02	QUARTIER GONDEAU-SAINT-JOSEPH	POPL	14 38 N	61 02 W	733	02
QUARTIER DU ROI	POPL	17 54 N	62 51 W	733	01	QUARTIER GRAND BASSIN	POPL	14 34 N	60 54 W	733	02
QUARTIER EUDORCAIT	POPL	14 46 N	61 02 W	733	02	QUARTIER GRANDE ANSE	POPL	14 30 N	61 05 W	733	02
QUARTIER FANTASIE	POPL	14 37 N	61 04 W	733	02	QUARTIER GRANDE ANSE	POPL	14 42 N	61 12 W	733	02
QUARTIER FERME SAINT-JACQUES	POPL	14 47 N	61 02 W	733	02	QUARTIER GRANDE SAVANE	POPL	14 34 N	60 57 W	733	02
QUARTIER FIRMIN	POPL	14 33 N	60 54 W	733	02	QUARTIER GROSAN	POPL	14 42 N	60 59 W	733	02
QUARTIER FLEURY	POPL	14 48 N	61 03 W	733	02	QUARTIER HAUTEURS BOURDON	POPL	14 51 N	61 08 W	733	02
QUARTIER FLEURY GUINÉ	POPL	14 32 N	60 56 W	733	02	QUARTIER HAUT GRAIN SEE					
QUARTIER FOND ABATTOIR	POPL	14 47 N	61 09 W	733	02	QUARTIER AUGRAIN	POPL	14 40 N	60 58 W	733	00
QUARTIER FOND ABATTOIR SEE						QUARTIER HUMBERT	POPL	14 34 N	60 54 W	733	02
QUARTIER FOND ABATTOIR	POPL	14 47 N	61 09 W	733	00	QUARTIER JOSSEAU SEE					
QUARTIER FOND CACAO	POPL	14 39 N	61 02 W	733	02	QUARTIER JOSSEAUD	POPL	14 32 N	60 53 W	733	00
QUARTIER FOND GENS LIBRES	POPL	14 29 N	60 52 W	733	02	QUARTIER JOSSEAUD	POPL	14 32 N	60 53 W	733	02
QUARTIER FOND GENS LIBRES	POPL	14 50 N	61 05 W	733	02	QUARTIER LA BAUELLE	POPL	14 32 N	60 55 W	733	02
QUARTIER FOND GIRAUMONT	POPL	14 39 N	60 59 W	733	02	QUARTIER LA CAUDET SEE					
QUARTIER FOND GUILLET	POPL	14 46 N	61 09 W	733	02	QUARTIER LA BAUELLE	POPL	14 32 N	60 55 W	733	00
QUARTIER FOND HUBERT SEE						QUARTIER LA BAUME	POPL	14 32 N	60 53 W	733	02
QUARTIER FONDS HUBERT	POPL	14 33 N	60 52 W	733	00	QUARTIER LA BEAUVILLE	POPL	14 34 N	60 58 W	733	02
QUARTIER FOND MARIE REINE	POPL	14 46 N	61 08 W	733	02	QUARTIER LA BELEM SEE					
QUARTIER FOND MASCRÉ	POPL	14 44 N	61 08 W	733	02	QUARTIER LA BÉLÈME	POPL	14 39 N	61 01 W	733	00
QUARTIER FOND MASSON	POPL	14 32 N	60 57 W	733	02	QUARTIER LA BÉLÈME	POPL	14 39 N	61 01 W	733	02
QUARTIER FOND MULÂTRE	POPL	14 32 N	60 53 W	733	02	QUARTIER LA BELLEM SEE					
QUARTIER FOND PANIER SEE						QUARTIER LA BÉLÈME	POPL	14 39 N	61 01 W	733	00
QUARTIER FONDS PANIER	POPL	14 34 N	60 59 W	733	00	QUARTIER LA BOISSIÈRE	POPL	14 33 N	60 54 W	733	02
QUARTIER FOND ROSE	POPL	14 46 N	61 08 W	733	02	QUARTIER LA BONNIE	POPL	14 38 N	60 56 W	733	02
QUARTIER FONDS BRÛLÉS	POPL	14 39 N	60 53 W	733	02	QUARTIER LA BONNY SEE					
QUARTIER FONDS HUBERT	POPL	14 33 N	60 52 W	733	05	QUARTIER LA BONNIE	POPL	14 38 N	60 56 W	733	00
QUARTIER FONDS MASCRET SEE						QUARTIER LA BOUTAUD	POPL	14 40 N	60 59 W	733	02
QUARTIER FOND MASCRÉ	POPL	14 44 N	61 08 W	733	00	QUARTIER LA CADETTE	POPL	14 34 N	60 53 W	733	02
QUARTIER FONDS MASSON SEE						QUARTIER LA CANELLE	POPL	14 40 N	60 59 W	733	02
QUARTIER FOND MASSON	POPL	14 32 N	60 57 W	733	00	QUARTIER LA CANETTE SEE					
QUARTIER FONDS PANIER	POPL	14 34 N	60 59 W	733	02	QUARTIER LA CANELLE	POPL	14 46 N	60 59 W	733	00
QUARTIER FONDS ZAHY	POPL	14 33 N	60 53 W	733	02	QUARTIER LA CARRIÈRE	POPL	14 31 N	60 52 W	733	02
QUARTIER FOND ZOMBI	POPL	14 39 N	61 04 W	733	04	QUARTIER LA CÉSAIRE	POPL	14 37 N	61 00 W	733	02
QUARTIER FONTAINE DE MOUTTE	POPL	14 38 N	61 03 W	733	04	QUARTIER LA CHAPELLE	POPL	14 41 N	61 02 W	733	02
QUARTIER FOUR À CHAUX	POPL	14 36 N	61 00 W	733	02	QUARTIER LA CHEVALIER	POPL	14 29 N	60 54 W	733	02
QUARTIER FOUR À CHAUX	POPL	14 39 N	60 57 W	733	02	QUARTIER LA CHOPOTTE	POPL	14 38 N	60 55 W	733	02

QUARTIER LA CITERNE	POPL	14 44 N	60 58 W	733	03		
QUARTIER LA DEMARCHE	POPL	14 38 N	61 07 W	733	02		
QUARTIER LA DESSAINT	POPL	14 42 N	60 59 W	733	02		
QUARTIER LA DUCHENE	POPL	14 38 N	60 57 W	733	02		
QUARTIER LA HAINAINE	POPL	14 35 N	60 55 W	733	02		
QUARTIER LA DUPREY	POPL	14 27 N	60 54 W	733	02		
QUARTIER LA DUQUESNE	POPL	14 35 N	60 56 W	733	04		
QUARTIER LA FARELLE	POPL	14 35 N	60 57 W	733	02		
QUARTIER LA FAVORITE	POPL	14 38 N	61 02 W	733	04		
QUARTIER LA FELIX	POPL	14 33 N	60 52 W	733	02		
QUARTIER LA FLEURY GUINEE SEE							
QUARTIER FLEURY GUINEE	POPL	14 32 N	60 56 W	733	00		
QUARTIER LA FONTAINE	POPL	14 37 N	61 05 W	733	02		
QUARTIER LA FONTENAY	POPL	14 32 N	60 56 W	733	02		
QUARTIER LA GARANNE	POPL	14 49 N	61 13 W	733	02		
QUARTIER LA HAUT	POPL	14 32 N	60 57 W	733	02		
QUARTIER LA HAUT	POPL	14 38 N	60 57 W	733	04		
QUARTIER L'ALLEE	POPL	14 40 N	61 01 W	733	04		
QUARTIER LA MANZO	POPL	14 35 N	60 57 W	733	04		
QUARTIER LA MAYAULE	POPL	14 30 N	60 54 W	733	02		
QUARTIER LA MEDAILLE	POPL	14 42 N	61 06 W	733	02		
QUARTIER LA MONNET	POPL	14 38 N	60 56 W	733	02		
QUARTIER LA NAU	POPL	14 32 N	60 55 W	733	02		
QUARTIER LA PALMISTE	POPL	14 38 N	61 02 W	733	02		
QUARTIER LA POIRIER SEE							
QUARTIER POIRIER	POPL	14 43 N	61 01 W	733	00		
QUARTIER LA POIRIER SEE							
QUARTIER MORNE POIRIER	POPL	14 44 N	60 59 W	733	00		
QUARTIER LA POMARE	POPL	14 32 N	60 54 W	733	02		
QUARTIER LA REGALE	POPL	14 32 N	60 56 W	733	02		
QUARTIER LA RENEE SEE							
QUARTIER LA RENEE	POPL	14 32 N	60 55 W	733	00		
QUARTIER LA RENEE	POPL	14 32 N	60 55 W	733	05		
QUARTIER LA RICHARD	POPL	14 35 N	60 57 W	733	02		
QUARTIER LA RIVIERE D'OR	POPL	14 40 N	61 04 W	733	02		
QUARTIER LA SAVINE	POPL	14 40 N	60 59 W	733	03		
QUARTIER LA SALETTE	POPL	14 35 N	60 59 W	733	02		
QUARTIER LA SARHAUT SEE							
QUARTIER SARHAUT	POPL	14 38 N	60 58 W	733	00		
QUARTIER LA SUCRERIE	POPL	14 34 N	60 54 W	733	02		
QUARTIER LA TRACEE	POPL	14 42 N	60 59 W	733	02		
QUARTIER LA TRANCHEE	POPL	14 44 N	61 08 W	733	02		
QUARTIER LA VALATTE	POPL	14 32 N	60 55 W	733	02		
QUARTIER LA VALETTE SEE							
QUARTIER LA VALATTE	POPL	14 32 N	60 55 W	733	00		
QUARTIER LA VIERGE	POPL	14 42 N	61 02 W	733	02		
QUARTIER LA ZABETH SEE							
QUARTIER ZABETH	POPL	14 41 N	60 58 W	733	00		
QUARTIER LECOMBE SEE							
QUARTIER LECOMTE	POPL	14 42 N	60 57 W	733	00		
QUARTIER LECOMTE	POPL	14 42 N	60 57 W	733	05		
QUARTIER LELUBOIS							
QUARTIER LE PELLETIER SEE							
QUARTIER PELLETIER	POPL	14 29 N	60 54 W	733	02		
QUARTIER LEPINDY	POPL	14 39 N	60 59 W	733	00		
QUARTIER LE RAISIN	POPL	14 30 N	60 55 W	733	02		
QUARTIER L'HERMITAGE SEE							
QUARTIER L'HERMITAGE	POPL	14 39 N	60 57 W	733	02		
QUARTIER L'HERMITAGE	POPL	14 40 N	61 03 W	733	00		
QUARTIER LERO	POPL	14 44 N	60 59 W	733	02		
QUARTIER LES DEUX TERRES	POPL	14 42 N	61 01 W	733	02		
QUARTIER LESTRADE	POPL	14 42 N	60 57 W	733	02		
QUARTIER L'HERMITAGE	POPL	14 40 N	61 03 W	733	02		
QUARTIER L'HEUREUX	POPL	14 41 N	60 58 W	733	02		
QUARTIER LONG BOIS	POPL	14 40 N	61 02 W	733	02		
QUARTIER LONG-BOIS	POPL	14 38 N	61 00 W	733	04		
QUARTIER LOURDES	POPL	14 33 N	60 58 W	733	02		
QUARTIER LOWINSKY	POPL	14 31 N	60 53 W	733	02		
QUARTIER LUÇON	POPL	14 46 N	61 02 W	733	02		
QUARTIER LUNETTE BOUILLE	POPL	14 37 N	61 04 W	733	02		
QUARTIER MARE CAPRON	POPL	14 29 N	60 54 W	733	02		
QUARTIER MAXIME	POPL	14 50 N	61 05 W	733	02		
QUARTIER MEDECIN	POPL	14 31 N	60 59 W	733	02		
QUARTIER MONDESIR	POPL	14 27 N	60 52 W	733	02		
QUARTIER MONPLAISIR	POPL	14 32 N	60 54 W	733	02		
QUARTIER MONSIEUR	POPL	14 43 N	61 11 W	733	02		
QUARTIER MONT JOLI SEE							
QUARTIER MONT-JOLY	POPL	14 42 N	61 08 W	733	00		
QUARTIER MONT-JOLY	POPL	14 42 N	61 08 W	733	02		
QUARTIER MONTRAVAIL	POPL	14 29 N	60 56 W	733	02		
QUARTIER MORNE ACAJOU	POPL	14 34 N	60 55 W	733	02		
QUARTIER MORNE A ROCHE	POPL	14 45 N	60 59 W	733	02		
QUARTIER MORNE BALAI	POPL	14 50 N	61 08 W	733	02		
QUARTIER MORNE BALDARA	POPL	14 34 N	60 54 W	733	02		
QUARTIER MORNE BOIS	POPL	14 48 N	61 04 W	733	02		
QUARTIER MORNE CALEGASSE	POPL	14 37 N	61 04 W	733	04		
QUARTIER MORNE CAPOT	POPL	14 49 N	61 06 W	733	02		

QUARTIER MORNE <u>CARABIN</u>	POPL	14 48 N	61 04 W	733 02	QUARTIER PLATEAU SEE				
QUARTIER MORNE CARRETTE	POPL	14 35 N	60 58 W	733 02	QUARTIER PLATEAU TIBERGE	POPL	14 39 N	61 04 W	733 00
QUARTIER MORNE CONCO	POPL	14 45 N	60 59 W	733 02	QUARTIER PLATEAU TIBERGE	POPL	14 39 N	61 04 W	733 02
QUARTIER MORNE COURBAIL	POPL	14 38 N	60 55 W	733 02	QUARTIER PLATEFORME	POPL	14 49 N	61 02 W	733 02
QUARTIER MORNE COVIN	POPL	14 41 N	61 08 W	733 02	QUARTIER POINTE LA MARE	POPL	14 47 N	61 13 W	733 02
					QUARTIER POIRIER	POPL	14 43 N	61 01 W	733 02
QUARTIER MORNE DES ESSES	POPL	14 44 N	61 02 W	733 02					
QUARTIER MORNE DES OLIVES	POPL	14 41 N	61 03 W	733 02	QUARTIER POIS DOUX BOCAGE QUARTIER				
QUARTIER MORNE GARRETTE SEE					SEE QUARTIER POIX DOUX BOCAGE	POPL	14 41 N	60 59 W	733 00
QUARTIER MORNE GARRETTE	POPL	14 35 N	60 58 W	733 00	QUARTIER POIX DOUX BOCAGE	POPL	14 41 N	60 59 W	733 02
QUARTIER MORNE HONORE	POPL	14 32 N	60 55 W	733 02	QUARTIER POMARE SEE				
QUARTIER MORNE LA VALEUR	POPL	14 33 N	60 57 W	733 02	QUARTIER LA POMARE	POPL	14 32 N	60 54 W	733 00
					QUARTIER PONT DE CHAINES	POPL	14 37 N	61 05 W	733 02
QUARTIER MORNE MIGNOLLE	POPL	14 45 N	61 00 W	733 03	QUARTIER PREFONTAINE	POPL	14 31 N	60 55 W	733 02
QUARTIER MORNE PAVILLON	POPL	14 37 N	60 57 W	733 02					
QUARTIER MORNE PAVILLON	POPL	14 45 N	60 55 W	733 02	QUARTIER PROPRETÉ	POPL	14 45 N	61 07 W	733 02
QUARTIER MORNE PITAULT	POPL	14 37 N	60 58 W	733 02	QUARTIER RABUCHON	POPL	14 40 N	61 04 W	733 02
QUARTIER MORNE PITCH	POPL	14 42 N	61 08 W	733 02	QUARTIER RAVINE	POPL	14 30 N	60 54 W	733 02
					QUARTIER RAVINE TOUZA	POPL	14 38 N	61 05 W	733 02
QUARTIER MORNE POIRIER	POPL	14 40 N	61 03 W	733 02	QUARTIER RAVINE VILAINE	POPL	14 38 N	61 04 W	733 02
QUARTIER MORNE POIRIER	POPL	14 44 N	60 59 W	733 02					
QUARTIER MORNE SERPENT	POPL	14 37 N	60 57 W	733 04	QUARTIER RECLÉ	POPL	14 47 N	61 02 W	733 02
QUARTIER MORNE <u>SULPICE</u>	POPL	14 29 N	60 52 W	733 02	QUARTIER RECLÉE SEE				
QUARTIER MORNE THEODORE	POPL	14 46 N	61 02 W	733 02	QUARTIER RECLÉ	POPL	14 47 N	61 02 W	733 00
					QUARTIER RENÉE SEE				
QUARTIER MORNE VALENTIN SEE					QUARTIER LA RENÉE	POPL	14 32 N	60 55 W	733 00
QUARTIER DU MORNE VALENTIN	POPL	14 35 N	60 55 W	733 00	QUARTIER RIVIÈRE BAMBOUS	POPL	14 35 N	60 56 W	733 02
QUARTIER MORNE VERT	POPL	14 35 N	60 57 W	733 02	QUARTIER RIVIÈRE CACAO	POPL	14 39 N	60 57 W	733 02
QUARTIER PAIN DL SUCRE	POPL	14 47 N	61 02 W	733 02					
QUARTIER PALMÈNE	POPL	14 33 N	60 55 W	733 02	QUARTIER RIVIÈRE CALEÇON	POPL	14 37 N	60 58 W	733 02
QUARTIER PARNASSE	POPL	14 45 N	61 09 W	733 02	QUARTIER RIVIÈRE MONSIEUR	POPL	14 37 N	61 03 W	733 02
					QUARTIER RIVIÈRE MONSIEUR	POPL	14 40 N	61 04 W	733 02
QUARTIER PAYS MÊLÉ	POPL	14 38 N	61 01 W	733 02	QUARTIER RIVIÈRE POMME	POPL	14 42 N	60 59 W	733 02
QUARTIER PELLETIER	POPL	14 39 N	60 59 W	733 02	QUARTIER RIVIÈRE ROCHE	POPL	14 52 N	61 08 W	733 02
QUARTIER PÉROU	POPL	14 30 N	60 53 W	733 02					
QUARTIER PÉROU	POPL	14 45 N	61 02 W	733 02	QUARTIER ROCHE CARRÉE SEE				
QUARTIER PETIT CAMPÈCHE	POPL	14 32 N	60 52 W	733 02	QUARTIER ROCHES CARRÉES	POPL	14 38 N	60 58 W	733 00
					QUARTIER <u>ROCHES CARRÉES</u>	POPL	14 38 N	60 58 W	733 03
QUARTIER PETITE ANSE	POPL	14 28 N	61 04 W	733 02	QUARTIER RODON	POPL	14 45 N	61 00 W	733 02
QUARTIER PETITE LÉZARDE	POPL	14 41 N	61 00 W	733 02	QUARTIER ROLLIN	POPL	14 31 N	61 06 W	733 02
QUARTIER PETITE RIVIÈRE	POPL	14 39 N	60 59 W	733 02	QUARTIER ROUSSEAU	POPL	14 39 N	61 02 W	733 02
QUARTIER PETITE RIVIÈRE SALÉE	POPL	14 45 N	60 58 W	733 02					
QUARTIER PETITE SAVANE	POPL	14 47 N	61 08 W	733 02	QUARTIER RUE PAULLE	POPL	14 44 N	60 58 W	733 03
					QUARTIER SAINT AROMAN SEE				
QUARTIER PETIT PARADIS	POPL	14 33 N	60 58 W	733 02	QUARTIER SAINT-ARROMAN	POPL	14 44 N	61 02 W	733 00
QUARTIER PETIT PARADIS	POPL	14 38 N	61 02 W	733 02	QUARTIER SAINT-ARROMAN	POPL	14 44 N	61 02 W	733 05
QUARTIER PITON	POPL	14 43 N	61 10 W	733 02	QUARTIER <u>SAINTE-CATHERINE</u>	POPL	14 37 N	61 06 W	733 02
QUARTIER PITONS	POPL	14 44 N	61 01 W	733 02	QUARTIER SAINT-JEAN	POPL	17 53 N	62 51 W	733 01
QUARTIER PLACIDE	POPL	14 33 N	60 52 W	733 02					
					QUARTIER SAINT-MAURICE	POPL	14 42 N	61 08 W	733 02
QUARTIER PLAISABLE	POPL	14 42 N	61 58 W	733 02					

APPROVED FOR RELEASE: 2007/02/20: CIA-RDP01-00707R000200040014-8

QUARTIER SAINT-PIERRE	POPL	14 36 N	60 57 W	733	02				
QUARTIER SAINT-ROCHE	POPL	14 36 N	60 57 W	733	02				
QUARTIER SAINT-VINCENT	POPL	14 30 N	60 53 W	733	02				
QUARTIER SANS PAREIL	POPL	14 31 N	60 58 W	733	02				
QUARTIER SARRAUT	POPL	14 38 N	60 58 W	733	02				
QUARTIER SAVANE PETIT	POPL	14 46 N	61 07 W	733	02				
QUARTIER SÉAILLE SEE									
QUARTIER SÉAILLES	POPL	14 41 N	61 03 W	733	00				
QUARTIER SÉAILLES	POPL	14 41 N	61 03 W	733	05				
QUARTIER SEMAINE	POPL	14 49 N	61 08 W	733	02				
QUARTIER SINAI	POPL	14 43 N	61 02 W	733	02				
QUARTIER SUIN	POPL	14 33 N	60 54 W	733	02				
QUARTIER TERREVILLE	POPL	14 38 N	61 06 W	733	02				
QUARTIER TOUZA	POPL	14 38 N	61 05 W	733	02				
QUARTIER TROU GREC	POPL	14 48 N	61 02 W	733	02				
QUARTIER TROU-TERRE	POPL	14 41 N	60 57 W	733	02				
QUARTIER UNION	POPL	14 42 N	61 08 W	733	02				
QUARTIER VALLON	POPL	14 49 N	61 03 W	733	02				
QUARTIER VENTÉ	POPL	14 38 N	61 05 W	733	04				
QUARTIER VERRIER	POPL	14 41 N	61 09 W	733	02				
QUARTIER VERT-PRÉ	POPL	14 35 N	60 56 W	733	02				
QUARTIER VERT-PRÉ	POPL	14 41 N	60 59 W	733	02				
QUARTIER VIEILLE-TERRE	POPL	14 32 N	60 54 W	733	02				
QUARTIER VOLTAIRE	POPL	14 41 N	60 58 W	733	02				
QUARTIER ZABETH	POPL	14 41 N	60 58 W	733	02				
QUATRIÈME BRAS	STRM	16 14 N	61 42 W	733	01				
QUIEMON, RIVIÈRE	STRM	14 39 N	61 00 W	733	02				
RABIN, ANSE	COVE	16 21 N	61 32 W	733	06				
RABUCHON SEE QUARTIER RABUCHON	POPL	14 40 N	61 04 W	733	00				
RACONN, CRÊTE À	RDGE	16 01 N	61 38 W	733	01				
RADELIN	POPL	16 19 N	61 47 W	733	01				
RAGOT, ÎLET SEE GROTTÉ, ÎLET DE LA	ISL	14 41 N	60 53 W	733	00				
RAIE POINT SEE POINTE À RAIE	POPL	16 21 N	61 29 W	733	00				
RAINÉ, ANSE DE	COVE	17 54 N	62 52 W	733	01				
RAISINIERS, BAIE DES	BAY	14 44 N	60 50 W	733	04				
RAISINIERS, POINTE DES	PT	16 23 N	61 31 W	733	01				
RAMÉE, RIVIÈRE LA SEE									
LA RAMÉE, RIVIÈRE	STRM	16 20 N	61 43 W	733	00				
RAMIERS, ÎLET À	ISL	14 32 N	61 05 W	733	02				
RAMVILLE, ÎLET	ISL	14 42 N	60 53 W	733	02				
RAT, ÎLET	ISL	16 21 N	61 32 W	733	06				
RAT, ÎLET AU SEE RATS, ÎLET AUX	ISL	14 41 N	60 54 W	733	00				
RATEAU	POPL	14 31 N	61 01 W	733	02				
RATS, ÎLET AUX	ISL	14 41 N	60 54 W	733	02				
RATS, ÎLETS À	ISLS	16 13 N	61 32 W	733	10				
RAVINE, ANSE	COVE	14 32 N	61 06 W	733	02				
RAVINE, RIVIÈRE	STRM	14 48 N	61 07 W	733	02				
RAVINE CHAUDE	POPL	16 14 N	61 40 W	733	01				
RAVINE CHIEN	PLNT	14 32 N	60 57 W	733	02				
RAVINE VILAINÉ SEE									
QUARTIER RAVINE VILAINÉ	POPL	14 38 N	61 04 W	733	00				
RECLÉ SEE QUARTIER RECLÉ									
RED HILL SEE LA SELLE	POPL	14 47 N	61 02 W	733	00				
RÉDUIT, MORNE	HILL	18 03 N	63 08 W	733	00				
RÉDUIT-MASSON, MORNE	MT	14 31 N	61 05 W	733	02				
RÉGALE, MORNE	MT	14 30 N	61 05 W	733	02				
RÉGALE, MORNE DE LA	HILL	14 32 N	60 55 W	733	08				
RÉGALE HILL SEE RÉGALE, MORNE	MT	14 44 N	60 55 W	733	02				
REISET SEE REIZET	HILL	14 32 N	60 55 W	733	00				
REIXET SEE REIZET	POPL	16 17 N	61 39 W	733	00				
REIZET	POPL	16 17 N	61 39 W	733	01				
REIZET	POPL	16 17 N	61 39 W	733	01				
REMPART, POINTE DU	PT	16 20 N	61 18 W	733	07				
RENARD	POPL	16 18 N	61 19 W	733	01				
RENARD, CANAL	CHAN	16 21 N	61 30 W	733	06				
RENÉ, POINTE	PT	14 37 N	60 53 W	733	04				
RENÉVILLE	POPL	16 17 N	61 19 W	733	01				
RENNEVILLE SEE RENÉVILLE									
RESSOURCE	POPL	16 17 N	61 19 W	733	00				
RESSOURCE	PLNT	14 36 N	60 59 W	733	00				
RETZ	PLNT	14 44 N	60 59 W	733	02				
RÉTZ, POINTE À	POPL	15 55 N	61 20 W	733	01				
RÉTZ, POINTE À	PT	16 22 N	61 30 W	733	07				
RÉUNION SEE VEIZOUX									
RÉUNION	POPL	16 18 N	61 16 W	733	00				
REYNAUD SEE REYNOIRD	PLNT	14 41 N	60 55 W	733	03				
REYNOIRD	PLNT	14 38 N	60 56 W	733	00				
REYNOIRD	PLNT	14 38 N	60 56 W	733	03				
RIBODEAU, RIVIÈRE	STRM	14 38 N	61 04 W	733	02				
RICHEMONT									
RICHEPANSE, FORT SEE	POPL	16 24 N	61 28 W	733	01				
RICHEPANSE, FORT									
RICHEPANSE, FORT	FORT	15 59 N	61 44 W	733	00				
RICHEPLAINE	FORT	15 59 N	61 44 W	733	07				
RICHEVAL	POPL	16 16 N	61 21 W	733	01				
RICHEVAL	POPL	16 21 N	61 28 W	733	08				
RIDE, POINTE À	PT	16 06 N	61 47 W	733	01				

RIFFLET, POINTE A	PT	16 20 N	61 48 W	733 08	RONDE, CAYE	ROCK	14 38 N	60 52 W	733 04
RIVE CHANCEL	^LNT	14 38 N	60 59 W	733 03	RONDE, CILLINE SEE RONDE, MONTAGNE	HILL	18 06 N	63 06 W	733 00
RIVIERE, ANSE	COVE	14 45 N	60 57 W	733 03	RONDE, MONTAGNE	HILL	18 06 N	63 06 W	733 10
RIVIERE CHAUDE SEE RAVINE CHAUDE	POPL	16 14 N	61 40 W	733 00	ROQUES SEE ROUGES, ROCHES	RCKS	17 52 N	62 48 W	733 00
RIVIERE D'OR SEE					ROSE, BANC	BANK	16 13 N	61 32 W	733 10
QUARTIER LA RIVIERE D'OR	POPL	14 40 N	61 04 W	733 00					
RIVIERE MONSIEUR SEE					ROSE, BANC DE LA	BANK	14 40 N	60 54 W	733 04
QUARTIER RIVIERE MONSIEUR	POPL	14 40 N	61 04 W	733 00	ROSE, ILET DE LA	ISL	14 40 N	60 53 W	733 05
RIVIERE-PILOTE	POPL	14 29 N	60 54 W	733 09	ROSE, MORNE	MT	14 40 N	61 08 W	733 02
RIVIERE ROUGE, ANSE	COVE	14 51 N	61 05 W	733 05	ROSE, POINTE DE LA SEE				
RIVIERES, POINTE DES SEE					LA ROSE, POINTE	PT	14 33 N	61 03 W	733 00
TROIS RIVIERES, POINTE DES	PT	15 58 N	61 39 W	733 00	ROSE, POINTE DE LA	PT	14 40 N	60 53 W	733 02
RIVIERE SALÉE	POPL	14 32 N	60 59 W	733 02					
RIVIERE SALÉE, ANCHORAGE DE LA SEE					ROSE, POINTE LA SEE LA ROSE, POINTE	PT	16 09 N	61 35 W	733 00
RIVIERE SALÉE, MOUILLAGE DE LA	ANCH	14 33 N	61 01 W	733 00	ROSEAU, POINTE	PT	14 39 N	60 53 W	733 02
RIVIERE SALÉE, MOUILLAGE DE LA	ANCH	14 33 N	61 01 W	733 00	ROSEAU, POINTE	PT	16 13 N	61 25 W	733 07
ROBERT SEE LE ROBERT	POPL	14 41 N	60 57 W	733 00	ROSEAUX, CUL-DE-SAC DES	COVE	14 39 N	60 54 W	733 08
ROBERT	POPL	15 54 N	61 15 W	733 01	ROSEAUX, MORNE DES	MT	14 43 N	61 03 W	733 02
ROBERT, HAVRE DU	BAY	14 40 N	60 55 W	733 09					
ROBERT HARBOR SEE ROBERT, HAVRE DU	BAY	14 40 N	60 55 W	733 00	ROSIÈRE, RIVIERE	STRM	14 39 N	61 01 W	733 02
ROCHE, POINTE A	PT	16 21 N	61 43 W	733 01	ROSSEL, MONT SEE LE CHAMEAU	MT	15 52 N	61 36 W	733 00
ROCHE, RAVINE LA SEE					ROSSEL, MOUNT SEE LE CHAMEAU	MT	15 52 N	61 36 W	733 00
ROCHE, RIVIERE LA	STRM	14 52 N	61 08 W	733 00	ROTOURS, CANAL DES	CNAL	16 20 N	61 28 W	733 08
ROCHE, RIVIERE LA	STRM	14 52 N	61 08 W	733 02	ROUGE, BAIE	BAY	18 04 N	63 08 W	733 10
ROCHE CORNÉE, POINTE	PT	14 45 N	60 54 W	733 03					
ROCHELLE, POINTE	PT	14 45 N	60 57 W	733 03	ROUGE, COLLINE SEE LA SELLE	HILL	18 03 N	63 08 W	733 00
ROCHERS, ANSE DES	COVE	16 14 N	61 19 W	733 07	ROUGE, MONT SEE LA SELLE	HILL	18 03 N	63 08 W	733 00
ROCHERS, POINTE DES	PT	16 15 N	61 18 W	733 07	ROUGE, MORNE	HEAD	14 35 N	61 02 W	733 10
ROCHES CARRÉES SEE					ROUGE, MORNE SEE				
QUARTIER ROCHES CARRÉES	POPL	14 38 N	60 58 W	733 00	ROUGE D'EN HAUT, MORNE	HEAD	16 21 N	61 02 W	733 00
ROCHES CARRÉES	PLNT	14 37 N	60 58 W	733 04	ROUGE, MORNE	MT	15 52 N	61 35 W	733 06
ROCHES MADRÉPORIQUES, BANC DE	BANK	14 40 N	60 50 W	733 03					
ROCROY, ANSE A	COVE	16 02 N	61 46 W	733 07	ROUGE, POINTE SEE SAVANE, POINTE	PT	14 42 N	60 54 W	733 00
RODRIGUE, ANSE SEE RODRIGUEZ, ANSE	COVE	15 51 N	61 35 W	733 00	ROUGE, POINTE	PT	14 46 N	60 57 W	733 03
RODRIGUE, POINTE SEE					ROUGE, POINTE SEE				
RODRIGUEZ, POINTE	PT	15 52 N	61 35 W	733 00	ANSE ROUGE, POINTE DE L'	PT	16 12 N	61 25 W	733 00
RODRIGUES, POINTE SEE					ROUGE, RIVIERE	STRM	14 42 N	61 03 W	733 02
RODRIGUEZ, POINTE	PT	15 52 N	61 35 W	733 00	ROUGE, RIVIERE	STRM	16 03 N	61 43 W	733 07
RODRIGUET, ANSE SEE RODRIGUEZ, ANSE	COVE	15 51 N	61 35 W	733 00					
RODRIGUEZ, ANSE	COVE	15 51 N	61 35 W	733 10	ROUGE D'EN HAUT, MORNE	HEAD	16 21 N	61 02 W	733 07
RODRIGUEZ, MORNE	HILL	15 52 N	61 35 W	733 06	ROUGES, ROCHES	RCKS	17 52 N	62 48 W	733 01
RODRIGUEZ, POINTE	PT	15 52 N	61 35 W	733 10	ROUJOL, POINTE	PT	16 30 N	61 28 W	733 06
ROLAND	PLNT	14 48 N	61 13 W	733 02	ROUSSEL	POPL	15 54 N	61 20 W	733 08
					ROUSSEL	POPL	16 00 N	61 42 W	733 01
RONDE, CAYE	REEF	14 28 N	60 53 W	733 10	ROUSSEL, POINTE A	PT	16 15 N	61 11 W	733 01
					ROUSSEL, RAVINE	STRM	16 15 N	61 41 W	733 01
					ROUSSET	PEAK	16 01 N	61 39 W	733 01
					ROXELANE, RIVIERE	STRM	14 45 N	61 11 W	733 02
					ROY, PLATEAU SEE DIDIER, PLATEAU	UPLD	14 37 N	61 05 W	733 00

ROYALE, POINTE	PT	14 40 N	60 55 W	733	03				
RUILLIER	POPL	16 16 N	61 39 W	733	01				
						SAINTE-ANNE	POPL	16 14 N	61 23 W 733 09
						SAINTE-ANNE, ANSE	COVE	16 13 N	61 24 W 733 01
						SAINTE-ANNE, BAIE SEE			
						SAINTE-ANNE, ANSE	COVE	16 13 N	61 24 W 733 00
						SAINTE ANNE, MOUILLAGE DE SEE			
						SAINTE-ANNE, ANSE	COVE	16 13 N	61 24 W 733 00
SABLE, ANSE DE	COVE	16 07 N	61 34 W	733	01	SAINTE-ANNE, MOUILLAGE DE	ANCH	14 26 N	60 53 W 733 02
SABLE, ANSE DE	COVE	16 09 N	61 47 W	733	01				
SABLE, BRAS DE	STRM	16 14 N	61 40 W	733	08	SAINTE-ANNE, POINTE DE	PT	16 13 N	61 23 W 733 01
SABLE, ÎLE DE	ISL	16 12 N	61 27 W	733	01	SAINTE ANNE ANCHORAGE SEE			
SABLE, LE BANC DE	BANK	14 46 N	60 58 W	733	03	SAINTE-ANNE, ANSE	COVE	16 13 N	61 24 W 733 00
						SAINTE CATHERINE SEE			
SABLE, L'ÎLOT DE SEE SABLE, ÎLE DE	ISL	16 12 N	61 27 W	733	00	QUARTIER SAINTE-CATHERINE	POPL	14 37 N	61 06 W 733 00
SABLE, POINTE	PT	14 35 N	61 02 W	733	02	SAINTE-CATHERINE, POINTE	PT	14 45 N	60 58 W 733 03
SABLE, POINTE DE	PT	16 10 N	61 08 W	733	01	SAINTE CLAIRE SEE QUARTIER PROPRIÉTÉ	POPL	14 45 N	61 07 W 733 00
SABLE, RAVINE DE	STRM	16 29 N	61 31 W	733	06				
SABLE BLANC, POINTE DU	PT	14 40 N	60 54 W	733	02				
						SAINTE-CLAIRE	POPL	16 08 N	61 35 W 733 01
SABLE BRANCH SEE SABLE, BRAS DE	STRM	16 14 N	61 40 W	733	00	SAINTE-LUCE	POPL	14 28 N	60 56 W 733 02
SABLES, ANSE DES	COVE	18 04 N	63 07 W	733	01	SAINTE-LUCE, CAYE DE	REEF	14 27 N	60 55 W 733 10
SAGESSE	PLNT	14 31 N	60 59 W	733	02	SAINTE-LUCIE, CANAL DE SEE			
SAINTE AROMAN, MORNE SEE						SAINTE LUCIA CHANNEL	CHAN	14 09 N	60 57 W 733 00
SAINTE-ARROMAN, MORNE	MT	14 44 N	61 03 W	733	00	SAINTE-MADELEINE	POPL	16 17 N	61 18 W 733 01
SAINTE-ARROMAN, MORNE	MT	14 44 N	61 03 W	733	05				
						SAINTE-MARGUERITE	POPL	16 24 N	61 25 W 733 01
SAINTE-AUBIN, ÎLET	ISL	14 46 N	60 58 W	733	09	SAINTE-MARGUERITE, ANSE	COVE	16 23 N	61 25 W 733 10
SAINTE BARTHELEMY SEE						SAINTE-MARIE	POPL	14 47 N	61 00 W 733 09
SAINTE-BARTHELEMY, ÎLE	ISL	17 54 N	62 50 W	733	00	SAINTE-MARIE	POPL	16 06 N	61 34 W 733 01
SAINTE-BARTHELEMY, CANAL DE SEE						SAINTE-MARIE	POPL	16 17 N	61 15 W 733 01
SAINTE BARTHELEMY CHANNEL	CHAN	18 00 N	63 00 W	733	00	SAINTE-MARIE SEE REIZET	POPL	16 17 N	61 39 W 733 00
SAINTE-BARTHELEMY, ÎLE	ISL	17 54 N	62 50 W	733	09	SAINTE-MARIE, BAIE	BAY	16 16 N	61 15 W 733 06
SAINTE BARTHELEMY, KANAAL VAN SEE	CHAN	18 00 N	63 00 W	733	00	SAINTE-MARIE, ÎLET	ISL	14 47 N	60 59 W 733 02
SAINTE BARTHELEMY CHANNEL	CHAN	18 00 N	63 00 W	733	00	SAINTE-MARIE, LOUP DE	SHOL	14 48 N	60 59 W 733 03
						SAINTE-MARIE, PORT DE	COVE	16 06 N	61 34 W 733 01
SAINTE BARTHELEMY CHANNEL	CHAN	18 00 N	63 00 W	733	01				
SAINTE BARTHOLOMEW SEE						SAINTE-MARIE, RADE DE	ANCH	14 47 N	61 00 W 733 02
SAINTE-BARTHELEMY, ÎLE	ISL	17 54 N	62 50 W	733	00	SAINTE-MARIE, RIVIERE	STRM	14 47 N	61 00 W 733 02
SAINTE BARTHOLOMEW ISLAND SEE						SAINTE-MARIE, RIVIERE DE	STRM	16 06 N	61 34 W 733 01
SAINTE-BARTHELEMY, ÎLE	ISL	17 54 N	62 50 W	733	00	SAINTE-MARIE DES BOIS	POPL	16 04 N	61 35 W 733 01
SAINTE BARTS SEE						SAINTE-MARTHE	POPL	16 16 N	61 17 W 733 01
SAINTE-BARTHELEMY, ÎLE	ISL	17 54 N	62 50 W	733	00				
SAINTE-BERNARD	POPL	16 15 N	61 15 W	733	06	SAINTE-MARTHE, POINTE	PT	14 44 N	61 11 W 733 10
						SAINTE-ROSE	POPL	16 20 N	61 42 W 733 09
SAINTE-CHARLES	POPL	15 57 N	61 19 W	733	10	SAINTE-ROSE, PITON DE	MT	16 20 N	61 46 W 733 01
SAINTE-CHARLES	POPL	16 00 N	61 43 W	733	01	SAINTE-ROSE, CANAL DES	CHAN	15 55 N	61 40 W 733 04
SAINTE-CHARLES	PLNT	14 29 N	61 03 W	733	02	SAINTE-ROSE, ÎLES DES	ISLS	15 52 N	61 37 W 733 09
SAINTE-CHRISTOPHE, BAIE DE	BAY	16 17 N	61 34 W	733	01				
SAINTE-CLAUDE	POPL	16 02 N	61 42 W	733	09	SAINTE, MOUILLAGE DES	ANCH	15 52 N	61 35 W 733 00
						SAINTE-ESPRIT	POPL	14 34 N	60 57 W 733 09
SAINTE-ANNE	POPL	14 26 N	60 53 W	733	09	SAINTE-FÉLIX	POPL	16 12 N	61 27 W 733 01

SAINT-FRANÇOIS	POPL	16 15 N	61 17 W	733	09	SAINT-PIERRE	POPL	14 45 N	61 11 W	733	09
SAINT GEORGE ISLAND SEE						SAINT-PIERRE	POPL	16 27 N	61 32 W	733	01
CABRIT, ÎLET À	ISL	15 53 N	61 36 W	733	00	SAINT-PIERRE, ÎLE SEE					
SAINT-GILLES	POPL	15 59 N	61 38 W	733	01	TERRE D'EN HAUT	ISL	15 52 N	61 35 W	733	00
SAINT-HILAIRE, ÎLET	ISL	16 10 N	61 34 W	733	01	SAINT-PIERRE, RADE DE	ANCH	14 44 N	61 11 W	733	02
SAINT-JACQUES	POPL	16 29 N	61 28 W	733	06	SAINT PIERRE ROADSTEAD SEE					
						SAINT-PIERRE, RADE DE	ANCH	14 44 N	61 11 W	733	00
SAINT-JACQUES, BAIE DE	BAY	14 48 N	61 01 W	733	02	SAINT-PIERRE, RADE DE					
SAINT-JAMES	PLNT	14 38 N	61 01 W	733	04	SAINT-PIERRE, RADE DE					
SAINT JEAN SEE GRAND ÎLET	ISL	15 50 N	61 36 W	733	00	SAINT-PIERRE, RADE DE					
SAINT-JEAN, BAIE	BAY	17 55 N	62 51 W	733	01	SAINT-PIERRE, RADE DE					
SAINT-JEAN, BRAS DE	STRM	16 12 N	61 40 W	733	01	SAINT-PIERRE, RADE DE					
						SAINT-PIERRE, RADE DE					
SAINT-JEAN, MONT	MT	16 09 N	61 42 W	733	07	SAINT-PIERRE, RADE DE					
SAINT-JEAN-BAPTISTE, BRAS	STRM	16 13 N	61 40 W	733	01	SAINT-PIERRE, RADE DE					
SAINT-JEAN BAPTISTE BRANCH SEE						SAINT-PIERRE, RADE DE					
SAINT-JEAN-BAPTISTE, BRAS	STRM	16 13 N	61 40 W	733	00	SAINT-PIERRE, RADE DE					
SAINT-JEAN BRANCH SEE						SAINT-PIERRE, RADE DE					
SAINT-JEAN, BRAS DE	STRM	16 12 N	61 40 W	733	00	SAINT-PIERRE, RADE DE					
SAINT JOHN ISLAND SEE GRAND ÎLET	ISL	15 50 N	61 36 W	733	00	SAINT-PIERRE, RADE DE					
						SAINT-PIERRE, RADE DE					
SAINT-JOSEPH	POPL	14 40 N	61 03 W	733	09	SAINT-PIERRE, RADE DE					
SAINT-JOSEPH	PLNT	14 44 N	60 58 W	733	02	SAINT-PIERRE, RADE DE					
SAINT-LAURENT	PLNT	14 35 N	60 55 W	733	04	SAINT-PIERRE, RADE DE					
SAINT-LOUIS	POPL	15 57 N	61 19 W	733	09	SAINT-PIERRE, RADE DE					
SAINT-LOUIS, ANSE	COVE	15 57 N	61 20 W	733	01	SAINT-PIERRE, RADE DE					
						SAINT-PIERRE, RADE DE					
SAINT-LOUIS, BAIE SEE						SAINT-PIERRE, RADE DE					
SAINT-LOUIS, ANSE	COVE	15 57 N	61 20 W	733	00	SAINT-PIERRE, RADE DE					
SAINT-LOUIS, FORT	FORT	14 36 N	61 04 W	733	02	SAINT-PIERRE, RADE DE					
SAINT-LOUIS, MONTAGNE	MT	16 03 N	61 42 W	733	01	SAINT-PIERRE, RADE DE					
SAINT-LOUIS, RIVIÈRE	STRM	15 57 N	61 20 W	733	08	SAINT-PIERRE, RADE DE					
SAINT-LOUIS, RIVIÈRE	STRM	16 02 N	61 43 W	733	01	SAINT-PIERRE, RADE DE					
						SAINT-PIERRE, RADE DE					
SAINT-LOUIS, RIVIÈRE DE SEE						SAINT-PIERRE, RADE DE					
SAINT-LOUIS, RIVIÈRE	STRM	15 57 N	61 20 W	733	00	SAINT-PIERRE, RADE DE					
SAINT-LOUIS MOUNTAIN SEE						SAINT-PIERRE, RADE DE					
SAINT-LOUIS, MONTAGNE	MT	16 03 N	61 42 W	733	00	SAINT-PIERRE, RADE DE					
SAINT LUCIA CHANNEL	CHAN	14 09 N	60 57 W	733	09	SAINT-PIERRE, RADE DE					
SAINT MARTIN (CONVENTIONAL), ÎLE						SAINT-PIERRE, RADE DE					
SAINT-MARTIN (FRENCH), ÎLE						SAINT-PIERRE, RADE DE					
SINT MAARTEN (DUTCH)	ISL	18 04 N	63 04 W	733	09	SAINT-PIERRE, RADE DE					
SAINT-MARTIN, CAP	CAPE	14 52 N	61 13 W	733	02	SAINT-PIERRE, RADE DE					
						SAINT-PIERRE, RADE DE					
SAINT-MARTIN, ÎLE SEE SAINT MARTIN	ISL	18 04 N	63 04 W	733	00	SAINT-PIERRE, RADE DE					
SAINT-PAUL, ÎLE SEE TERRE D'EN BAS	ISL	15 52 N	61 38 W	733	00	SAINT-PIERRE, RADE DE					
SAINT PAUL ISLAND SEE						SAINT-PIERRE, RADE DE					
TERRE D'EN BAS	ISL	15 52 N	61 38 W	733	00	SAINT-PIERRE, RADE DE					
SAINTPÉE, BAIE DE	BAY	14 40 N	60 54 W	733	02	SAINT-PIERRE, RADE DE					
SAINT PETER ISLAND SEE						SAINT-PIERRE, RADE DE					
TERRE D'EN HAUT	ISL	15 52 N	61 35 W	733	00	SAINT-PIERRE, RADE DE					
						SAINT-PIERRE, RADE DE					

SANS SOUCI PASS SEE										
SANS-SOUCI, PASSE DU	CHAN	14 35 N	60 51 W	733	00					
SANS TOUCHER, MONT	MT	16 06 N	61 41 W	733	01					
SARAGOT, POINTE SEE										
SARRAGOT, POINTE	PT	15 58 N	61 14 W	733	00					
SARGELLE	POPL	14 32 N	61 02 W	733	02					
SARRAGOT, POINTE	PT	15 58 N	61 14 W	733	01					
SATGÉ	POPL	16 01 N	61 37 W	733	01					
SAUTÉ, CAYE À	ISL	16 06 N	61 34 W	733	10					
SAVANE, POINTE	PT	14 42 N	60 54 W	733	05					
SAVANE, POINTE DE LA	PI	16 30 N	61 27 W	733	06					
SAVON, MORNE SEE										
MORNE À SAVON, POINTE	HEAD	16 14 N	61 33 W	733	00					
SAVON, MORNE	MT	16 04 N	61 41 W	733	01					
SAVON, MORNE À SEE										
MORNE À SAVON, POINTE	HEAD	16 14 N	61 33 W	733	00					
SCHOLCHER	POPL	14 37 N	61 06 W	733	02					
SCHOLCHER, MORNE	HILL	14 37 N	61 06 W	733	04					
SCIÉRIE	PLNT	14 49 N	61 00 W	733	02					
SÉBASTOPOL	PLNT	14 36 N	60 58 W	733	04					
SEC, MORNE	MT	15 52 N	61 38 W	733	06					
SÈCHE, RIVIÈRE	STRM	14 46 N	61 12 W	733	02					
SÉFORGE	POPL	16 16 N	61 22 W	733	01					
SÉGUINEAU	PLNT	14 50 N	61 02 W	733	02					
SEINES, HAVRE À	ANCH	15 52 N	61 37 W	733	06					
SEL, ACUL DE	COVE	16 26 N	61 24 W	733	01					
SELLIER, ANSE	COVE	14 52 N	61 08 W	733	02					
SENCE, RIVIÈRE SEE SENS, RIVIÈRE	STRM	15 59 N	61 43 W	733	00					
SENS, RIVIÈRE	STRM	15 59 N	61 43 W	733	01					
SEVRAY	POPL	16 03 N	61 45 W	733	01					
SIDOT	PLNT	14 42 N	61 09 W	733	02					
SILLON, ANSE	COVE	16 12 N	61 47 W	733	02					
SILLON, POINTE	PT	16 12 N	61 47 W	733	02					
SIMON, BAIE DU	BAY	14 36 N	60 52 W	733	02					
SIMON, CUL-DE-SAC SEE										
SIMON, BAIE DU	BAY	14 36 N	60 52 W	733	00					
SIMON, POINTE	PT	14 36 N	61 04 W	733	02					
SIMON, RIVIÈRE DU	STRM	14 35 N	60 52 W	733	02					
SIMPSON, ÉTANG DE SEE SIMSON, LAC	LAGN	18 03 N	63 07 W	733	00					
SIMPSON, LAC SEE SIMSON, LAC	LAGH	18 03 N	63 07 W	733	01					
SIMSON	MT	14 41 N	61 09 W	733	02					
SIMSON, LAC (FRENCH WEST INDIES)										
SIMSON BAAI LAGOEN	LAGN	18 03 N	63 07 W	733	10					
(NETHERLANDS WEST INDIES)										
SIMSON, LAGON SEE SIMSON, LAC	LAGN	18 03 N	63 07 W	733	00					
SIMSON BAAI LAGOEN SEE SIMSON, LAC	LAGN	18 03 N	63 07 W	733	00					
SIMSON'S BAY, LAC SEE SIMSON, LAC	LAGN	18 03 N	63 07 W	733	00					
SIMSONS-LAGUNE SEE SIMSON, LAC	LAGN	18 03 N	63 07 W	733	00					
SINGE, BANC DU	BANK	14 27 N	60 54 W	733	10					
SINGE BANK SEE SINGE, BANC DU	BANK	14 27 N	60 54 W	733	00					
SINT BARTHOLEMY, KANAAL VAN SEE										
SAINT BARTHÉLEMY CHANNEL	CHAN	18 00 N	63 00 W	733	00					
SINT BARTHOLOMEY, KANAAL VAN SEE										
SAINT BARTHÉLEMY CHANNEL	CHAN	18 00 N	63 00 W	733	00					
SINT BARTH'S, KANAAL VAN SEE										
SAINT BARTHÉLEMY CHANNEL	CHAN	18 00 N	63 00 W	733	00					
SINT MAARTEN SEE SAINT MARTIN	ISL	18 04 N	63 04 W	733	00					
SINT MARTIJN SEE SAINT MARTIN	ISL	18 04 N	63 04 W	733	00					
SINT MARTIN SEE SAINT MARTIN	ISL	18 04 N	63 04 W	733	00					
SOBBÉ, CAYE	REEF	14 33 N	61 01 W	733	00					
SOLDAT, COLLINE DU	HILL	18 07 N	62 59 W	733	01					
SOLDAT, POINTE	PT	16 18 N	61 48 W	733	01					
SOLOMON, CAPE SEE SALOMON, CAP	CAPE	14 30 N	61 06 W	733	00					
SOUDON-KERFILY	PLNT	14 39 N	61 00 W	733	02					
SOUFFLEUR SEE LE SOUFFLEUR	POPL	16 19 N	61 03 W	733	00					
SOUFFLEUR SEE LE SOUFFLEUR	ROCK	16 19 N	61 17 W	733	00					
SOUFFLEUR, ACUL DU	COVE	16 29 N	61 25 W	733	06					
SOUFFLEUR, ANSE DU	COVE	16 25 N	61 32 W	733	01					
SOUFFLEUR, PASSE DU	CHAN	15 50 N	61 37 W	733	01					
SOUFFLEUR, POINTE DU	PT	14 52 N	61 12 W	733	02					
SOUFFLEUR, POINTE DU	PT	16 05 N	61 47 W	733	01					
SOUFFLEUR, POINTE DU SEE										
SOUFFLEUR, POINTE DU	PT	14 52 N	61 12 W	733	00					
SOUPRIÈRE	MT	16 03 N	61 40 W	733	09					
SOURCE, ANSE À LA	COVE	15 58 N	61 38 W	733	01					
SOUS-LE-VENT, ÎLES SEE										
LEEWARD ISLANDS	ISLS	17 00 N	63 00 W	733	00					
SOUTER, RIVIÈRE	STRM	14 36 N	61 04 W	733	04					
SOUTH CHANNEL SEE SUD, CANAL DU	CHAN	17 54 N	62 52 W	733	00					
SOUTHEAST CHANNEL SEE										
SUD-EST, CANAL DU	CHAN	17 54 N	62 51 W	733	00					
SPANIARD ROCK SEE										
ESPAGNOLE, BASSE	REEF	18 08 N	63 01 W	733	00					
SPOULTOURNE, POINTE SEE										
BATTERIE, POINTE DE LA	PT	14 45 N	60 57 W	733	00					
SPOURTOURNE SEE SPOUTOURNE	PLNT	14 45 N	60 56 W	733	00					
SPOUTOURNE	PLNT	14 45 N	60 56 W	733	02					
SUBERCAZEAU SEE SUBERCAZEUX	POPL	16 18 N	61 40 W	733	00					

BLANK PAGE

- CONTINUED -

GAZETTEER
FRENCH
WEST INDIES

2

OF



F
S
T
C

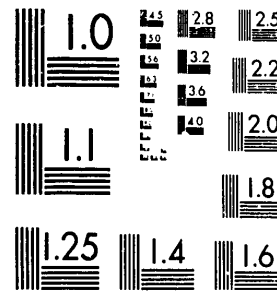

MICROCOPY RESOLUTION TEST CHART
NATIONAL BUREAU OF STANDARDS-1963 A

XST HQ FORM 58 (13 FEB 80)

SUBERCAZEUX	POPL	16 18 N	61 40 W	733	01	TASTE, POINTE À LA	PT	15 58 N	61 37 W	733	01
SUD, ANSE DU SEE FIDELING, ANSE	CUVE	15 51 N	61 38 W	733	00	TENOS, POINTE	PT	14 48 N	61 00 W	733	02
SUD, BALEIN DU	ROCK	16 10 N	61 07 W	733	01	TERRE BASSE, POINTE SEE					
SUD, BRAS DU	STRM	16 14 N	61 46 W	733	01	BASSE TERRE, POINTE	PT	18 03 N	63 10 W	733	00
SUD, CANAL DU	CHAN	17 54 N	62 52 W	733	00	TERRE DE BAS SEE TERRE D'EN BAS	ISL	15 52 N	61 38 W	733	00
						TERRE DE BAS	ISL	16 10 N	61 07 W	733	01
SUD, LA POINT SEE SUD, POINTE	PT	15 50 N	61 38 W	733	00	TERRE-DE BAS SEE LE BOURG	POPL	15 51 N	61 39 W	733	00
SUD, PASSE DU	CHAN	15 51 N	61 37 W	733	01	TERRE DE HAUT	ISL	16 11 N	61 07 W	733	01
SUD, POINTE	PT	15 50 N	61 38 W	733	01	TERRE-DE HAUT SEE BOURG DES SAINTES	POPL	15 58 N	61 35 W	733	00
SUD-EST, CANAL DU	CHAN	17 54 N	62 51 W	733	00	TERRE D'EN BAS	ISL	15 52 N	61 38 W	733	08
SUD-EST, PASSE DU SEE SUD, PASSE DU	CHAN	15 51 N	61 37 W	733	00	TERRE D'EN BAS SEE TERRE DE BAS	ISL	16 10 N	61 07 W	733	00
SUD-OUEST, PASSE DU	CHAN	15 50 N	61 38 W	733	01	TERRE D'EN HAUT	ISL	15 52 N	61 35 W	733	08
SUFFRIN	PLNT	14 33 N	60 58 W	733	02	TERRE D'EN HAUT SEE TERRE DE HAUT	ISL	16 11 N	61 07 W	733	00
SUGARLOAF SEE PAIN DE SUCRE	HILL	15 52 N	61 37 W	733	00	TERRE DU BAS SEE TERRE D'EN BAS	ISL	15 52 N	61 38 W	733	00
SUGARLOAF SEE LE PAIN DE SUCRE	ISL	17 54 N	62 53 W	733	00	TERRES-BASSES SEE					
SUGARLOAF PASSAGE SEE						TERRES-BASSES, PÉNINSULE DES	PEN	18 03 N	63 09 W	733	00
PAIN DE SUCRE, PASSE DU	CHAN	15 52 N	61 36 W	733	00	TERRES-BASSES, PÉNINSULE DES	PEN	18 03 N	63 09 W	733	01
SUGAR LOAF PEAK SEE PAIN DE SUCRE	PEAK	14 51 N	61 12 W	733	00	TERRES BASSES, POINTE DES SEE					
SUGARLOAF ROCK SEE						BASSE TERRE, POINTE	PT	18 03 N	63 10 W	733	00
PAIN-DE-SUCRE, ROCHER	ROCK	14 48 N	61 00 W	733	00	TERRES D'ABSALON SEE ABSALON	POPL	14 41 N	61 06 W	733	00
SULPICE, MORNE	MT	14 30 N	60 53 W	733	02	TERRES SAINVILLE	SECP	14 36 N	61 04 W	733	02
SURGY	POPL	16 16 N	61 21 W	733	01	TERREVILLE, HAUTEUR DE SEE					
SYNDARE, ÎLOTS	ISLS	17 53 N	62 51 W	733	10	TERREVILLE, HAUTEURS DE	UPLD	14 38 N	61 06 W	733	00
						TERREVILLE, HAUTEURS DE	UPLD	14 38 N	61 06 W	733	04
TABLE SEE TABLE, ROCHER	ISL	17 58 N	62 56 W	733	00	TÊTE À BOEUF	HEAD	16 28 N	61 25 W	733	06
TABLE, POINTE LA SEE						TÊTE À L'ANGLAIS	ISL	16 23 N	61 46 W	733	01
LA TABLE, POINTE	PT	14 46 N	60 53 W	733	00	THALAMONT, BAIE SEE THALÉMONT, BAIE BAY	ISL	14 38 N	60 54 W	733	00
TABLE, ROCHE SEE TABLE, ROCHER	ISL	17 58 N	62 56 W	733	00	THALAMONT, POINTE SEE					
TABLE, ROCHER	ISL	17 58 N	62 56 W	733	01	THALÉMONT, POINTE	PT	14 38 N	60 53 W	733	00
TABLE AU DIABLE	ROCK	14 23 N	60 52 W	733	02	THALÉMONT, BAIE	BAY	14 38 N	60 54 W	733	02
TABLE DU DIABLE	ISL	14 46 N	60 53 W	733	02	THALÉMONT, POINTE	PT	14 38 N	60 53 W	733	02
TAFARD, ANSE	COVE	14 28 N	61 03 W	733	04	THÉOGÈNE, POINTE	PT	14 32 N	60 50 W	733	02
TAFARD BAY SEE TAFARD, ANSE	COVE	14 28 N	61 03 W	733	00	THIÉRY, ÎLET	ISL	14 37 N	60 51 W	733	02
TARARE, ANSE	COVE	16 16 N	61 13 W	733	06	THREE COWS, THE SEE					
TARARE, POINTE	PT	16 15 N	61 12 W	733	06	TROIS VACHES, POINTE DES	PT	16 30 N	61 29 W	733	00
TARTANE	POPL	14 46 N	60 55 W	733	03	THURIN, ANSE	BGHT	14 44 N	61 11 W	733	10
TARTANE, BAIE DE	BAY	14 46 N	60 55 W	733	03	TI-CHARLIE	ISL	15 53 N	61 36 W	733	06
TARTANE, CUL-DE-SAC	COVE	14 45 N	60 53 W	733	03	TINTAMARRE, ÎLOT SEE					
TARTANE, POINTE DE	PT	14 46 N	60 55 W	733	03	TINTAMARRE, ÎLOT	ISL	18 07 N	63 00 W	733	00
TARTANNE, CUL-DE-SAC SEE						TINTAMARRE, ÎLE SEE					
TARTANE, CUL-DE-SAC	COVE	14 45 N	60 53 W	733	00	TINTAMARRE, ÎLOT	ISL	18 07 N	63 00 W	733	00
TARTENSON, FORT	FORT	14 36 N	61 05 W	733	04	TINTAMARRE, ÎLOT	ISL	18 07 N	63 00 W	733	09
						TINTAMARRE ISLAND SEE					
						TINTAMARRE, ÎLOT	ISL	18 07 N	63 00 W	733	00

TOC VERS, ÎLOT	ISL	17 56 N	62 49 W	733	01				
TOC VERTÉ SEE TOC VERS, ÎLOT	ISL	17 56 N	62 49 W	733	00				
TOINY, ANSE À	COVE	17 52 N	62 48 W	733	01				
TOINY, POINTE	PT	17 53 N	62 47 W	733	01				
TOISROUX, ÎLET	ISL	14 24 N	60 50 W	733	02				
TOME, ÎLET	ISL	16 09 N	61 35 W	733	01				
TORAILLE	PLNT	14 31 N	60 58 W	733	02				
TORTUE, ACUL À	COVE	16 29 N	61 25 W	733	06				
TORTUE, ÎLE SEE TORTUE, ÎLOT	ISL	17 54 N	62 47 W	733	00				
TORTUE, ÎLET SEE TORTUE, ÎLOT	ISL	17 54 N	62 47 W	733	00				
TORTUE, ÎLOT	ISL	17 54 N	62 47 W	733	10				
TORTUE, POINTE À	PT	16 29 N	61 25 W	733	06				
TOUCHE, ANSE LA SEE LA TOUCHE, ANSE	BGHT	14 44 N	61 11 W	733	00				
TOUFFE, SOMMET À LA	PEAK	16 11 N	61 45 W	733	01				
TOURELLES, BAIE DES	BAY	14 36 N	61 04 W	733	04				
TOURNEAUX, ANSE LE SEE									
LE TOURNEAUX, ANSE	COVE	16 08 N	61 47 W	733	00				
TOURNEDOS, RIVIÈRE	STRM	14 50 N	61 08 W	733	02				
TOUZA, RAVINE	STRM	14 37 N	61 06 W	733	02				
TRENELLE, RIVIÈRE	STRM	14 32 N	60 59 W	733	02				
TRÉSOR, BAIE DU	BAY	14 46 N	60 54 W	733	02				
TRIANON SEE ROUSSEL	POPL	15 54 N	61 20 W	733	00				
TRIANON	PLNT	14 37 N	60 55 W	733	02				
TRIANON, RAVINE	STRM	15 54 N	61 20 W	733	01				
TRINITÉ SEE LA TRINITÉ	POPL	14 44 N	60 58 W	733	00				
TRINITÉ, HAVRE DE LA	BAY	14 44 N	60 58 W	733	02				
TRINITÉ, RIVIÈRE DE LA	STRM	16 13 N	61 36 W	733	01				
TRINITÉ BAY SEE									
TRINITÉ, HAVRE DE LA	BAY	14 44 N	60 58 W	733	00				
TROIS, BAIE DES SEE TROIS, BAIE DES	BAY	15 59 N	61 19 W	733	00				
TROIS CAILLES BANK SEE									
TROIS CAYES, BANC DES	BANK	14 27 N	60 54 W	733	00				
TROIS CAYES, BANC DES	BANK	14 27 N	60 54 W	733	10				
TROISIÈME BRANCH SEE TROISIÈME BRAS	STRM	16 15 N	61 41 W	733	00				
TROISIÈME BRAS	STRM	16 15 N	61 41 W	733	07				
TROIS ÎLETS	ISLS	14 33 N	61 02 W	733	02				
TROIS-ÎLETS	POPL	15 56 N	61 20 W	733	01				
TROIS-ÎLETS	POPL	14 32 N	61 02 W	733	02				
TROIS ÎLETS, ANCHORAGE DES SEE									
TROIS ÎLETS, MOUILLAGE DES	ANCH	14 33 N	61 02 W	733	00				
TROIS ÎLETS, MOUILLAGE DES	ANCH	14 33 N	61 02 W	733	00				
TROIS-RIVIÈRES	POPL	15 59 N	61 39 W	733	08				
TROIS RIVIÈRES, ANSE DES	COVE	14 28 N	60 58 W	733	02				
TROIS RIVIÈRES, POINTE DES	PT	15 58 N	61 39 W	733	01				
TROIS VACHES, POINTE DES	PT	16 30 N	61 29 W	733	06				
TROU AU DIABLE, BAIE DU	BAY	14 28 N	60 55 W	733	02				
TROU AUX CHIENS, MONTAGNE DU	MT	16 00 N	61 38 W	733	01				
TROU AUX CHIENS, RIVIÈRE DU	STRM	15 59 N	61 37 W	733	01				
TROU AUX CHIENS MOUNTAIN SEE									
TROU AUX CHIENS, MONTAGNE DU	MT	16 00 N	61 38 W	733	00				
TROU BOIS, MORNE	HILL	14 44 N	60 54 W	733	04				
TROU MARINGOUINS	PLNT	14 36 N	61 00 W	733	02				
TROUVÉ, MONT SEE CARMICHAËL, MORNE	MT	16 03 N	61 40 W	733	00				
TURLET, POINTE	PT	15 58 N	61 43 W	733	01				
UNION, FORT DE L'	FORT	16 13 N	61 32 W	733	01				
UNION-DOSTALY	PLNT	14 36 N	60 53 W	733	01				
UNION EN BAS									
UNION EN HAUT	PLNT	14 47 N	61 01 W	733	05				
UPPER SAINT ISLAND SEE									
TERRE D'EN HAUT	ISL	15 52 N	61 35 W	733	00				
VACHE, CAYE À	BANK	14 34 N	61 03 W	733	00				
VACHE, POINTE À	PT	15 52 N	61 38 W	733	06				
VAISINIER, POINTE	PT	14 51 N	61 05 W	733	02				
VAISSEAUX, BANC DES	BANK	16 08 N	61 17 W	733	07				
VAISSEAUX, PASSE DES	CHAN	15 53 N	61 35 W	733	08				
VAISSEAUX BANK SEE									
VAISSEAUX, BANC DES	BANK	16 08 N	61 17 W	733	06				
VAISSEAUX, PASSE DES SEE									
BALEINE, PASSE DE LA	CHAN	15 53 N	61 35 W	733	00				
VAL DE L'ORGE, ANSE DU	COVE	16 02 N	61 45 W	733	01				
VAL D'OR	PLNT	14 26 N	60 52 W	733	02				
VAL D'OR	PLNT	14 32 N	60 57 W	733	02				
VALEAU	POPL	16 01 N	61 42 W	733	01				
VALEAU	POPL	16 02 N	61 43 W	733	01				
VALENTIN, MORNE	MT	14 35 N	60 54 W	733	02				
VALLÉE D'OR	POPL	16 16 N	61 15 W	733	01				
VANOVRE, ANSE SEE VANOVRE, ANSE DU	COVE	15 51 N	61 36 W	733	00				
VANOVRE, ANSE DU	COVE	15 51 N	61 36 W	733	10				
VATABLE, POINTE	PT	14 32 N	61 02 W	733	04				
VATABLE, RIVIÈRE LA SEE									
LA VATABLE, RIVIÈRE	STRM	14 32 N	61 02 W	733	00				

VAUCHELET, CASCADE SEE																					
GRANDE CASCADE	FALL	16 02 N	61 40 W	733	00	VIEILLE ANSE, POINTE DE LA	PT	15 53 N	61 35 W	733	10										
VAUCHELET, CASCADE DU	FALL	16 02 N	61 42 W	733	01	VIERGE, BANC DE LA	BANK	14 35 N	61 00 W	733	04										
VAUCLIN SEE LE VAUCLIN	POPL	14 33 N	60 51 W	733	00	VIERGE, POINTE DE LA	PT	14 36 N	61 02 W	733	02										
VAUCLIN, ANSE DU SEE						VIERGE, POINTE DE LA	PT	14 36 N	61 05 W	733	02										
VAUCLIN, BAIE DU	BAY	14 33 N	60 50 W	733	00	VIEUX-BOURG SEE MORNE-À-L'EAU	POPL	16 21 N	61 31 W	733	00										
VAUCLIN, BAIE DU	BAY	14 33 N	60 50 W	733	02	VIEUX-BOURG, ANSE SEE															
VAUCLIN, CAYES DU	REEF	14 34 N	60 49 W	733	10	MORNE-À-L'EAU, ANSE DU	COVE	16 21 N	61 31 W	733	00										
VAUCLIN, CUL-DE-SAC DU SEE						VIEUX-FORT	POPL	15 57 N	61 43 W	733	09										
VAUCLIN, BAIE DU	BAY	14 33 N	60 50 W	733	00	VIEUX-FORT	POPL	16 00 N	61 18 W	733	01										
VAUCLIN, MONTAGNE DU	MT	14 33 N	60 53 W	733	02	VIEUX-FORT, ANSE DU	COVE	16 22 N	61 45 W	733	01										
VAUCLIN, PASSE DU	CHAN	14 32 N	60 49 W	733	10	VIEUX-FORT, ÎLET DU	ISL	16 00 N	61 19 W	733	01										
VAUCLIN, POINTE DU	PT	14 34 N	60 50 W	733	10																
VAUCLIN, RIO SEE						VIEUX FORT, POINTE DE SEE															
VAUCLIN, RIVIÈRE DU	STRM	14 33 N	60 50 W	733	00	VIEUX-FORT, POINTE DU	PT	15 57 N	61 43 W	733	00										
VAUCLIN, RIVIÈRE DU	STRM	14 33 N	60 50 W	733	02	VIEUX-FORT, POINTE DU	PT	16 22 N	61 46 W	733	01										
VAUCLIN CAYS SEE VAUCLIN, CAYES DU	REEF	14 34 N	60 49 W	733	00	VIEUX-FORT, POINTE DU	PT	15 57 N	61 43 W	733	01										
VAUCLIN CHANNEL SEE						VIEUX-FORT, RAVINE DE SEE															
VAUCLIN, PASSE DU	CHAN	14 32 N	60 49 W	733	00	VIEUX-FORT, RIVIÈRE DE	STRM	15 59 N	61 16 W	733	00										
VAUCLIN POINT SEE						VIEUX-FORT, RIVIÈRE DE	STRM	15 59 N	61 18 W	733	01										
VAUCLIN, POINTE DU	PT	14 34 N	60 50 W	733	00	VIEUX-FORT, RIVIÈRE DU SEE	STRM	15 59 N	61 18 W	733	00										
VENT, ANSE DU SEE BANANIER, ANSE DU	BGHT	15 53 N	61 36 W	733	00	VIEUX-FORT, RIVIÈRE DE	STRM	15 59 N	61 18 W	733	00										
VENT, ÎLES DU SEE WINDWARD ISLANDS	ISLS	13 00 N	61 00 W	733	00	VIEUX-FORT, RIVIÈRE DU	STRM	16 22 N	61 45 W	733	01										
VENT, MORNE	MT	14 31 N	60 54 W	733	02	VIEUX-FORT ISLET SEE															
VENT, POINTE DU	PT	15 53 N	61 34 W	733	01	VIEUX-FORT, ÎLET DU	ISL	16 00 N	61 19 W	733	00										
VENT, POINTE DU	PT	16 14 N	61 19 W	733	01	VIEUX FORT POINT SEE															
						VIEUX-FORT, POINTE DU	PT	15 57 N	61 43 W	733	00										
VENT, MORNE	HILL	14 39 N	61 09 W	733	04	VIEUX-FORT RIVIÈRE SEE															
VERDIER	POPL	16 12 N	61 36 W	733	01	VIEUX-FORT, RIVIÈRE DU	STRM	16 22 N	61 45 W	733	00										
VERDURE, POINTE DE LA	PT	16 12 N	61 31 W	733	01	VIEUX-HABITANTS	POPL	16 04 N	61 46 W	733	01										
VERMONT	POPL	16 24 N	61 28 W	733	01	VIGIE, MORNE	MT	15 51 N	61 39 W	733	06										
VERSAILLES	POPL	16 13 N	61 37 W	733	01	VILAIN, RAVINE	STRM	14 37 N	61 04 W	733	02										
						VILLERS, POINTE	PT	16 15 N	61 48 W	733	01										
VERT, MORNE	MT	14 35 N	60 58 W	733	02	VINCE	POPL	16 14 N	61 36 W	733	01										
VERT, MORNE	MT	14 43 N	61 09 W	733	02	VIOLON	ROCK	15 57 N	61 41 W	733	01										
VERTE, CAYE	ISL	18 05 N	63 01 W	733	08	VIOLON, POINTE DU	PT	15 57 N	61 41 W	733	01										
VERT-PRÉ SEE QUARTIER VERT-PFÉ	POPL	14 41 N	60 59 W	733	00	VIPART	POPL	16 20 N	61 24 W	733	01										
VERT-PRÉ, MORNE	MT	14 42 N	60 58 W	733	02	VIVÉ	PLNT	14 51 N	61 05 W	733	04										
VEZOU SEE VEZOUX	POPL	16 18 N	61 16 W	733	00	VIVIÈS	PLNT	14 50 N	61 07 W	733	02										
VEZOUX	POPL	16 18 N	61 16 W	733	07	VOILE, ANSE À	COVE	14 51 N	61 13 W	733	02										
VIALA	PLNT	14 49 N	61 13 W	733	02	VOÛTE, CANAL DE LA	CHAN	16 21 N	61 30 W	733	06										
VIARD, POINTE	PT	16 30 N	61 27 W	733	06	VOÛTE, ÎLETS À LA	ISLS	16 21 N	61 31 W	733	06										
VIARD, RAVINE	STRM	16 19 N	61 41 W	733	01	VOÛTE, TROU DE LA	COVE	16 21 N	61 30 W	733	06										
VICTOIRE	PLNT	14 37 N	60 57 W	733	02																
VIEILLE ANSE	COVE	15 53 N	61 35 W	733	06																

WATEL		PLNT	14 43 N	60 59 W	733	04	ZAMBI, HORNE	MT	16 15 N	61 12 W	733	06
WEST CHANNEL SEE OUEST, CANAL DE L'	CHAN	17 54 N	62 52 W	733	00	ZÉVALOS	POPL	16 18 N	61 19 W	733	01	
WHALE ROCK SEE LA BALEINE	ROCK	15 53 N	61 35 W	733	00	ZIMBIMBE, PLATEAU	UPLD	16 03 N	61 38 W	733	01	
WHALE SHOAL SEE LARGE, BALEINE DU	SHOL	15 53 N	61 35 W	733	00	ZOMBI, ANSE À	COVE	16 11 N	61 47 W	733	01	
WINDWARD BAY SEE BANANIER, ANSE DU	BGHT	15 53 N	61 36 W	733	00	ZOMBI, POINTE	PT	14 37 N	60 53 W	733	02	
WINDWARD ISLANDS	ISLS	13 00 N	61 00 W	733	00	ZOMBI, POINTE À	PT	16 11 N	61 47 W	733	01	
						ZOMBIE, ÉTANG	LAKE	16 02 N	61 38 W	733	07	
						ZOMBIE POND SEE ZOMBIE, ÉTANG	LAKE	16 02 N	61 38 W	733	00	
						ZOMBIS, ETANG SEE ZOMBIE, ÉTANG	LAKE	16 02 N	61 38 W	733	00	
YANG TING, COL	PASS	14 44 N	61 07 W	733	02	ZOMBIS, ROCHER	MT	14 29 N	60 53 W	733	02	
YANKA, ÎLET SEE YONKA, ÎLET	ISL	16 10 N	61 35 W	733	00	ZOMBIS ROCK SEE ZOMBIS, ROCHER	MT	14 29 N	60 53 W	733	00	
YONKA, ÎLET	ISL	16 10 N	61 35 W	733	01	ZOMBY, ANSE À SEE ZOMBI, ANSE À	COVE	16 11 N	61 47 W	733	00	
						ZOZIO, POINTE	PT	15 53 N	61 34 W	733	01	