

GAZETTEER
OF
ANDORRA

I OF I

F
S
T
C

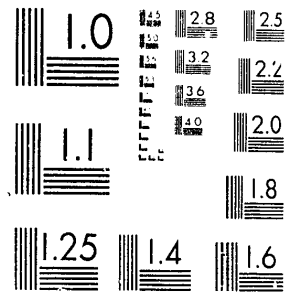

MICROCOPY RESOLUTION TEST CHART
NATIONAL BUREAU OF STANDARDS: 1963-A

XST HQ FORM 58 (13 FEB 80)

LIBRARY FILE
CATALOGED

FOR OFFICIAL USE ONLY

GAZETTEER OF ANDORRA

DIIST
Catalog
SD
SK2045

IA-82055584

NAMES APPROVED
BY THE UNITED STATES
BOARD ON GEOGRAPHIC NAMES

PUBLISHED BY THE
DEFENSE MAPPING AGENCY
WASHINGTON, D.C.



FSTO REF A-100 000000
1982 000-000 A-0033

SEPTEMBER 1981

GAZGNANDORRAXXX

FOR OFFICIAL USE ONLY

GAZETTEER OF ANDORRA

NAMES APPROVED
BY THE UNITED STATES
BOARD ON GEOGRAPHIC NAMES

Prepared by:
James R. Oliver¹, Charles M. Heyda² and Robert F. Augustine³

PUBLISHED BY THE
DEFENSE MAPPING AGENCY
WASHINGTON, D.C.

Geographic names or their spellings do not necessarily
reflect recognition of the political status of an area by
the United States Government.

SEPTEMBER 1981

1. Technical Information Specialist, DMAHTC.
2. Scientific Linguist, DMAHTC.
3. Supervisory Cartographer, DMAHTC.

GAZETTEER OF ANDORRA

1981

APPROVED FOR RELEASE: 2007/02/20: CIA-RDP01-00707R000200060009-2
25X1

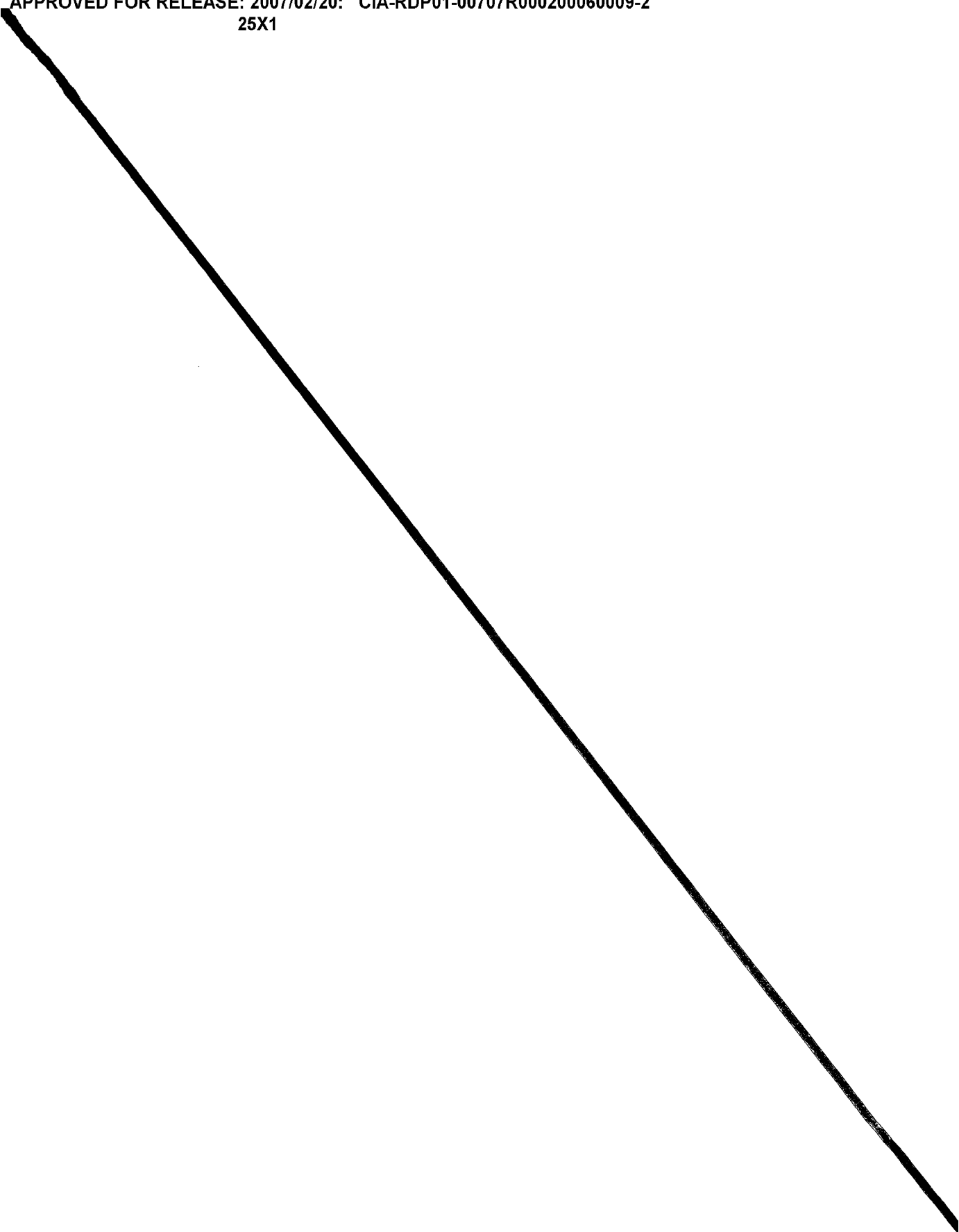

APPROVED FOR RELEASE: 2007/02/20: CIA-RDP01-00707R000200060009-2
25X1

P R E F A C E

UNITED STATES BOARD ON GEOGRAPHIC NAMES

The United States Board on Geographic Names (BGN) is the official United States body created in 1890 to provide for uniform usage of geographic names throughout the Federal Government. Established in its present form by a Public Law enacted in 1947, BGN operates through several committees to standardize names of geographic features in the United States, foreign areas, Antarctica, undersea areas, and extraterrestrial bodies. According to the law, the Board shares its responsibility with the Secretary of the Interior. In the exercise of this responsibility, the Secretary approves names recommended by BGN, appoints members to certain committees, and ratifies principles and procedures. Members of the Board representing various Federal departments and agencies, serve for two-year terms.

Essential to the Board's function of standardizing names is the promulgation of names information. Traditionally, names of geographic features outside the United States have been published in a series of BGN gazetteers and the needs of a wide range of users—both within the Federal Government and elsewhere—have been well served by these publications. The present gazetteer is the one of a new series of place-name documents that is quite similar to the earlier BGN gazetteers, the principal difference being the addition of Universal Transverse Mercator (UTM) grid coordinates. These data allow even wider use of the gazetteers because they permit feature identification by the UTM reference system, which is used in many areas. Other features of the gazetteer are explained in the introduction.

The responsibility for producing and distributing the gazetteers has been assigned to the Defense Mapping Agency as part of its overall mission of supporting foreign-area scientific studies for the Federal Government. The production of gazetteers is based on the work of linguists, geographers, and cartographers, who use a variety of source materials. Wherever possible gazetteer production is carried out with the cooperation of the concerned country.

RICHARD R. RANDALL
Executive Secretary
United States Board
on Geographic Names

INTRODUCTION

This gazetteer contains approximately 3,100 entries for places and features in Andorra. Research for the publication was completed in August 1981 and the names in it supersede those in all previous lists contained in BGN Gazetteers or in DMA publications for the area. The entries include names approved by the U.S. Board on Geographic Names (BGN) and unapproved variant names, the latter cross-referenced to the approved name. *Users of the Gazetteer should always refer to main entries for approved names.*

The basic names coverage corresponds to that on maps at the scale of 1:10,000. Entries include the names of first order administrative divisions, populated places, and, various other cultural, topographic and hydrographic features.

Sheet NK 31-04 of Series 1501 covers the entire country and all names appearing on the sheet are included in the gazetteer either as BGN-approved names or unapproved variants. No airfield names are included.

Most features can be identified and located by the approved name on one or both of the following sources:

1. Valls d'Andorra, Consell General, 1976; scale 1:10,000.
2. Valls d'Andorra, Consell General, 1976; scale 1:50,000.

Names used on the Consell General maps were gathered by local toponymic commissions, and approved by the official linguistic commission with the assistance of Mr. Albert Manent. The overall quality of names in this gazetteer is rated as excellent.

A co-principality, with an area of 465 square kilometers, Andorra is located on the southern slope of the eastern Pyrenees between France and Spain. The Bishop of Urgel and the President of the Republic of France exercise joint sovereignty and each has established a Permanent Delegation for Andorran Affairs. These delegations act on proposals submitted by a general council consisting of 28 elected members representing six parishes. Catalan is the principal spoken language.

Interpretation of entries

Code numbers and letters are used in this gazetteer in order to conserve space and provide information concisely.

Names.—Approved standard names and unapproved variant names appear in the first column. The variant names are always cross-referenced to the standard names by use of the word "see." Names containing generic and other elements preceding the specific term (except names of populated places) are alphabetized by the specific part; thus Riu de l'Astrell, the name of a stream, is listed as Astrell, Riu de l'. Where part of a name is underlined, the use of the part not underlined is optional. If two or more names are approved for a feature, each is identified in brackets and any or all may be used.

Language labels are used to identify alternate local names of non-international features. Local names of international features are identified by major-political-entity labels. Where only one country is identified parenthetically, no name is available for that feature in the adjacent country.

The spelling of Catalan names is in accord with standard Catalan orthography. Diacritic marks used in approved Catalan names in this gazetteer are the acute accent (´), grave accent (`), dieresis (¨) and cedilla (¸).

Designation.—The second column contains designations or abbreviations of designations, as listed below. In order to reduce ambiguity, the sense in which designation terms are used and the range of features to which they are applied in *this gazetteer* are stated in the list. In Andorra some of the features do not fit precisely into the categories used to designate them and others could be designated in more than one way.

ADM1	first-order administrative division (parròquia)
AMTH	amphitheater
BDG	bridge
BSNH	headwater basin (basin at the source of one or more streams)
CAVE	cave
CH	chapel, church
CLG	clearing
CLF	cliff(s)

CML	common (land belonging to or used by the community at large)
CNFL	confluence
CNL	canal
CRQ(S)	cirque(s) (bowl-shaped depression formed by the action of ice at the head of a valley glacier)
CRRL	corral(s) (pen or enclosure for cattle)
CULT	cultivated area, cultivated land
DAM	dam
DIST	district (Comarca in Andorra), a tract of land identified by name but of unspecified function
FLLS	waterfall
FRM(S)	farm(s)
FRST	forest, woods
GRGE	gorge, defile (narrow passageway)
HSE	house
HUT	hut(s)
LCTY	lake region, locality
LICK	salt lick
LK(S)	tarn(s) (a lake or pond, usually in a cirque)
ML	mill
MNQR	quarries
MT	mountain
MTS	mountain range
PASS	gap, pass
PCLI	independent political entity (principality)
PK(S)	peak(s), summit(s)
PPL	populated place (city, town, village, settlement)
PROM	promontory (a piece of high land of generally low surface relief jutting out above surrounding lower land)
PTR	pasture (some also meet the definition for <i>upland</i>)
RDGE	ridge
RKL(S)	rock(s) on land (boulder(s), pinnacle(s), crag(s), or rock outcrop(s) situated on land)
ROAD	road (improved and regularly maintained)
RSRT	resort, ski resort
RSV	reservoir
RUIN	ruin(s) (structure in a state of ruin, but not necessarily of great antiquity or of archaeological interest)
RVN	ravine(s) (short, steep, generally V-shaped watercourse)
SHRN	shrine
SITE	site (location of a former cultural feature with scant remains of the original structure)
SLP	slope(s)
SPNG	spring(s)
SPUR	spur (short, sloping ridge extending laterally from a mountain or other elevation)
STM	stream
STMX	section of stream (separately named part of a stream not delimited by significant confluences)
STNR	radio station
TAL	talus (sloping heap of rock fragments lying at the base of a cliff, and consisting of material which has fallen from its face)
TNL(S)	road tunnel(s)
TRK	track (unimproved road not regularly maintained)

TRL	trail
UPLD	upland (an elevated area with low to moderate surface relief; includes some small flattish areas on ridge crests or at intermediate elevations on slopes. Some <i>pastures</i> also meet the definition for <i>upland</i>).
VINS	vineyards

Latitude and Longitude.—The third and fourth columns indicate geographic coordinates with longitude based on Greenwich. Coordinates were generally read to the nearest minute and are for finding-purposes only.

Coordinates were read at the map symbol for populated places and other entities occupying limited sites, at the mouths or lower ends of streams, at one end of canals, at the summits of mountains and hills, and near the centers or midpoints of other features.

Area Code.—The first two alphabetical characters in the fifth column identify the country in which the feature is located. Although names for first-order administrative divisions in Andorra have been approved, all features except for first-order administrative divisions will be identified by the same last two digits of 00 because a lack of suitable material for establishing boundaries prevented a more specific administrative location of features. The following Area Codes have been assigned to features as listed below:

AN00	Principat d'Andorra, independent political entity (general and for all other features except first-order administrative divisions for reasons as listed above).
AN01	Andorra, first-order administrative division
AN02	Canillo, first-order administrative division
AN03	Encamp, first-order administrative division
AN04	La Massana, first-order administrative division
AN05	Ordino, first-order administrative division
AN06	Sant Julià de Lòria, first-order administrative division

Universal Transverse Mercator Grid Reference.—The sixth column provides the Universal Transverse Mercator (UTM) grid reference.

Sheet Number.—The seventh column shows the number of the sheet, actual or projected, of the Series 1501 maps on which the geographic coordinates of the feature appear.

Glossary of Generic Terms

The following terms occur as the generic parts of standard names in the gazetteer. The English term or terms which correspond to each local term were applied after objective study of cartographic and other source materials and do not necessarily reflect dictionary or other normalized usages.

alt	ridge
aspre(s)	vineyards
balma, balmes	cliff(s)
barraca	hut
barranc	cliff, ravine
baser(s)	cliff(s)
bassa, basses	tarn(s)
bassot	tarn
boïga, boïgues	cultivated land

bony mountain, peak, rock outcrop, spur
 borda, bordes farm(s), hut(s)
 bosc forest
 cabana hut
 callisa gorge
 camí track, trail
 canal(s) canal, ravine, stream(s)
 canya cave
 cap peak, ridge, spur
 carena ridge
 carrera trail
 carrerons trail
 carretera road
 casa house
 clot(s) cirque(s), headwater basin, ravine(s), slope(s)
 clotada ravine, slope
 coll gap, pass, spur
 collada, collades gap, pass
 collet gap, pass, peak, spur
 coma, comes cirque, ravine, slope, valley
 comella ravine, stream
 cóms tarn
 conreu cultivated area
 corral pasture
 cortal(s) corral(s), hut(s)
 costa, costes ridge, slope
 cova cave
 cresta, crestes ridge, spur
 devesa pasture
 drecera trail
 estany(s) reservoir, tarn(s)
 estanyó tarn
 estret defile, pass
 feixa cultivated area
 feixans cultivated area
 font(s) spring(s)
 fontanal spring
 forat ravine
 gorges gorge
 grau ravine, slope
 llac tarn
 llosers quarries
 marrades trail
 mas farm
 molí mill
 obac slope
 obaga, obagues slope(s)
 obagot slope
 pala, pales cliffs, slope

parròquia	first-order administrative division (parish)
pas	gap, pass
pedrusques	talus
pic	mountain, peak(s)
pla	upland
plana	slope, upland
planada, planades	upland
planell(s)	upland
planella	slope
pleta, pletes	pasture
pont	bridge
port	gap, pass
portell	gap
portella	gap, pass
prat(s)	pasture(s)
presa	dam
rec	canal, stream
refugi	resort
riba	talus
riu(s)	section of stream, stream(s)
roc(s)	cliff(s), peak(s), promontory, ridge, rock(s) on land, spur
roca, roques	cliffs, peak, rock(s) on land, slope, spur
saleres	salt lick
santuari	chapel
serra	mountain, ridge, spur
serrat	mountain, ridge, spur
solà	slope
solana	slope
tartera, tarteres	talus
terregalls	spur, talus
torrent	stream
tosa	peak, upland
tossal	peak, spur
túnels	road tunnel
turó	peak, spur
vial	road, trail

Reporting of Errors

It is requested that all who use this gazetteer aid in its correction for future printings by reporting errors and name changes including, if possible, the source of the correct information to:

Executive Secretary
U.S. Board on Geographic Names
Defense Mapping Agency
Building 56, U.S. Naval Observatory
Washington, D.C. 20305

—or—

Director
Defense Mapping Agency Hydrographic/Topographic Center
Attention: SDST
6500 Brookes Lane
Washington, D.C. 20315

Ordering Gazetteers

Gazetteers have been published for Antarctica, Undersea Features, and for all countries except the United States. Requests for copies should be addressed to:

DMAODS
Attention: DDCP
6500 Brookes Lane
Washington, D.C. 20315



THE DELINEATION OF INTERNATIONAL BOUNDARIES ON THIS MAP MUST NOT BE CONSIDERED AUTHORITATIVE

NAME	DESIG.	LAT.	LONG.	AREA CODE	UTM REF.	JOG 1501 SHEET NO.
Abalanc, Costa de l'	SLP	42 32'N	1 32'E	AN00	CH70	NK31-04
Abarsa, Pla de l'	UPLD	42 26'N	1 31'E	AN00	CH79	NK31-04
Abarsetar	LCTY	42 33'N	1 39'E	AN00	CH81	NK31-04
Abarsetar, Clots de l'	RVN	42 38'N	1 33'E	AN00	CH82	NK31-04
Abarsetar d'Arcalis	LCTY	42 38'N	1 30'E	AN00	CH72	NK31-04
Abarsetar de Ferreroles	LCTY	42 36'N	1 33'E	AN00	CH81	NK31-04
Abarsetar de la Coma	LCTY	42 38'N	1 29'E	AN00	CH72	NK31-04
Abarsetar de Rialb	LCTY	42 39'N	1 33'E	AN00	CH82	NK31-04
Abarsetar de Rialb, Serra del Cap de l'	RDGE	42 38'N	1 33'E	AN00	CH82	NK31-04
Abeletes, Clot de les	CRQ	42 32'N	1 44'E	AN00	CH90	NK31-04
Aburador, Riu de l'	STM	42 35'N	1 39'E	AN00	CH81	NK31-04
Abòs, Coll dels	PK	42 37'N	1 32'E	AN00	CH72	NK31-04
Agols, Riu de les	STM	42 31'N	1 36'E	AN00	CH80	NK31-04
Agrauillet, Serrat de l'	RDGE	42 32'N	1 33'E	AN00	CH80	NK31-04
Agrels, Canal dels	STM	42 33'N	1 29'E	AN00	CH71	NK31-04
Agrels, Pont dels	BDG	42 33'N	1 29'E	AN00	CH71	NK31-04
Agudeles, Planell de les	UPLD	42 34'N	1 33'E	AN00	CH81	NK31-04
Agunes, Borda de les	FRM	42 35'N	1 28'E	AN00	CH71	NK31-04
Agunes, Font de les	SPNG	42 35'N	1 28'E	AN00	CH71	NK31-04
Aiguaders, Costa dels	SLP	42 30'N	1 26'E	AN00	CH70	NK31-04
Aigua, Presa d'	DAM	42 30'N	1 35'E	AN00	CH80	NK31-04
Aiguarebre, Costa d'	SLP	42 37'N	1 31'E	AN00	CH71	NK31-04
Aiguarebre, Planell d'	UPLD	42 37'N	1 31'E	AN00	CH71	NK31-04
Aiguarebre, Riu d'	STM	42 36'N	1 31'E	AN00	CH71	NK31-04
Aigua Vella, Basers d'	CLF	42 36'N	1 38'E	AN00	CH81	NK31-04
Aigua Vella, Canal d'	STM	42 36'N	1 38'E	AN00	CH81	NK31-04
Aigua vella, Clots d'	RVN	42 36'N	1 38'E	AN00	CH81	NK31-04
Aigueraola, Pont de l'	BDG	42 32'N	1 37'E	AN00	CH81	NK31-04
Aigües Juntes	CNFL	42 35'N	1 28'E	AN00	CH71	NK31-04
Aigües Juntes, Bosc d'	FRST	42 35'N	1 28'E	AN00	CH71	NK31-04
Aïll, Roca d' [ANDORRA]	PK	42 28'N	1 27'E	AN00	CH70	NK31-04
Aïret, Solà d'	SLP	42 27'N	1 27'E	AN00	CH70	NK31-04
Aïrola, Bosc de l'	FRST	42 34'N	1 34'E	AN00	CH81	NK31-04
Aïrola, Coll de l'	PK	42 29'N	1 28'E	AN00	CH70	NK31-04
Aïrosa, Serra [ANDORRA]	RDGE	42 27'N	1 34'E	AN00	CH80	NK31-04
Aixades, Clots d'	RVN	42 35'N	1 35'E	AN00	CH81	NK31-04
Aixàs	PPL	42 29'N	1 28'E	AN00	CH70	NK31-04
Aixàs	DIST	42 29'N	1 28'E	AN00	CH70	NK31-04
Aixàs, Bosc d'	FRST	42 29'N	1 28'E	AN00	CH70	NK31-04
Aixàs, Riu d'	STM	42 29'N	1 28'E	AN00	CH70	NK31-04
Aixec, Riu	STM	42 33'N	1 35'E	AN00	CH81	NK31-04
Aixec, Riu	STM	42 35'N	1 40'E	AN00	CH91	NK31-04
Aixirivall: see Aixirivall	PPL	42 28'N	1 30'E	AN00	CH70	NK31-04
Aixirivall	PPL	42 28'N	1 30'E	AN00	CH70	NK31-04
Aixirivall, Bordes d'	FRMS	42 27'N	1 31'E	AN00	CH70	NK31-04
Aixirivall, Carretera d'	ROAD	42 27'N	1 29'E	AN00	CH70	NK31-04
Aixirivall, Conreu d'	CULT	42 28'N	1 30'E	AN00	CH70	NK31-04
Aixirivall, Riu d'	STM	42 28'N	1 30'E	AN00	CH70	NK31-04
Aixirivall, Solà d'	SLP	42 28'N	1 30'E	AN00	CH70	NK31-04
Aixirivall: see Aixirivall	PPL	42 28'N	1 30'E	AN00	CH70	NK31-04

NAME	DESIG.	LAT.	LONG.	AREA CODE	UTM REF.	JOG 1501 SHEET NO
Aixovall	PPL	42°26'N	1°29'E	AN00	CH70	NK31-04
Aixovall, Pont d'	BDG	42°29'N	1°29'E	AN00	CH70	NK31-04
<i>Albe, Col de l': see Juclar, Collada de</i>	PASS	42°37'N	1°44'E	AN00	CH91	NK31-04
<i>Albelle, Pic de l': see Planes, Pic de les</i>	RDGE	42°35'N	1°30'E	AN00	CH72	NK31-04
<i>Albelle, Port de l': see Arbella, Port de l'</i>	PASS	42°39'N	1°30'E	AN00	CH72	NK31-04
<i>Albelle, Port de l': see Arbella, Port de l'</i>	PASS	42°39'N	1°30'E	AN00	CH72	NK31-04
<i>Albelle, Portelle de l': see</i>						
Arbella, Port de l'	PASS	42°39'N	1°30'E	AN00	CH72	NK31-04
Aldosa, Carretera de l'	ROAD	42°35'N	1°38'E	AN00	CH81	NK31-04
Aldosa, Pont de l'	BDG	42°33'N	1°31'E	AN00	CH71	NK31-04
Alegretes, Canal dels	STM	42°30'N	1°29'E	AN00	CH70	NK31-04
Alfa, Plana de [SPAIN]	UPLD	42°29'N	1°26'E	AN00	CH70	NK31-04
Àliga, Roc de l'	RKL	42°28'N	1°30'E	AN00	CH70	NK31-04
Àliga, Roc de l'	RKL	42°33'N	1°28'E	AN00	CH71	NK31-04
Àliga, Roc de l'	RKL	42°33'N	1°30'E	AN00	CH71	NK31-04
Allau, Camí de l'	TRL	42°35'N	1°37'E	AN00	CH81	NK31-04
Allau, Planell de l'	UPLD	42°31'N	1°35'E	AN00	CH80	NK31-04
Allau, Planell de l'	UPLD	42°34'N	1°41'E	AN00	CH91	NK31-04
Allau, Solà de l'	SLP	42°36'N	1°22'E	AN00	CH71	NK31-04
Allaus, Bosc de les	FRST	42°32'N	1°36'E	AN00	CH81	NK31-04
Allaus, Roca de les	RKSL	42°38'N	1°32'E	AN00	CH72	NK31-04
Alls, Planell dels	UPLD	42°30'N	1°36'E	AN00	CH80	NK31-04
Alt, Canal de l'	STM	42°35'N	1°27'E	AN00	CH71	NK31-04
Alt, Canals de l'	RVN	42°35'N	1°26'E	AN00	CH71	NK31-04
Alt, Costes de l'	SLP	42°34'N	1°27'E	AN00	CH71	NK31-04
Alt, Cresta de l'	SPUR	42°35'N	1°27'E	AN00	CH71	NK31-04
Alt, Font de l'	SPNG	42°34'N	1°28'E	AN00	CH71	NK31-04
Alt, Terregalls de l'	TAL	42°34'N	1°27'E	AN00	CH71	NK31-04
Alt, Terregals de l'	SPUR	42°35'N	1°26'E	AN00	CH71	NK31-04
Alta, Pala	CLF	42°36'N	1°38'E	AN00	CH81	NK31-04
Alt de la Capa, Costa de l'	SLP	42°34'N	1°28'E	AN00	CH71	NK31-04
<i>Alt de la Coma Pedrosa, Pic: see</i>						
Coma Pedrosa, Pic de	PK	42°35'N	1°27'E	AN00	CH71	NK31-04
<i>Alt de la Pedrosa, Pic: see</i>						
Coma Pedrosa, Pic de	PK	42°35'N	1°27'E	AN00	CH71	NK31-04
Alts, Rocs	RKSL	42°34'N	1°26'E	AN00	CH71	NK31-04
Alzina, Canal de l'	STM	42°30'N	1°30'E	AN00	CH70	NK31-04
Alzinar, Serrat de l'	MT	42°29'N	1°28'E	AN00	CH70	NK31-04
Alzinar, Solana de l'	SLP	42°27'N	1°29'E	AN00	CH70	NK31-04
Amorriadors, Bosc dels	FRST	42°32'N	1°29'E	AN00	CH71	NK31-04
Ampla, Canal	STM	42°29'N	1°36'E	AN00	CH80	NK31-04
Ampla, Canal	STM	42°29'N	1°38'E	AN00	CH80	NK31-04
<i>Ampli, Pico de: see Pica, Bony de la</i>	MT	42°30'N	1°27'E	AN00	CH70	NK31-04
<i>Anclà, Puig de: see Enclar, Pic d'</i>						
Andorra, Principality of [conventional]; Principat d'Andorra [CATALAN]	PCLI	42°30'N	1°30'E	AN00	CH81	NK31-04
<i>Andorra: see Andorra, Parròquia d'</i>	ADM1	42°30'N	1°33'E	AN01	CH80	NK31-04
<i>Andorra: see Andorra la Vella</i>	PPL	42°30'N	1°31'E	AN00	CH70	NK31-04
<i>Andorra, Parròquia d'</i>	ADM1	42°30'N	1°33'E	AN01	CH80	NK31-04

NAME	DESIG.	LAT.	LONG.	AREA CODE	UTM REF.	JOG 1501 SHEET NO.
Andorra, Rec d'	CNL	42°31'N	1°31'E	AN00	CH70	NK31-04
<i>Andorra, Valls d': see</i>						
Andorra, Principality of	PCLI	42°30'N	1°30'E	AN00	CH81	NK31-04
<i>Andorra, Vals d': see</i>						
Andorra, Principality of	PCLI	42°30'N	1°30'E	AN00	CH81	NK31-04
Andorra la Vella	PPL	42°30'N	1°31'E	AN00	CH70	NK31-04
<i>Andorra-la-Vella: see</i>						
Andorra, Parròquia d'	ADM1	42°30'N	1°33'E	AN01	CH80	NK31-04
Andorrana, Barranc de l'	STM	42°33'N	1°26'E	AN00	CH71	NK31-04
<i>Andorra-Vieille: see Andorra la Vella</i>	PPL	42°30'N	1°31'E	AN00	CH70	NK31-04
<i>Andorre: see Andorra, Principality of</i>	PCLI	42°30'N	1°30'E	AN00	CH81	NK31-04
<i>Andorre: see Andorra la Vella</i>	PPL	42°30'N	1°31'E	AN00	CH70	NK31-04
<i>Andorre, Les Vallées d': see</i>						
Andorra, Principality of	PCLI	42°30'N	1°30'E	AN00	CH81	NK31-04
<i>Andorre, Principauté d': see</i>						
Andorra, Principality of	PCLI	42°30'N	1°30'E	AN00	CH81	NK31-04
<i>Andorre, Vallées et Suzerainetés d':</i>						
<i>see Andorra, Principality of</i>	PCLI	42°30'N	1°30'E	AN00	CH81	NK31-04
<i>Andorre-la-Vieille: see Andorra la Vella</i>	PPL	42°30'N	1°31'E	AN00	CH70	NK31-04
<i>Andorre-Vieille: see Andorra la Vella</i>	PPL	42°30'N	1°31'E	AN00	CH70	NK31-04
Andreuet, Planell de	UPLD	42°31'N	1°36'E	AN00	CH80	NK31-04
Angleva, Solà de	SLP	42°34'N	1°29'E	AN00	CH71	NK31-04
Angleves, Pic de les	PK	42°33'N	1°32'E	AN00	CH71	NK31-04
Angonella, Basers de l'	CLF	42°37'N	1°30'E	AN00	CH71	NK31-04
Angonella, Estanys de l'	LKS	42°36'N	1°29'E	AN00	CH71	NK31-04
Angonella, Estret del l'	GRGE	42°36'N	1°30'E	AN00	CH71	NK31-04
Angonella, Pas de l'	PASS	42°36'N	1°30'E	AN00	CH71	NK31-04
Angonella, Pleta de l'	PTR	42°36'N	1°30'E	AN00	CH71	NK31-04
Angonella, Port de l' [ANDORRA]	PASS	42°37'N	1°28'E	AN00	CH71	NK31-04
Angonella, Riu de l'	STM	42°36'N	1°32'E	AN00	CH71	NK31-04
Anrodat	DIST	42°37'N	1°41'E	AN00	CH91	NK31-04
Anrodat, Coll d' [ANDORRA]	PASS	42°37'N	1°42'E	AN00	CH92	NK31-04
Anrodat, Estany d'	LK	42°37'N	1°41'E	AN00	CH91	NK31-04
Anrodat, Pic d' [ANDORRA]; Pic de la Coume d'Enfer [FRANCE]	RDGE	42°37'N	1°41'E	AN00	CH92	NK31-04
Anrodat, Serra d'	RDGE	42°37'N	1°41'E	AN00	CH92	NK31-04
Ansalonga	PPL	42°34'N	1°31'E	AN00	CH71	NK31-04
Antònia, Planell d'	UPLD	42°31'N	1°33'E	AN00	CH70	NK31-04
Any de la Part. Bosc Gran de l'	FRST	42°33'N	1°31'E	AN00	CH71	NK31-04
Anyós	PPL	42°32'N	1°32'E	AN00	CH71	NK31-04
Auell, Coll de l' [ANDORRA]; Coll de la Quell [SPAIN]	PASS	42°29'N	1°25'E	AN00	CH70	NK31-04
Arans	PPL	42°35'N	1°31'E	AN00	CH71	NK31-04
Arans, Canals d'	RVN	42°35'N	1°30'E	AN00	CH71	NK31-04
Arans, Pont d'	BDG	42°35'N	1°31'E	AN00	CH71	NK31-04
Arbeguer, Canal de l'	STM	42°29'N	1°26'E	AN00	CH70	NK31-04
Arbeille, Port de l': <i>see</i> Arbella, Port de l'	PASS	42°39'N	1°30'E	AN00	CH72	NK31-04
Arbella, Port de l' [ANDORRA]; Port de l'Albeille [FRANCE]	PASS	42°39'N	1°30'E	AN00	CH72	NK31-04
<i>Arcabell, Solana d': see</i>						
Arcavell, Solana d'	SLP	42°26'N	1°31'E	AN00	CG79	NK31-04
Arcalís, Basers d'	CLF	42°37'N	1°30'E	AN00	CH71	NK31-04

NAME	DESIG.	LAT.	LONG.	AREA CODE	UTM REF.	JOG 1501 SHEET NO.
Arcalís, Cabana d'	HUT	42°38'N	1°30'E	AN00	CH72	NK31-04
Arcalís, Collades d'	PASS	42°38'N	1°31'E	AN00	CH72	NK31-04
Arcalís, Feixans d'	CULT	42°38'N	1°30'E	AN00	CH72	NK31-04
Arcalís, Pic d'	PK	42°37'N	1°30'E	AN00	CH71	NK31-04
Arcalís, Pont d'	BDG	42°38'N	1°30'E	AN00	CH72	NK31-04
Arcalís, Portella d'	PASS	42°37'N	1°29'E	AN00	CH72	NK31-04
Arcalís, Riu d'	STM	42°38'N	1°30'E	AN00	CH72	NK31-04
Arcalís, Roc d'	RKL	42°38'N	1°30'E	AN00	CH72	NK31-04
Arcalís, Serra d'	RDGE	42°37'N	1°30'E	AN00	CH71	NK31-04
Arcavell, Solana d'	SLP	42°26'N	1°31'E	AN00	CH79	NK31-04
Arduix, Font d' [ANDORRA]	SPNG	42°27'N	1°27'E	AN00	CH70	NK31-04
Arena, Bassa de l'	BSNH	42°31'N	1°38'E	AN00	CH80	NK31-04
Arenes, Coll d'	PASS	42°36'N	1°35'E	AN00	CH81	NK31-04
Areny, Rec d'	STM	42°35'N	1°28'E	AN00	CH71	NK31-04
Areny, Roc de l'	PROM	42°34'N	1°36'E	AN00	CH81	NK31-04
Argelagosa, Canal de	STM	42°31'N	1°32'E	AN00	CH70	NK31-04
Ariège: see Ariège, Riu	STM	43°31'N	1°25'E	AN00	CH72	NK31-04
Ariège, Riu [ANDORRA]; Ariège, [FRANCE]	STM	43°31'N	1°25'E	AN00	CH72	NK31-04
Ariège Rivière: see Ariège, Riu	STM	43°31'N	1°25'E	AN00	CJ72	NK31-04
Arinsal	PPL	42°34'N	1°29'E	AN00	CH71	NK31-04
Arinsal, Port d' [ANDORRA, FRANCE]	PASS	42°36'N	1°28'E	AN00	CH71	NK31-04
Arinsal, Riu d'	STM	42°33'N	1°31'E	AN00	CH71	NK31-04
Arinsola, Font de l'	SPNG	42°29'N	1°25'E	AN00	CH70	NK31-04
Arinsul, Riu d': see Arinsal, Riu d'	STM	42°33'N	1°31'E	AN00	CH71	NK31-04
Armiana, Bordes de l'	HUTS	42°35'N	1°36'E	AN00	CH81	NK31-04
Arna Tova	LCTY	42°35'N	1°28'E	AN00	CH71	NK31-04
Arna Tova, Serrat de l'	SPUR	42°35'N	1°28'E	AN00	CH71	NK31-04
Artic, Bony de l'	SPUR	42°33'N	1°33'E	AN00	CH71	NK31-04
Artic, Font de l'	SPNG	42°29'N	1°30'E	AN00	CH70	NK31-04
Artic de Capell	LCTY	42°35'N	1°36'E	AN00	CH81	NK31-04
Artics, Torrent dels	STM	42°33'N	1°35'E	AN00	CH81	NK31-04
Ascladella, Coma de l'	SLP	42°34'N	1°29'E	AN00	CH71	NK31-04
Ascladella, Fontanal de l'	SPNG	42°32'N	1°28'E	AN00	CH71	NK31-04
Ascladella, Serrat de l'	RDGE	42°32'N	1°28'E	AN00	CH71	NK31-04
Asclades, Canal de les	STM	42°30'N	1°32'E	AN00	CH70	NK31-04
Ascobar de Puntal	LCTY	42°38'N	1°33'E	AN00	CH82	NK31-04
Ascobes, Cilindre d': see Escobes, Pic d'	PK	42°36'N	1°44'E	AN00	CH91	NK31-04
Ascobes, Pic d': see Noé, Pic de	PK	42°37'N	1°44'E	AN00	CH91	NK31-04
Ascobet, Rocs de l'	RKSL	42°37'N	1°31'E	AN00	CH71	NK31-04
Ascura, Comella	RVN	42°27'N	1°27'E	AN00	CH70	NK31-04
Aspedius, Torrent dels	STM	42°29'N	1°32'E	AN00	CH70	NK31-04
Aspones, Canals d'	RVN	42°37'N	1°42'E	AN00	CH91	NK31-04
Aspra, Alt de l'	SLP	42°31'N	1°39'E	AN00	CH80	NK31-04
Aspra, Clots de l'	RVN	42°31'N	1°38'E	AN00	CH80	NK31-04
Aspra, Riu de l'	STM	42°33'N	1°33'E	AN00	CH81	NK31-04
Aspra, Rocs de l'	RKSL	42°32'N	1°32'E	AN00	CH71	NK31-04
Aspres, Pic dels	PK	42°34'N	1°27'E	AN00	CH71	NK31-04
Aspres de Banyell	LCTY	42°38'N	1°34'E	AN00	CH82	NK31-04
Aspres de Banyell, Serra del Cap dels	MT	42°38'N	1°34'E	AN00	CH82	NK31-04
Assalador, Bosc de l'	FRST	42°37'N	1°39'E	AN00	CH81	NK31-04

NAME	DESIG.	LAT.	LONG.	AREA CODE	UTM REF.	JOG 1501 SHEET NO.
Assalador, Bosc de l'	FRST	42°34'N	1°36'E	AN00	CH81	NK31-04
Assalador, Bosc de l'	FRST	42°34'N	1°35'E	AN00	CH81	NK31-04
Assalador de Rei, Canal de l'	STM	42°33'N	1°28'E	AN00	CH71	NK31-04
Assaladors de Cabana Sorda	PKS	42°36'N	1°40'E	AN00	CH91	NK31-04
Assaladors del Planell Gran	LCTY	42°34'N	1°28'E	AN00	CH71	NK31-04
Assaladors dels Pletius, Canals dels	STM	42°30'N	1°28'E	AN00	CH70	NK31-04
Astell, Bosc de l'	FRST	42°34'N	1°34'E	AN00	CH81	NK31-04
Astell, Cap de l'	SPUR	42°34'N	1°34'E	AN00	CH81	NK31-04
Astell, Riu de l'	STM	42°33'N	1°33'E	AN00	CH81	NK31-04
Astrells, Canal dels	STM	42°29'N	1°34'E	AN00	CH80	NK31-04
Auba, Roc de l'	RKL	42°34'N	1°30'E	AN00	CH71	NK31-04
Aubaderes	LCTY	42°30'N	1°29'E	AN00	CH70	NK31-04
Aubell, Costa de l'	SLP	42°34'N	1°32'E	AN00	CH71	NK31-04
Aubes, Riu de les	STM	42°33'N	1°32'E	AN00	CH81	NK31-04
Aubes, Roc de les	SPUR	42°31'N	1°33'E	AN00	CH80	NK31-04
Aubinyà	DIST	42°27'N	1°30'E	AN00	CH70	NK31-04
Aubinyà	PPL	42°27'N	1°30'E	AN00	CH70	NK31-04
Aubinyà, Riu d'	STM	42°27'N	1°29'E	AN00	CH70	NK31-04
Aubosa, Coma	SLP	42°35'N	1°30'E	AN00	CH71	NK31-04
Avellaners, Canal dels	RVN	42°35'N	1°28'E	AN00	CH71	NK31-04
Avellaners, Costa dels	SLP	42°34'N	1°37'E	AN00	CH81	NK31-04
Avellanet, Solà de l'	SLP	42°35'N	1°29'E	AN00	CH71	NK31-04
Ave Maria, Costa de l'	SLP	42°37'N	1°32'E	AN00	CH71	NK31-04
Avet, Canal de l'	STM	42°33'N	1°30'E	AN00	CH71	NK31-04
Avet, Costa de	SLP	42°30'N	1°34'E	AN00	CH80	NK31-04
Avetar, Bosc de l'	FRST	42°33'N	1°33'E	AN00	CH81	NK31-04
Avetar, Canal de l'	STM	42°30'N	1°29'E	AN00	CH70	NK31-04
Avetar, Canal de l'	STM	42°35'N	1°39'E	AN00	CH81	NK31-04
Aviar, Torrent de l'	STM	42°32'N	1°34'E	AN00	CH81	NK31-04
Avier, Bosc de l'	FRST	42°29'N	1°32'E	AN00	CH70	NK31-04
Avier, Camí de l'	TRL	42°29'N	1°33'E	AN00	CH70	NK31-04
Avier, Costa de l'	SLP	42°34'N	1°33'E	AN00	CH81	NK31-04
Avier, Obaga de l'	SLP	42°29'N	1°32'E	AN00	CH70	NK31-04
Avier, Plana de l'	UPLD	42°36'N	1°30'E	AN00	CH71	NK31-04
Avier, Serra de l'	RDGE	42°36'N	1°30'E	AN00	CH71	NK31-04
Aurinya <i>see</i> Aubinyà	PPL	42°27'N	1°30'E	AN00	CH70	NK31-04

NAME	DESIG.	LAT.	LONG.	AREA CODE	UTM REF.	JOG 1501 SHEET NO.
Bacives, Pleta de les	PTR	42°30'N	1°39'E	AN00	CH80	NK31-04
Baell, Font de	SPNG	42°30'N	1°37'E	AN00	CH80	NK31-04
Baell, Planells de	UPLD	42°29'N	1°36'E	AN00	CH80	NK31-04
<i>Bagnele, Pic de: see</i>						
Port de Siguer, Pic del	PK	42°39'N	1°35'E	AN00	CH82	NK31-04
<i>Bagnels, Pic de: see</i>						
Port de Siguer, Pic del	PK	42°39'N	1°35'E	AN00	CH82	NK31-04
<i>Baguets, Pico de: see</i>						
Port de Siguer, Pic del	PK	42°39'N	1°35'E	AN00	CH82	NK31-04
Baiiau, Agulla de [ANDORRA]	PK	42°35'N	1°26'E	AN00	CH71	NK31-04
Baiiau, Pic de [ANDORRA]	PK	42°35'N	1°26'E	AN00	CH71	NK31-04
Baiiau, Port de [ANDORRA]	PASS	42°36'N	1°26'E	AN00	CH71	NK31-04
Baiter, Font de	SPNG	42°33'N	1°31'E	AN00	CH71	NK31-04
Baix, Estany de	LK	42°35'N	1°42'E	AN00	CH91	NK31-04
Baix, Pleta de	PTR	42°29'N	1°26'E	AN00	CH70	NK31-04
Baix, Pleta de	PTR	42°31'N	1°37'E	AN00	CH80	NK31-04
Baixant	LCTY	42°33'N	1°29'E	AN00	CH71	NK31-04
Baixes, Collades	PASS	42°30'N	1°38'E	AN00	CH80	NK31-04
Baixes d'Emporiona, Collades	PASS	42°31'N	1°39'E	AN00	CH80	NK31-04
Baladosa	LCTY	42°35'N	1°41'E	AN00	CH91	NK31-04
Baladosa, Pont de la	BDG	42°36'N	1°41'E	AN00	CH91	NK31-04
Baladre, Font del	SPNG	42°35'N	1°29'E	AN00	CH71	NK31-04
<i>Balira, Rfo: See Valira, Riu</i>	STM	42°21'N	1°27'E	AN00	CG79	NK31-04
<i>Balira del Orien, Rfo: see</i>						
Valira d'Orient, Riu	STM	42°31'N	1°32'E	AN00	CH70	NK31-04
<i>Balire, Pic d'en: see Envalira, Pic d'</i>	PK	42°31'N	1°44'E	AN00	CH90	NK31-04
Banc, Plana del	UPLD	42°26'N	1°30'E	AN00	CH70	NK31-04
Bancal Vedeller, Basers del	CLF	42°36'N	1°27'E	AN00	CH71	NK31-04
Bancal Vedeller, Riu del	STM	42°36'N	1°28'E	AN00	CH71	NK31-04
Bancs, Bosc dels	FRST	42°29'N	1°28'E	AN00	CH70	NK31-04
Banyell	LCTY	42°38'N	1°34'E	AN00	CH82	NK31-04
Banyell, Font de	SPNG	42°38'N	1°34'E	AN00	CH82	NK31-04
Banyell, Port de	PASS	42°38'N	1°35'E	AN00	CH82	NK31-04
<i>Banyells: see Port de Siguer, Pic del</i>	PK	42°39'N	1°35'E	AN00	CH82	NK31-04
Banys, Bosc dels	FRST	42°32'N	1°30'E	AN00	CH71	NK31-04
Banys, Canal dels	STM	42°32'N	1°30'E	AN00	CH70	NK31-04
<i>Bareites, Port de: see Dret, Port</i>	PASS	42°36'N	1°28'E	AN00	CH71	NK31-04
<i>Bareytes, Pic des: see</i>						
Pla de l'Estany, Pic del	PK	42°36'N	1°28'E	AN00	CH71	NK31-04
<i>Bareytes, Port de: see Dret, Port</i>	PASS	42°36'N	1°28'E	AN00	CH71	NK31-04
Baronia, Borda de la	HUT	42°32'N	1°37'E	AN00	CH81	NK31-04
Baronia, Planell de la	UPLD	42°32'N	1°37'E	AN00	CH81	NK31-04
Baronia, Prats de la	PTR	42°32'N	1°37'E	AN00	CH81	NK31-04
Barra, Solá de	SLP	42°35'N	1°39'E	AN00	CH81	NK31-04
Barraca Cremada, Riu de la	STM	42°32'N	1°42'E	AN00	CH90	NK31-04
Barrer, Canal del	STM	42°34'N	1°31'E	AN00	CH71	NK31-04
Barrer, Roc del	SPUR	42°33'N	1°32'E	AN00	CH71	NK31-04
Barrer d'Areny	PTR	42°35'N	1°28'E	AN00	CH71	NK31-04
Barrer d'Areny, Bosc del	FRST	42°35'N	1°28'E	AN00	CH71	NK31-04
Barreró, Torrent del	STM	42°29'N	1°28'E	AN00	CH70	NK31-04
Barrons, Pont dels	BDG	42°37'N	1°33'E	AN00	CH82	NK31-04
Bartra, Bosc de la	FRST	42°30'N	1°31'E	AN00	CH70	NK31-04

NAME	DFSIG.	LAT.	LONG.	AREA CODE	UTM REF.	JOG 1501 SHEET NO.
Bartres, Bosc de les	FRST	42°31'N	1°30'E	AN00	CH70	NK31-04
Barroeta, Canal de	RVN	42°33'N	1°36'E	AN00	CH81	NK31-04
Baser, Cap del	SPUR	42°34'N	1°31'E	AN00	CH71	NK31-04
Baser de la Llonga, Cap del	SPUR	42°34'N	1°31'E	AN00	CH71	NK31-04
Baser Negre	LCTY	42°38'N	1°28'E	AN00	CH72	NK31-04
Basers, Coll de	RDGE	42°30'N	1°29'E	AN00	CH70	NK31-04
Basers de Font Blanca	LCTY	42°39'N	1°33'E	AN00	CH82	NK31-04
Basers de l'Estany de Més Amunt	LCTY	42°36'N	1°28'E	AN00	CH71	NK31-04
Bassa de les Granotes, Pla de la	UPLD	42°35'N	1°26'E	AN00	CH71	NK31-04
Basses, Planell de les	UPLD	42°33'N	1°35'E	AN00	CH81	NK31-04
Basses de la Burna	RKSL	42°36'N	1°29'E	AN00	CH71	NK31-04
Basses de les Salamandres, Pales de les	SLP	42°37'N	1°40'E	AN00	CH91	NK31-04
Basses dels Basers	LCTY	42°35'N	1°42'E	AN00	CH91	NK31-04
Basses del Siscaró	LCTY	42°35'N	1°42'E	AN00	CH91	NK31-04
Bast, Coll del	PK	42°29'N	1°29'E	AN00	CH70	NK31-04
Batallassos, Roc dels	RKL	42°34'N	1°36'E	AN00	CH81	NK31-04
Batallats, Solana dels	SLP	42°34'N	1°31'E	AN00	CH71	NK31-04
Besalí, Basers de	CLF	42°38'N	1°33'E	AN00	CH82	NK31-04
Beç Vial del	TRL	42°32'N	1°30'E	AN00	CH71	NK31-04
Becet, Bosc del	FRST	42°34'N	1°32'E	AN00	CH71	NK31-04
Beços, Planell dels	UPLD	42°37'N	1°34'E	AN00	CH81	NK31-04
Beçoses, Comes	RVN	42°31'N	1°36'E	AN00	CH80	NK31-04
Beixalís	DIST	42°32'N	1°33'E	AN00	CH80	NK31-04
Beixalís, Bordes de	FRMS	42°32'N	1°33'E	AN00	CH80	NK31-04
Beixalís, Bosc de	FRST	42°32'N	1°33'E	AN00	CH81	NK31-04
Beixalís, Carretera	ROAD	42°32'N	1°34'E	AN00	CH80	NK31-04
Beixalís, Collada de	PASS	42°32'N	1°33'E	AN00	CH80	NK31-04
Beixellosa, Bosc de la	FRST	42°32'N	1°32'E	AN00	CH71	NK31-04
Beixellosa, Riu de la	STM	42°32'N	1°32'E	AN00	CH71	NK31-04
Bella, Coma	VAL	42°35'N	1°41'E	AN00	CH91	NK31-04
Berques, Clot de les	RVN	42°33'N	1°29'E	AN00	CH71	NK31-04
Besalí	DIST	42°38'N	1°32'E	AN00	CH72	NK31-04
Besalí, Pic de	PK	42°38'N	1°32'E	AN00	CH82	NK31-04
Besalí, Pla de	UPLD	42°38'N	1°33'E	AN00	CH82	NK31-04
Besalí, Portella de	PASS	42°38'N	1°33'E	AN00	CH82	NK31-04
Bescaran, Costa de	SLP	42°26'N	1°30'E	AN00	CH70	NK31-04
Bessó, Font del	SPNG	42°27'N	1°29'E	AN00	CH70	NK31-04
Bessó, Roc del	RKL	42°27'N	1°28'E	AN00	CH70	NK31-04
Besurt, Fontanal del	SPNG	42°32'N	1°29'E	AN00	CH71	NK31-04
<i>Biçisarrí: see Bixessarri</i>	PPL	42°29'N	1°28'E	AN00	CH70	NK31-04
Birena, Font de la	SPNG	42°31'N	1°31'E	AN00	CH70	NK31-04
Bisbe, Font del	SPNG	42°33'N	1°27'E	AN00	CH71	NK31-04
Bisbe, Planell del	UPLD	42°29'N	1°35'E	AN00	CH80	NK31-04
Bisset	LCTY	42°33'N	1°32'E	AN00	CH71	NK31-04
Bissets	LCTY	42°32'N	1°32'E	AN00	CH70	NK31-04
Bixec, Torrent de [ANDORRA]	STM	42°26'N	1°28'E	AN00	CH79	NK31-04
Bixessarri	PPL	42°29'N	1°28'E	AN00	CH70	NK31-04
Bixessarri, Carretera de	ROAD	42°29'N	1°28'E	AN00	CH70	NK31-04
<i>Bixisarri: see Bixessarri</i>	PPL	42°29'N	1°28'E	AN00	CH70	NK31-04
Blanc, Coll	PK	42°32'N	1°43'E	AN00	CH90	NK31-04
<i>Blanc, Pic: see Envalira, Pic d'</i>	PK	42°31'N	1°44'E	AN00	CH90	NK31-04

NAME	DESIG.	LAT.	LONG.	AREA CODE	UTM REF.	JCG 1501 SHEET NO.
Blanc, Riu	STM	42°32'N	1°35'E	AN00	CH80	NK31-04
Blanc, Roc	RKL	42°29'N	1°32'E	AN00	CH70	NK31-04
Blanc, Vial	ROAD	42°29'N	1°30'E	AN00	CH70	NK31-04
Blanca, Canal	RNV	42°33'N	1°37'E	AN00	CH81	NK31-04
Blanca, Font	SPNG	42°35'N	1°35'E	AN00	CH81	NK31-04
Blanca, Font	SPNG	42°39'N	1°32'E	AN00	CH82	NK31-04
Blanda, Portella [ANDORRA]; La Porteille Blanche [FRANCE]	PASS	42°30'N	1°44'E	AN00	CH90	NK31-04
Blanca, Roca	RKL	42°34'N	1°29'E	AN00	CH71	NK31-04
<i>Blanche, La Porteille: see Blancs, Portella</i>	PASS	42°30'N	1°44'E	AN00	CH90	NK31-04
<i>Blanche d'Andorra, Porteille: see</i> Blanca, Portella	PASS	42°30'N	1°44'E	AN00	CH90	NK31-04
<i>Blanche d'Andorre, Porteille: see</i> Blanca, Portella	PASS	42°30'N	1°44'E	AN00	CH90	NK31-04
Blancs, Rocs	SLP	42°27'N	1°27'E	AN00	CH70	NK31-04
Blanques, Roques	CLF	42°29'N	1°29'E	AN00	CH70	NK31-04
Blau, Estany	LK	42°30'N	1°37'E	AN00	CH80	NK31-04
Bobinà, Tosal [SPAIN]	PK	42°28'N	1°38'E	AN00	CH90	NK31-04
Boïga Curta, Roc de	RKL	42°31'N	1°33'E	AN00	CH80	NK31-04
Boïga del Roi, Font de la	SPNG	42°30'N	1°29'E	AN00	CH70	NK31-04
Boïga Gran, Serrat de	SPUR	42°29'N	1°29'E	AN00	CH70	NK31-04
Boïgals, Canal dels	STM	42°31'N	1°30'E	AN00	CH70	NK31-04
Boïga Mitgera, Font de la	SPNG	42°30'N	1°28'E	AN00	CH70	NK31-04
Boïga Plana, Bosc de	FRST	42°27'N	1°27'E	AN00	CH70	NK31-04
Boïgat, Canal del	STM	42°30'N	1°33'E	AN00	CH80	NK31-04
Boïgot, Font del	SPNG	42°30'N	1°34'E	AN00	CH80	NK31-04
Boïgots	LCTY	42°33'N	1°33'E	AN00	CH81	NK31-04
Boïgues, Canal de les	STM	42°33'N	1°28'E	AN00	CH71	NK31-04
Boïgues, Costa de les	SLP	42°29'N	1°28'E	AN00	CH70	NK31-04
Boïgueta, Canal de la	STM	42°34'N	1°31'E	AN00	CH71	NK31-04
Boixera, Bosc de la	FRST	42°32'N	1°31'E	AN00	CH70	NK31-04
Bombal	LCTY	42°36'N	1°32'E	AN00	CH71	NK31-04
Bonavida, Pont de	BDG	42°36'N	1°41'E	AN00	CH91	NK31-04
Boneta, Canal de la	STM	42°30'N	1°30'E	AN00	CH70	NK31-04
Bons, Canal de les	STM	42°32'N	1°25'E	AN00	CH81	NK31-04
Bony, Boïga del	CULT	42°27'N	1°32'E	AN00	CH70	NK31-04
Bony, Boïga del	CULT	42°34'N	1°29'E	AN00	CH71	NK31-04
Bony, Obaga del	SLP	42°30'N	1°35'E	AN00	CH80	NK31-04
Bony de la Costa, Obaga del	SLP	42°34'N	1°32'E	AN00	CH71	NK31-04
Bony de la Pica, Canal Gran del	STM	42°30'N	1°28'E	AN00	CH70	NK31-04
Bony Negre, Planades del	UPLD	42°34'N	1°27'E	AN00	CH71	NK31-04
Bony Roig, Costa del	SLP	42°36'N	1°37'E	AN00	CH81	NK31-04
Bor, Gorges de la	GRGE	42°33'N	1°35'E	AN00	CH81	NK31-04
Bor, Riu de la	STM	42°35'N	1°38'E	AN00	CH81	NK31-04
Borda de l'Alma	RUIN	42°35'N	1°39'E	AN00	CH81	NK31-04
Borda de l'Arena, Basera de la	CLF	42°29'N	1°28'E	AN00	CH70	NK31-04
Borda del Cosp, Camí de la	TRL	42°26'N	1°29'E	AN00	CH70	NK31-04
Borda del Ferrer Nou	RUIN	42°27'N	1°29'E	AN00	CH70	NK31-04
Borda del Molins	RUIN	42°30'N	1°26'E	AN00	CH70	NK31-04
Borda del Rauquet, Bosc de la	FRST	42°36'N	1°38'E	AN00	CH31	NK31-04
Borda del Sabater, Palanca de la	BDG	42°27'N	1°29'E	AN00	CH70	NK31-04
<i>Bordes: see Casa, Bordes de la</i>	HUTS	42°32'N	1°37'E	AN00	CH81	NK31-04

NAME	DESIG.	LAT.	LONG.	AREA CODE	UTM REF.	JOG 1501 SHEET NO.
Bordes, Canal de les	RVN	42°34'N	1°37'E	AN00	CH81	NK31-04
Bordes de Ramonet	DIST	42°31'N	1°33'E	AN00	CH80	NK31-04
Bordetes, Pla de	UPLD	42°36'N	1°40'E	AN00	CH91	NK31-04
Bornal, Bosc del	FRST	42°32'N	1°28'E	AN00	CH71	NK31-04
Borràs, Pla de	UPLD	42°32'N	1°29'E	AN00	CH71	NK31-04
Borrassica	LCTY	42°30'N	1°29'E	AN00	CH70	NK31-04
Borrecs, Pleta dels	PTR	42°35'N	1°41'E	AN00	CH91	NK31-04
Borró, Boïgues de	CULT	42°33'N	1°36'E	AN00	CH81	NK31-04
Bosc, Barranc del	STM	42°34'N	1°35'E	AN00	CH81	NK31-04
Bosc, Clot del	SLP	42°26'N	1°31'E	AN00	CH79	NK31-04
Bosc Pla del	UPLD	42°33'N	1°36'E	AN00	CH91	NK31-04
Bosc, Pla del	UPLD	42°34'N	1°40'E	AN00	CH81	NK31-04
Bosc, Torrent del	STM	42°29'N	1°27'E	AN00	CH70	NK31-04
Boscarró	LCTY	42°33'N	1°28'E	AN00	CH71	NK31-04
Bosc de Coma, Canal del	STM	42°32'N	1°32'E	AN00	CH70	NK31-04
Bosc del Coll d'Ordino	DIST	42°33'N	1°33'E	AN00	CH81	NK31-04
Bosc Negre, Canal del	STM	42°33'N	1°28'E	AN00	CH71	NK31-04
Bosc Nou, Canal del	STM	42°35'N	1°39'E	AN00	CH81	NK31-04
Botaders, Canal dels	STM	42°30'N	1°29'E	AN00	CH70	NK31-04
Botàs, Canal del	STM	42°33'N	1°35'E	AN00	CH81	NK31-04
Botella, Col de la	PASS	42°33'N	1°28'E	AN00	CH71	NK31-04
Botiffarra, Roc de la	RKL	42°29'N	1°29'E	AN00	CH70	NK31-04
Bou, Cortal del	HUT	42°27'N	1°28'E	AN00	CH70	NK31-04
Bou, Plana del	UPLD	42°27'N	1°28'E	AN00	CH70	NK31-04
Bou Mort, Costa de	SLP	42°28'N	1°34'E	AN00	CH80	NK31-04
Bova, Canal de la	STM	42°30'N	1°35'E	AN00	CH80	NK31-04
Bova, Estany de la	LK	42°29'N	1°39'E	AN00	CH80	NK31-04
Braibal, Font del	SPNG	42°31'N	1°35'E	AN00	CH80	NK31-04
Braibal, Planalls del	UPLD	42°31'N	1°35'E	AN00	CH80	NK31-04
Braibal, Tosa del	PK	42°30'N	1°36'E	AN00	CH80	NK31-04
<i>Braibal, Tossal: see</i> Braibal, Tosa del	PK	42°30'N	1°36'E	AN00	CH80	NK31-04
Brancs de la Farga	LCTY	42°29'N	1°37'E	AN00	CH80	NK31-04
Brillons, Clot dels	RVN	42°28'N	1°28'E	AN00	CH70	NK31-04
Bringuer, Borda del	HUTS	42°27'N	1°29'E	AN00	CH70	NK31-04
Bringuer, Cortal del	CRRL	42°27'N	1°28'E	AN00	CH70	NK31-04
Bringuer, Cortal de	CRRL	42°32'N	1°32'E	AN00	CH71	NK31-04
Brossós, Camí del	TRL	42°37'N	1°32'E	AN00	CH71	NK31-04
Brossós, Canals del	RVN	42°37'N	1°32'E	AN00	CH71	NK31-04
Brossós, Pic de!	PK	42°37'N	1°31'E	AN00	CH71	NK31-04
Bruig	SLP	42°39'N	1°30'E	AN00	CH72	NK31-04
Bruig, Basers del	CLF	42°39'N	1°30'E	AN00	CH72	NK31-04
Bruig, Marrades del	TRL	42°38'N	1°30'E	AN00	CH72	NK31-04
Bruig, Pleta del	PTR	42°38'N	1°30'E	AN00	CH72	NK31-04
Bruna Roja, Roc de	RKL	42°38'N	1°32'E	AN00	CH72	NK31-04
Bullidor, Barranc del	STM	42°32'N	1°43'E	AN00	CH91	NK31-04
Bullidor, Toll	PTR	42°35'N	1°37'E	AN00	CH81	NK31-04
Bullidors, Font dels	SPNG	42°28'N	1°27'E	AN00	CH70	NK31-04
Burna, Clot de la	SLP	42°36'N	1°29'E	AN00	CH71	NK31-04
Burna, Pic de la	PK	42°36'N	1°29'E	AN00	CH71	NK31-04
Burna, Serrat de la	SPUR	42°36'N	1°29'E	AN00	CH71	NK31-04
Buscalls, Pla de	UPLD	42°34'N	1°39'E	AN00	CH81	NK31-04
<i>Buscalls, Pla de: see</i> Buscalls, Pla de	UPLD	42°34'N	1°39'E	AN00	CH81	NK31-04

NAME	DESIG	LAT.	LONG.	AREA CODE	UTM REF.	JOG 1501 SHEET NO
Ca, Font de la	SPNG	42°27'N	1°30'E	AN00	CH70	NK31-04
<i>Cabaquau, Pic de: see Cabairú, Pic de</i>	PK	42°38'N	1°28'E	AN00	CH72	NK31-04
<i>Cabairú: see Cabairu, Pic de</i>	PK	42°38'N	1°28'E	AN00	CH72	NK31-04
<i>Cabairú, Pic de [ANDORRA];</i>						
<i>Pic de Cabayrou [FRANCE]</i>	PK	42°38'N	1°28'E	AN00	CH72	NK31-04
<i>Cabana de l'Eucasser, Font de la</i>	SPNG	42°35'N	1°37'E	AN00	CH81	NK31-04
Cabana Sorda	DIST	42°37'N	1°40'E	AN00	CH91	NK31-04
<i>Cabana Sorda, Estany de</i>	LK	42°37'N	1°40'E	AN00	CH91	NK31-04
<i>Cabana Sorda, Pals de</i>	CLF	42°37'N	1°40'E	AN00	CH91	NK31-04
<i>Cabana Sorda, Pleta de</i>	PTR	42°37'N	1°41'E	AN00	CH91	NK31-04
<i>Cabana Sorda, Riu de</i>	STM	42°36'N	1°41'E	AN00	CH91	NK31-04
Cabana Sorda, Serra de	RDGE	42°37'N	1°40'E	AN00	CH91	NK31-04
<i>Cabanella, Bocs de la</i>	FRST	42°31'N	1°28'E	AN00	CH70	NK31-04
<i>Cabaneta: see Cabaneta, Pic de la</i>	PK	42°35'N	1°44'E	AN00	CH91	NK31-04
<i>Cabaneta, Pic de la [ANDORRA];</i>						
<i>Pic de la Cabanette [FRANCE]</i>	PK	42°35'N	1°44'E	AN00	CH91	NK31-04
<i>Cabaneta, Pic de la</i>	PK	42°37'N	1°36'E	AN00	CH81	NK31-04
<i>Cabaneta, Pleta de la</i>	PTR	42°36'N	1°37'E	AN00	CH81	NK31-04
<i>Cabaneta, Pic de la: see Cabaneta, Pic de la</i>	PK	42°35'N	1°44'E	AN00	CH91	NK31-04
<i>Cabanette, Port de la [FRANCE]</i>	PASS	42°36'N	1°44'E	AN00	CH91	NK31-04
<i>Cabanette, Portelle de la: see Cabanette,</i>						
<i>Port de la</i>	PASS	42°36'N	1°44'E	AN00	CH91	NK31-04
<i>Cabayrou, Pic de: see Cabairú, Pic de</i>	PK	42°38'N	1°28'E	AN00	CH72	NK31-04
Cabeça, Bosc de la	FRST	42°30'N	1°27'E	AN00	CH70	NK31-04
<i>Caborreu, Riu de</i>	STM	42°27'N	1°32'E	AN00	CG79	NK31-04
<i>Caborreu, Solana de</i>	SLP	42°26'N	1°33'E	AN00	CG80	NK31-04
<i>Cabris, Collado de: see Cabús, Port de</i>	PASS	42°33'N	1°25'E	AN00	CH71	NK31-04
<i>Cabús, Port de [ANDORRA];</i>						
<i>Collado de Cabris [SPAIN]</i>	PASS	42°33'N	1°25'E	AN00	CH71	NK31-04
Cacarulla, Roc de la	RKL	42°33'N	1°29'E	AN00	CH71	NK31-04
<i>Càcols, Torrent dels</i>	STM	42°34'N	1°29'E	AN00	CH71	NK31-04
<i>Caire Forc</i>	LCTY	42°32'N	1°38'E	AN00	CH81	NK31-04
<i>Caire Forc, Riu del</i>	STM	42°32'N	1°37'E	AN00	CH81	NK31-04
<i>Caire Forc, Serrat del</i>	SPUR	42°32'N	1°37'E	AN00	CH81	NK31-04
Caitanta, Font de la	SPNG	42°29'N	1°38'E	AN00	CH80	NK31-04
<i>Calaup, Solà de</i>	SLP	42°35'N	1°39'E	AN00	CH81	NK31-04
<i>Cal Bartreta</i>	HSE	42°33'N	1°36'E	AN00	CH81	NK31-04
<i>Cal Becaina</i>	HSE	42°33'N	1°35'E	AN00	CH81	NK31-04
<i>Cal Borró</i>	HSE	42°33'N	1°36'E	AN00	CH81	NK31-04
<i>Cal Borronet</i>	HSE	42°34'N	1°36'E	AN00	CH81	NK31-04
<i>Cal Call</i>	HSE	42°33'N	1°36'E	AN00	CH81	NK31-04
<i>Calcinera, Canal de la</i>	STM	42°32'N	1°35'E	AN00	CH80	NK31-04
<i>Cal Jaumina</i>	HSE	42°33'N	1°35'E	AN00	CH81	NK31-04
<i>Cal Patxeta</i>	HSE	42°34'N	1°36'E	AN00	CH81	NK31-04
<i>Cal Ponet</i>	HSE	42°34'N	1°36'E	AN00	CH81	NK31-04
<i>Cal Serra</i>	FRM	42°28'N	1°30'E	AN00	CH70	NK31-04
<i>Cal Toni</i>	HSE	42°33'N	1°36'E	AN00	CH81	NK31-04
<i>Calziera, Canal de la:</i>						
<i>see: Calcinera, Canal de la</i>	STM	42°32'N	1°35'E	AN00	CH80	NK31-04
<i>Camanya, Pic de: see Casamanya Pic de</i>	PK	42°35'N	1°34'E	AN00	CH81	NK31-04

NAME	DESIG.	LAT.	LONG.	AREA CODE	UTM REF.	JOG 1501 SHEET N°.
Camí del Canal	CNL	42°34'N	1°36'E	AN00	CH81	NK31-04
Camp, Pont del	BDG	42°33'N	1°29'E	AN00	CH71	NK31-04
Camp Borrut	LCTY	42°27'N	1°34'E	AN00	CH80	NK31-04
Camp de Claror	LCTY	42°28'N	1°33'E	AN00	CH80	NK31-04
Camp de Claror, Pedrusques	TAL	42°29'N	1°33'E	AN00	CH80	NK31-04
Camp de la Finestra, Bosc del	FRST	42°30'N	1°32'E	AN00	CH70	NK31-04
Camp de la Llosa	LCTY	42°34'N	1°31'E	AN00	CH71	NK31-04
Camp de la Trava	LCTY	42°34'N	1°32'E	AN00	CH71	NK31-04
Camp del Cortal	LCTY	42°34'N	1°30'E	AN00	CH71	NK31-04
Camp del Remugar	LCTY	42°34'N	1°32'E	AN00	CH81	NK31-04
Camp del Sastre	LCTY	42°27'N	1°32'E	AN00	CH70	NK31-04
Camp de Vassalló	LCTY	42°35'N	1°32'E	AN00	CH71	NK31-04
Campeà, Fonts del	SPNG	42°31'N	1°37'E	AN00	CH80	NK31-04
Campeà, Bosc del	FRST	42°32'N	1°38'E	AN00	CH80	NK31-04
Campillar, Planell de	UPLD	42°35'N	1°41'E	AN00	CH91	NK31-04
Camp Ramonet	LCTY	42°27'N	1°33'E	AN00	CH80	NK31-04
Camps de Pardellà	LCTY	42°28'N	1°31'E	AN00	CH70	NK31-04
Camps de Pardellà, Torrent dels	STM	42°28'N	1°30'E	AN00	CH70	NK31-04
Camps de Sispony	LCTY	42°32'N	1°31'E	AN00	CH71	NK31-04
Canadilla, Torrent de la	STM	42°32'N	1°35'E	AN00	CH81	NK31-04
Canal, Solana de la	SLP	42°29'N	1°26'E	AN00	CH70	NK31-04
Canal de Nicolau, Serrat de la	RDGE	42°37'N	1°33'E	AN00	CH81	NK31-04
Canalia, Roc de la [ANDORRA]	RKL	42°27'N	1°27'E	AN00	CH70	NK31-04
Canal Llisa, Bosc de la	FRST	42°34'N	1°30'E	AN00	CH71	NK31-04
Canals, Bosc de les	FRST	42°35'N	1°38'E	AN00	CH81	NK31-04
Canals, Camí de les	TRL	42°35'N	1°38'E	AN00	CH81	NK31-04
Canals, Riu de les	STM	42°35'N	1°38'E	AN00	CH81	NK31-04
Canals de Comascura	LCTY	42°30'N	1°33'E	AN00	CH80	NK31-04
Canals de Falcobí	LCTY	42°38'N	1°33'E	AN00	CH82	NK31-04
Canals de Falcobí, Serra de les	RDGE	42°38'N	1°33'E	AN00	CH82	NK31-04
Canals de la Burna	LCTY	42°35'N	1°30'E	AN00	CH71	NK31-04
Canals de la Comarqueta	LCTY	42°29'N	1°37'E	AN00	CH80	NK31-04
Canals de la Rabassa	LCTY	42°38'N	1°34'E	AN00	CH82	NK31-04
Canals del Maia	LCTY	42°34'N	1°44'E	AN00	CH91	NK31-04
Canals del Pla de l'Inglà	LCTY	42°29'N	1°37'E	AN00	CH80	NK31-04
Canals dels Obacs	RVN	42°36'N	1°30'E	AN00	CH71	NK31-04
Canals dels Planells de Baell	LCTY	42°30'N	1°36'E	AN00	CH80	NK31-04
Canals de Montmantell, Pic de les	PK	42°36'N	1°29'E	AN00	CH71	NK31-04
Canals de Ribanelles, Cap de les	PK	42°35'N	1°28'E	AN00	CH71	NK31-04
Canals Roges, Estany de les	LK	42°35'N	1°43'E	AN00	CH91	NK31-04
Canillo: see Canillo, Parròquia de	ADM1	42°35'N	1°40'E	AN02	CH91	NK31-04
Canillo	PPL	42°34'N	1°36'E	AN00	CH81	NK31-04
Canillo, Parròquia de	ADM1	42°35'N	1°40'E	AN02	CH91	NK31-04
Canòlic	DIST	42°28'N	1°27'E	AN00	CH70	NK31-04
Canòlic, Carretera de	ROAD	42°27'N	1°27'E	AN00	CH70	NK31-04
Canòlic, Collada: see Canòlic, Collada de	PASS	42°28'N	1°27'E	AN00	CH70	NK31-04
Canòlic, Collada de [ANDORRA]; Collada Canòlic [SPAIN]	PASS	42°28'N	1°27'E	AN00	CH70	NK31-04
Canòlic, Conreu de	CULT	42°29'N	1°27'E	AN00	CH70	NK31-04
Canòlic, Santuari de	CH	42°28'N	1°27'E	AN00	CH70	NK31-04
Canomala, Roc de	RKL	42°34'N	1°41'E	AN00	CH91	NK31-04

NAME	DESIG.	LAT.	LONG.	AREA CODE	UTM REF.	JOG 1501 SHEET NO.
Cantallops, Canal de	STM	42°34'N	1°30'E	AN00	CH71	NK31-04
Cantallops, Font de	SPNG	42°34'N	1°30'E	AN00	CH71	NK31-04
Canya, Bosc de la	FRST	42°35'N	1°36'E	AN00	CH81	NK31-04
Canya, Planell de la	UPLD	42°35'N	1°36'E	AN00	CH81	NK31-04
Canya Gran, Coves de la	CAVE	42°29'N	1°28'E	AN00	CH70	NK31-04
Canyorques, Font de les	SPNG	42°35'N	1°26'E	AN00	CH71	NK31-04
Capa, Alt de la	PK	42°34'N	1°27'E	AN00	CH71	NK31-04
Cap de la Coma, Serra del	RDGE	42°37'N	1°29'E	AN00	CH71	NK31-04
Cap de la Coma, Tarteres del	TAL	42°37'N	1°29'E	AN00	CH71	NK31-04
Cap de la Montada	LCTY	42°34'N	1°35'E	AN00	CH81	NK31-04
Cap de la Solana del Forn	LCTY	42°32'N	1°39'E	AN00	CH81	NK31-04
Cap del Bosc dels Plans	LCTY	42°35'N	1°37'E	AN00	CH81	NK31-04
Cap del Bosc de Moretó	LCTY	42°32'N	1°41'E	AN00	CH91	NK31-04
Cap de les Agols	LCTY	42°30'N	1°37'E	AN00	CH80	NK31-04
Cap de les Canals dels Obacs, Planada del	UPLD	42°36'N	1°30'E	AN00	CH71	NK31-04
Cap de les Tallades, Pala del	SLP	42°37'N	1°33'E	AN00	CH81	NK31-04
Cap del Maià, Clot del	RVN	42°33'N	1°43'E	AN00	CH91	NK31-04
Cap dels Camp, Canal del	STM	42°33'N	1°32'E	AN00	CH71	NK31-04
Cap dels Clots	LCTY	42°33'N	1°38'E	AN00	CH81	NK31-04
Cap dels Clots, Collada del	PASS	42°33'N	1°38'E	AN00	CH81	NK31-04
Cap dels Clots de Massat	LCTY	42°34'N	1°42'E	AN00	CH91	NK31-04
Cap del Siscaró, Tosa del	UPLD	42°35'N	1°43'E	AN00	CH91	NK31-04
Cap dels Pessons, Estany del	LK	42°31'N	1°40'E	AN00	CH90	NK31-04
Capdevila, Cortal del	CRRL	42°32'N	1°32'E	AN00	CH71	NK31-04
Capellans, Font dels	SPNG	42°36'N	1°38'E	AN00	CH81	NK31-04
Capigol, Pont de	BDG	42°34'N	1°40'E	AN00	CH91	NK31-04
Cap Torrent, Riu de	STM	42°32'N	1°34'E	AN00	CH80	NK31-04
Caraup, Clots de	RVN	42°37'N	1°39'E	AN00	CH81	NK31-04
Caraup, Planells de	UPLD	42°37'N	1°39'E	AN00	CH81	NK31-04
Caraup, Tosa de	UPLD	42°36'N	1°39'E	AN00	CH81	NK31-04
<i>Caraussans, Port de: see</i> Creussans, Port de	PASS	42°38'N	1°28'E	AN00	CH72	NK31-04
Carbassa, Canal de la	STM	42°31'N	1°29'E	AN00	CH70	NK31-04
Carbó, Planell del	UPLD	42°32'N	1°29'E	AN00	CH71	NK31-04
Carbona, Pleta	PTR	42°38'N	1°30'E	AN00	CH72	NK31-04
Carboneres, Bony de les	SPUR	42°34'N	1°39'E	AN00	CH81	NK31-04
Carboneres, Bosc de les	FRST	42°31'N	1°31'E	AN00	CH70	NK31-04
Carboneres de Ferrer	LCTY	42°29'N	1°36'E	AN00	CH80	NK31-04
Carcabanyat, Barranc del	STM	42°33'N	1°29'E	AN00	CH71	NK31-04
Carcamanyà, Roca de	RKL	42°32'N	1°34'E	AN00	CH80	NK31-04
Cardago, Borda del	HUT	42°32'N	1°35'E	AN00	CH81	NK31-04
Cardemeller, Riu del	STM	42°33'N	1°28'E	AN00	CH71	NK31-04
Carmenús, Clots de	RVN	42°33'N	1°37'E	AN00	CH81	NK31-04
Carmenús, Roca de	RKL	42°33'N	1°37'E	AN00	CH81	NK31-04
Carnissera, Canal	RVN	42°39'N	1°33'E	AN00	CH82	NK31-04
Carnissera, Canal	STM	42°30'N	1°36'E	AN00	CH80	NK31-04
Carnissera, Canal	STM	42°35'N	1°28'E	AN00	CH71	NK31-04
Carpider, Bosc del	FRST	42°31'N	1°30'E	AN00	CH70	NK31-04
Carrador, Roc del	RKL	42°34'N	1°29'E	AN00	CH71	NK31-04
Carret, Roc del	RKL	42°34'N	1°29'E	AN00	CH71	NK31-04
Carroi, Pic de	PK	42°31'N	1°30'E	AN00	CH70	NK31-04

NAME	DESIG	LAT	LONG	AREA CODE	UTM REF.	FIG 1501 SHEET NO
Casa, Bordes de la	HUTS	42 32'N	1 36'E	ANOO	CH80	NK31-04
Casa, Bordes de la	HUTS	42 32'N	1 37'E	ANOO	CH81	NK31-04
Casadet, Borda del	HUT	42 34'N	1 36'E	ANOO	CH81	NK31-04
Casamanya	DIST	42 34'N	1 33'E	ANOO	CH81	NK31-04
Casamanya, Camí de	TRL	42 33'N	1 32'E	ANOO	CH81	NK31-04
Casamanya, Pic de	PK	42 35'N	1 34'E	ANOO	CH81	NK31-04
Casamanya, Riu de	STM	42 33'N	1 33'E	ANOO	CH81	NK31-04
Casamanya, Serra de	RDGE	42 34'N	1 35'E	ANOO	CH81	NK31-04
Casasses, Canal de les	STM	42 33'N	1 30'E	ANOO	CH71	NK31-04
Casas Vila; see Vila	PPL	42 32'N	1 34'E	ANOO	CH70	NK31-04
Cases, Coll de les	PK	42 35'N	1 30'E	ANOO	CH71	NK31-04
Castel dels Moros La Meca; see Castell dels Moros	PROM	42 33'N	1 32'E	ANOO	CH71	NK31-04
Castell, Bosc del	FRST	42 35'N	1 31'E	ANOO	CH71	NK31-04
Castell, Canal del	STM	42 35'N	1 31'E	ANOO	CH71	NK31-04
Castell, Roc del	RKL	42 28'N	1 28'E	ANOO	CH70	NK31-04
Castell, Rocs de	RKSL	42 28'N	1 27'E	ANOO	CH70	NK31-04
Castella, Canal del; see Castellar, Canal del	STM	42 36'N	1 38'E	ANOO	CH81	NK31-04
Castellar, Bordes del	HUTS	42 32'N	1 36'E	ANOO	CH80	NK31-04
Castellar, Bosc del	FRST	42 38'N	1 31'E	ANOO	CH72	NK31-04
Castellar, Canal del	STM	42 36'N	1 38'E	ANOO	CH81	NK31-04
Castellar, Pleta del	PTR	42 38'N	1 31'E	ANOO	CH72	NK31-04
Castell dels Moros	PROM	42 33'N	1 32'E	ANOO	CH71	NK31-04
Castell de Sant Vicenç	RUIN	42 30'N	1 30'E	ANOO	CH70	NK31-04
Casteller, Font del	SPNG	42 32'N	1 33'E	ANOO	CH81	NK31-04
Castella, Bony de la	SPUR	42 32'N	1 32'E	ANOO	CH71	NK31-04
Castelleta, Bosc de la	FRST	42 32'N	1 30'E	ANOO	CH70	NK31-04
Castelleta, Canal de la	STM	42 32'N	1 30'E	ANOO	CH70	NK31-04
Castelleta, Roc de la	RKL	42 34'N	1 30'E	ANOO	CH71	NK31-04
Castelletes, Riu de les	STM	42 27'N	1 32'E	ANOO	CH80	NK31-04
Castells, Roc dels	RKL	42 31'N	1 33'E	ANOO	CH80	NK31-04
Cataperdis, Pic de [ANDORRA]; Pic de Cataverdis [FRANCE]	PK	42 37'N	1 28'E	ANOO	CH71	NK31-04
Cataverdis, Pic de; see Cataperdis, Pic de	PK	42 37'N	1 28'E	ANOO	CH71	NK31-04
Catolla la Guineu	LCTY	42 28'N	1 28'E	ANOO	CH70	NK31-04
Cauba, Bosc de la	FRST	42 34'N	1 31'E	ANOO	CH71	NK31-04
Cauba, Coll la	PASS	42 35'N	1 37'E	ANOO	CH81	NK31-04
Cauba, Roc de la	RKL	42 34'N	1 31'E	ANOO	CH71	NK31-04
Cauba, Torrent de la	STM	42 33'N	1 31'E	ANOO	CH71	NK31-04
Caubella, Planell de la	UPLD	42 32'N	1 29'E	ANOO	CH71	NK31-04
Caülla, Bosc de la	FRST	42 29'N	1 32'E	ANOO	CH70	NK31-04
Caülla, Clots de la	RVN	42 29'N	1 32'E	ANOO	CH80	NK31-04
Caülla, Collada de la	PASS	42 29'N	1 32'E	ANOO	CH70	NK31-04
Caülla, Solana de la	SLP	42 29'N	1 32'E	ANOO	CH70	NK31-04
Caülla, Tosseta de la; see Estanyos, Pic dels	PK	42 28'N	1 37'E	ANOO	CH90	NK31-04
Caumer; see Costa l'Arn, Bony de la	PK	42 28'N	1 27'E	ANOO	CH70	NK31-04
Caup, Costa del	SLP	42 36'N	1 40'E	ANOO	CH91	NK31-04
Cavall, Clot del	SLP	42 36'N	1 30'E	ANOO	CH71	NK31-04
Cebes, Riu de les	STM	42 37'N	1 35'E	ANOO	CH81	NK31-04
Cebollera, Aspres de la	VINS	42 38'N	1 35'E	ANOO	CH82	NK31-04
Cebollera, Basses de la	LKS	42 38'N	1 35'E	ANOO	CH82	NK31-04

NAME	DESIG.	LAT.	LONG.	AREA CODE	UTM REF.	JOG 1501 SHEET NO.
Cebollera, Pleta de la	PTR	42°38'N	1°35'E	AN00	CH82	NK31-04
Cebollera, Portella de la [ANDORRA]	PASS	42°38'N	1°36'E	AN00	CH82	NK31-04
Cebollera, Riu de la	STM	42°37'N	1°34'E	AN00	CH82	NK31-04
Cebollera, Tarteres de la	TAL	42°38'N	1°36'E	AN00	CH82	NK31-04
Cell. Costa del	SLP	42°29'N	1°29'E	AN00	CH70	NK31-04
Cementiri	LCTY	42°34'N	1°44'E	AN00	CH91	NK31-04
Cerc. Coll del	PASS	42°28'N	1°30'E	AN00	CH70	NK31-04
Certers	PPL	42°28'N	1°30'E	AN00	CH70	NK31-04
Certers, Conreu de	CULT	42°29'N	1°30'E	AN00	CH70	NK31-04
<i>Certés: see Certers</i>	PPL	42°28'N	1°30'E	AN00	CH70	NK31-04
Cirera, Canal de la	STM	42°30'N	1°30'E	AN00	CH70	NK31-04
Civòs	LCTY	42°27'N	1°29'E	AN00	CH70	NK31-04
Claperes, Canal de les	STM	42°33'N	1°30'E	AN00	CH71	NK31-04
Claperes, Riu de les	STM	42°33'N	1°31'E	AN00	CH71	NK31-04
<i>Claró, Collado del: see Clots de la Tora,</i>						
Collada dels	PASS	42°27'N	1°35'E	AN00	CH80	NK31-04
<i>Claró, Coll del: see Clots de la Tora,</i>						
Collada dels	PASS	42°27'N	1°35'E	AN00	CH80	NK31-04
Claror	DIST	42°28'N	1°34'E	AN00	CH80	NK31-04
Claror, Cabana de	HUT	42°28'N	1°34'E	AN00	CH80	NK31-04
Claror, Camí de	TRL	42°29'N	1°34'E	AN00	CH80	NK31-04
Claror, Pleta de	PTR	42°29'N	1°34'E	AN00	CH80	NK31-04
Claror, Riu de	STM	42°29'N	1°34'E	AN00	CH80	NK31-04
Claror i Perafita, Riu de	STM	42°30'N	1°33'E	AN00	CH80	NK31-04
Clau, Pas de la	PASS	42°31'N	1°37'E	AN00	CH80	NK31-04
Closa, Font de la	SPNG	42°30'N	1°34'E	AN00	CH80	NK31-04
Clot d'Aixades, Barranc del	STM	42°34'N	1°35'E	AN00	CH81	NK31-04
Clot del Cavall, Pic del	PK	42°36'N	1°30'E	AN00	CH71	NK31-04
Clot de les Deveses, Barranc del	STM	42°32'N	1°31'E	AN00	CH71	NK31-04
Clot del Mener, Canal del	STM	42°30'N	1°32'E	AN00	CH70	NK31-04
Clots, Font dels	SPNG	42°33'N	1°43'E	AN00	CH91	NK31-04
Clots de la Llosa, Font dels	SPNG	42°37'N	1°37'E	AN00	CH81	NK31-04
Clots de la Tora,						
Collada dels [ANDORRA];						
Collado del Claró [SPAIN]	PASS	42°27'N	1°35'E	AN00	CH80	NK31-04
Clots de l'Òs	DIST	42°35'N	1°41'E	AN00	CH91	NK31-04
Clots de Massat	DIST	42°34'N	1°41'E	AN00	CH91	NK31-04
Clots de Massat, Bassot dels	LK	42°34'N	1°42'E	AN00	CH91	NK31-04
Clots de Massat, Pala dels	SLP	42°34'N	1°42'E	AN00	CH91	NK31-04
Clots de Massat, Tosa dels	UPLD	42°34'N	1°42'E	AN00	CH91	NK31-04
Clots d'Entinyac, Pala dels	SLP	42°35'N	1°41'E	AN00	CH91	NK31-04
Clot Sord, Collada del	PASS	42°36'N	1°39'E	AN00	CH81	NK31-04
Codinet, Serrat de	SPUR	42°31'N	1°35'E	AN00	CH80	NK31-04
Codolles, Canal de les	STM	42°32'N	1°31'E	AN00	CH71	NK31-04
Coferony	LCTY	42°29'N	1°27'E	AN00	CH70	NK31-04
Coferony, Tartera del	SLP	42°30'N	1°27'E	AN00	CH70	NK31-04
Coix, Cortal del	HUTS	42°33'N	1°33'E	AN00	CH81	NK31-04
Colells, Circ dels	CRQ	42°31'N	1°42'E	AN00	CH90	NK31-04
Colells, Bosc dels	FRST	42°32'N	1°42'E	AN00	CH90	NK31-04
Colells, Riu dels	STM	42°32'N	1°42'E	AN00	CH90	NK31-04
Colija, Bosc de la	FRST	42°35'N	1°39'E	AN00	CH81	NK31-04
Colija, Canal de la	STM	42°35'N	1°39'E	AN00	CH81	NK31-04

NAME	DESIG	LAT.	LONG.	AREA CODE	UTM REF.	JOG 1501 SHEET NO
Collilla, Canal de la	STM	42°29'N	1°35'E	AN00	CH80	NK31-04
Collilla, Font de la	SPGN	42°31'N	1°36'E	AN00	CH80	NK31-04
Collitx, Pianell del	UPLD	42°37'N	1°31'E	AN00	CH71	NK31-04
Colomer, Rocs del	SPUR	42°32'N	1°31'E	AN00	CH71	NK31-04
Collada, Bosc de la	FRST	42°31'N	1°28'E	AN00	CH70	NK31-04
Collada, Clots de la	RVN	42°37'N	1°37'E	AN00	CH81	NK31-04
Collada de Ferrerolles, Camí de la	TRL	42°37'N	1°35'E	AN00	CH81	NK31-04
Collada de la Maiana, Camí de la	TRL	42°29'N	1°37'E	AN00	CH80	NK31-04
Collada d'Enradort, Camí de la	TRL	42°32'N	1°39'E	AN00	CH81	NK31-04
Collada de Sanfons, Camí de la	TRL	42°34'N	1°26'E	AN00	CH71	NK31-04
Collada Gran, Canal de la	STM	42°30'N	1°29'E	AN00	CH70	NK31-04
Collades, Bony de les	MT	42°33'N	1°31'E	AN00	CH71	NK31-04
Colladeta, La	PASS	42°33'N	1°33'E	AN00	CH81	NK31-04
Collart, Bosc de	FRST	42°34'N	1°40'E	AN00	CH81	NK31-04
Collart, Canal de	STM	42°35'N	1°39'E	AN00	CH81	NK31-04
Collart, Prats de	PTR	42°35'N	1°39'E	AN00	CH81	NK31-04
Coll Carnisser, Collada de	PASS	42°36'N	1°29'E	AN00	CH71	NK31-04
Coll Carnisser, Pala de	SLP	42°36'N	1°28'E	AN00	CH71	NK31-04
Coll d'Arenes, Camí del	TRL	42°34'N	1°35'E	AN00	CH81	NK31-04
Coll de la Basera, Canal del	RVN	42°35'N	1°39'E	AN00	CH81	NK31-04
Coll de la Cauba, Canal del	STM	42°35'N	1°37'E	AN00	CH81	NK31-04
Coll de l'Acaumader, Canal del	STM	42°29'N	1°28'E	AN00	CH70	NK31-04
Coll de l'Aquell, Riu del	STM	42°29'N	1°26'E	AN00	CH70	NK31-04
Coll de l'Era, Bony del	SPUR	42°29'N	1°27'E	AN00	CH70	NK31-04
Coll de les Cases, Canal del	STM	42°34'N	1°30'E	AN00	CH71	NK31-04
Coll de l'Obac, Canal del	STM	42°29'N	1°29'E	AN00	CH70	NK31-04
Coll dels Isards, Camí del	TRL	42°31'N	1°44'E	AN00	CH90	NK31-04
Coll d'Eres, Canal de	STM	42°30'N	1°31'E	AN00	CH70	NK31-04
Coll de Turer, Camí de	TRL	42°34'N	1°29'E	AN00	CH71	NK31-04
Coll de Turer, Canal del	STM	42°34'N	1°28'E	AN00	CH71	NK31-04
Coll de Vista, Canal del	STM	42°29'N	1°27'E	AN00	CH70	NK31-04
Coll de Vista, Font del	SPNG	42°29'N	1°27'E	AN00	CH70	NK31-04
Coll d'Ordino, Camí del	TRK	42°33'N	1°34'E	AN00	CH81	NK31-04
Coll d'Ordino, Carretera del	ROAD	42°33'N	1°32'E	AN00	CH71	NK31-04
Celleils, Camí dels	TRL	42°34'N	1°29'E	AN00	CH71	NK31-04
Collet de Font Podrida, Clot del	SLP	42°35'N	1°28'E	AN00	CH71	NK31-04
Collet Purgat, Canal de	STM	42°28'N	1°29'E	AN00	CH70	NK31-04
Collita, Toseta de la: see Estanyons, Pic dels	PK	42°28'N	1°37'E	AN00	CH90	NK31-04
Coll Jovell, Canal de	STM	42°30'N	1°34'E	AN00	CH80	NK31-04
Coll Pa, Basers de	CLF	42°29'N	1°34'E	AN00	CH80	NK31-04
Coll Pa, Bosc de	FRST	42°29'N	1°33'E	AN00	CH80	NK31-04
Coll Pa, Pic de	PK	42°31'N	1°29'E	AN00	CH70	NK31-04
Coll Pa, Planell de	UPLD	42°29'N	1°34'E	AN00	CH80	NK31-04
Coll Pa, Serrat de	RDGE	42°33'N	1°26'E	AN00	CH71	NK31-04
Coll Pa, Solana de	SLP	42°33'N	1°26'E	AN00	CH71	NK31-04
Colls, Collet dels	PASS	42°33'N	1°31'E	AN00	CH71	NK31-04
Coma, Bony de la	SPUR	42°33'N	1°32'E	AN00	CH71	NK31-04
Coma, Bosc de	FRST	42°32'N	1°33'E	AN00	CH80	NK31-04
Coma, Canal de la	RVN	42°36'N	1°31'E	AN00	CH71	NK31-04
Coma, Canal de la	STM	42°33'N	1°33'E	AN00	CH71	NK31-04

NAME	DESIG.	LAT	LONG.	AREA CODE	UTM REF.	JOG 1501 SHEET NO
Coma, Canal de la	STM	42°37'N	1°33'E	AN00	CH81	NK31-04
Coma, Collada de la	PASS	42°36'N	1°37'E	AN00	CH81	NK31-04
Coma, Collet de la	PASS	42°39'N	1°31'E	AN00	CH72	NK31-04
Coma, Pont de la	BDC	42°33'N	1°28'E	AN00	CH71	NK31-04
Coma, Prats de	PTR	42°34'N	1°28'E	AN00	CH71	NK31-04
Coma, Riu de la	STM	42°27'N	1°28'E	AN00	CH70	NK31-04
Coma, Riu de la	STM	42°35'N	1°38'E	AN00	CH81	NK31-04
Coma, Roc de la	RKL	42°31'N	1°33'E	AN00	CH80	NK31-04
Coma Aubosa, Clot de	RVN	42°35'N	1°29'E	AN00	CH71	NK31-04
Coma Aubosa, Planell de	UPLD	42°35'N	1°30'E	AN00	CH71	NK31-04
Coma Bella	LCTY	42°27'N	1°30'E	AN00	CH70	NK31-04
Coma Bella, Canal de	STM	42°27'N	1°29'E	AN00	CH70	NK31-04
Coma Bella, Font de	SPNG	42°27'N	1°30'E	AN00	CH70	NK31-04
Coma Bella, Tosa de	UPLD	42°35'N	1°41'E	AN00	CH91	NK31-04
Coma de Cardes, Solà de la	SLP	42°35'N	1°37'E	AN00	CH81	NK31-04
Coma de la Sella, Clot de la	RVN	42°31'N	1°29'E	AN00	CH70	NK31-04
Coma del Favar	LCTY	42°31'N	1°35'E	AN00	CH80	NK31-04
Coma del Forat, Costa de la	SLP	42°38'N	1°29'E	AN00	CH72	NK31-04
Coma del Forat, Riu de la	STM	42°38'N	1°30'E	AN00	CH72	NK31-04
Coma del Mig, Riu de la	STM	42°38'N	1°31'E	AN00	CH72	NK31-04
Coma del Pou, Clot de la	RVN	42°31'N	1°29'E	AN00	CH70	NK31-04
Coma del Prat, Clot de la	RVN	42°31'N	1°28'E	AN00	CH70	NK31-04
Coma dels Llops	DIST	42°31'N	1°37'E	AN00	CH80	NK31-04
Coma dels Llops, Bocs de la	FRST	42°31'N	1°37'E	AN00	CH80	NK31-04
Coma dels Llops, Cap de la	RDGE	42°30'N	1°37'E	AN00	CH80	NK31-04
Coma dels Llops, Pleta de la	PTR	42°31'N	1°37'E	AN00	CH80	NK31-04
Coma dels Llops, Riu de la	STM	42°31'N	1°37'E	AN00	CH80	NK31-04
Coma dels Llops, Solana de la	SLP	42°31'N	1°38'E	AN00	CH80	NK31-04
Coma de Ransol	DIST	42°36'N	1°38'E	AN00	CH81	NK31-04
Coma de Teix, Rocs de	RKSL	42°28'N	1°28'E	AN00	CH70	NK31-04
Coma de Varilles, Pic de la [ANDORRA]; Pics de la Portaneille [FRANCE]	PKS	42°37'N	1°40'E	AN00	CH91	NK31-04
Coma de Varilles, Portella de [ANDORRA]; Col de la Portaneille [FRANCE]	PASS	42°37'N	1°39'E	AN00	CH82	NK31-04
Coma Estremera	DIST	42°31'N	1°41'E	AN00	CH90	NK31-04
Coma Estreta	LCTY	42°35'N	1°33'E	AN00	CH81	NK31-04
Coma Fregona, Canal de	STM	42°34'N	1°31'E	AN00	CH71	NK31-04
Coma Fregona, Canal de	STM	42°35'N	1°31'E	AN00	CH71	NK31-04
Comallempla	DIST	42°34'N	1°28'E	AN00	CH71	NK31-04
Comallempla	HUTS	42°34'N	1°28'E	AN00	CH71	NK31-04
Comallempla, Camí de	TRK	42°34'N	1°28'E	AN00	CH71	NK31-04
Comallempla, Port de: see Negre, Port	PASS	42°34'N	1°27'E	AN00	CH71	NK31-04
Comallempla, Portella de	PASS	42°34'N	1°27'E	AN00	CH71	NK31-04
Comallempla, Riu de	STM	42°34'N	1°29'E	AN00	CH71	NK31-04
Coma Llonga, Canal de	STM	42°34'N	1°36'E	AN00	CH81	NK31-04
Comangerra	SPUR	42°34'N	1°30'E	AN00	CH71	NK31-04
Coma Obaga	DIST	42°36'N	1°33'E	AN00	CH81	NK31-04
Coma Obaga, Pala de	SLP	42°37'N	1°34'E	AN00	CH81	NK31-04
Coma Obaga, Serra de	RDGE	42°37'N	1°34'E	AN00	CH81	NK31-04
Coma Obaga, Solana de	SLP	42°37'N	1°33'E	AN00	CH81	NK31-04
Coma Obaga i Ferrerroles, Serra de	RDGE	42°37'N	1°34'E	AN00	CH81	NK31-04

NAME	DESIG	LAT	LONG.	AREA CODE	UTM REF.	JOG 1501 SHEET NO.
Coma Pedrosa	DIST	42 35'N	1 26'E	AN00	CH71	NK31-04
Coma Pedrosa, Camí de	TRL	42 35'N	1 27'E	AN00	CH71	NK31-04
Coma Pedrosa, Collet de	PK	42 35'N	1 27'E	AN00	CH71	NK31-04
Coma Pedrosa, Grau de	SLP	42 35'N	1 28'E	AN00	CH71	NK31-04
Coma Pedrosa, Obaga de	SLP	42 35'N	1 27'E	AN00	CH71	NK31-04
Coma Pedrosa, Pic de	PK	42 35'N	1 27'E	AN00	CH71	NK31-04
Coma Pedrosa, Pleta de	PTR	42 35'N	1 27'E	AN00	CH71	NK31-04
Coma Pedrosa, Riu de	STM	42 35'N	1 28'E	AN00	CH71	NK31-04
Coma rca, Font de la	SPNG	42 34'N	1 27'E	AN00	CH71	NK31-04
Coma rca, Obaga de la	SLP	42 34'N	1 28'E	AN00	CH71	NK31-04
Coma rca de les Fonts, Riu de la	STM	42 36'N	1 37'E	AN00	CH81	NK31-04
Coma rqueta, Basers de la	CLF	42 35'N	1 43'E	AN00	CH91	NK31-04
Coma rqueta, Font de la	SPNG	42 34'N	1 43'E	AN00	CH91	NK31-04
Coma rqueta, Tosa de la	UPLD	42 34'N	1 44'E	AN00	CH91	NK31-04
Coma rqueta d'Incles	LCTY	42 36'N	1 37'E	AN00	CH81	NK31-04
Coma rqueta d'Incles, Collet de la	PASS	42 36'N	1 37'E	AN00	CH81	NK31-04
Coma rqueta d'Incles, Riu de la	STM	42 36'N	1 37'E	AN00	CH81	NK31-04
Coma Sansa, Canal de	STM	42 29'N	1 28'E	AN00	CH70	NK31-04
Coma seura, Bony de	SPUR	42 30'N	1 33'E	AN00	CH80	NK31-04
Comella, Carretera de la	ROAD	42 30'N	1 31'E	AN00	CH70	NK31-04
Comella, Riu de la	STM	42 30'N	1 32'E	AN00	CH70	NK31-04
Comellada, Clot de la	RVN	42 32'N	1 27'E	AN00	CH71	NK31-04
Comellar Llarg, Camí del	TRL	42 34'N	1 37'E	AN00	CH81	NK31-04
Comellar Llarg, Costa del	SLP	42 34'N	1 37'E	AN00	CH81	NK31-04
Comellassos, Bosc dels	FRST	42 36'N	1 40'E	AN00	CH91	NK31-04
Comes, Borda de les	FRM	42 32'N	1 35'E	AN00	CH81	NK31-04
Comes, Canals de les	RVN	42 34'N	1 31'E	AN00	CH71	NK31-04
Comes, Portell de les	PASS	42 30'N	1 28'E	AN00	CH70	NK31-04
Comes, Solà de les	SLP	42 35'N	1 30'E	AN00	CH71	NK31-04
Comes Beçoses, Bosc de	FRST	42 31'N	1 35'E	AN00	CH80	NK31-04
Comes de Banyàs	LCTY	42 33'N	1 31'E	AN00	CH71	NK31-04
Comet, Borda del	HUT	42 34'N	1 35'E	AN00	CH81	NK31-04
Comís Vell	LCTY	42 38'N	1 31'E	AN00	CH72	NK31-04
Comís Vell, Riu del	STM	42 38'N	1 31'E	AN00	CH72	NK31-04
Cóms, Bosc dels	FRST	42 32'N	1 28'E	AN00	CH70	NK31-04
Cóms, Canal dels	STM	42 29'N	1 25'E	AN00	CH70	NK31-04
Cóms, Font dels	SPNG	42 27'N	1 27'E	AN00	CH70	NK31-04
Cóms, Obaga dels	SLP	42 29'N	1 25'E	AN00	CH70	NK31-04
Cóms, Planells dels	UPLD	42 33'N	1 36'E	AN00	CH81	NK31-04
Cóms, Roc dels	CLF	42 38'N	1 38'E	AN00	CH82	NK31-04
Cóms de Jan	LCTY	42 38'N	1 37'E	AN00	CH82	NK31-04
Conarçle	LCTY	42 26'N	1 31'E	AN00	CG79	NK31-04
Congost, Costa del	SLP	42 36'N	1 28'E	AN00	CH71	NK31-04
Conio L, Font del	SPNG	42 30'N	1 35'E	AN00	CH80	NK31-04
Contador, Solana del	SLP	42 29'N	1 26'E	AN00	CH70	NK31-04
Conxa, Bosc de	FRST	42 36'N	1 39'E	AN00	CH81	NK31-04
Conxa, Font de	SPNG	42 36'N	1 39'E	AN00	CH81	NK31-04
Copa, Roc de la	RKL	42 30'N	1 28'E	AN00	CH70	NK31-04
Coranell, Serrat del	RDGE	42 32'N	1 30'E	AN00	CH71	NK31-04
Corb, Basers del	CLF	42 38'N	1 31'E	AN00	CH72	NK31-04
Corb, Camí del	TRL	42 38'N	1 31'E	AN00	CH72	NK31-04

NAME	DESIG	LAT	LONG	AREA CODE	UTM REF.	100 1501 SHEET NO
Corb, Canal del	STM	42 32'N	1 34'E	AN00	CH80	NK31-04
Corb, Canal del	STM	42 33'N	1 30'E	AN00	CH71	NK31-04
Corb, Font del	SPNG	42 33'N	1 28'E	AN00	CH71	NK31-04
Corba, Roca	RKL	42 31'N	1 32'E	AN00	CH80	NK31-04
Corbelles, Torrent de les	STM	42 33'N	1 36'E	AN00	CH80	NK31-04
Corbis, Voc dels	RKL	42 30'N	1 31'E	AN00	CH70	NK31-04
Cordalbalba, Canal de	STM	42 29'N	1 33'E	AN00	CH80	NK31-04
Cortals de Sispony - see Cortals de Sispony	LCTY	42 32'N	1 30'E	AN00	CH81	NK31-04
Corpalanca, Serrat de	RDGE	42 32'N	1 28'E	AN00	CH71	NK31-04
Corrals, Serra dels	MT	42 33'N	1 27'E	AN00	CH71	NK31-04
Corrals de la Mentirosa	RUIN	42 26'N	1 31'E	AN00	CH70	NK31-04
Correus, Font del	SPNG	42 34'N	1 43'E	AN00	CH91	NK31-04
Corruça, Bosc de la	FRST	42 34'N	1 39'E	AN00	CH81	NK31-04
Corruça, Canal de la	RVN	42 35'N	1 38'E	AN00	CH81	NK31-04
Cortà, Canal del	STM	42 30'N	1 29'E	AN00	CH70	NK31-04
Cortal, Mas del	FRM	42 34'N	1 36'E	AN00	CH81	NK31-04
Cortal de la Serra, Camí del	TRL	42 32'N	1 31'E	AN00	CH71	NK31-04
Cortalet, Canal del	STM	42 29'N	1 29'E	AN00	CH70	NK31-04
Cortals, Camí dels	TRL	42 32'N	1 32'E	AN00	CH71	NK31-04
Cortals, Carretera dels	ROAD	42 32'N	1 37'E	AN00	CH80	NK31-04
Cortals, Riu dels	STM	42 32'N	1 31'E	AN00	CH71	NK31-04
Cortals, Riu dels	STM	42 32'N	1 35'E	AN00	CH81	NK31-04
Cortals de Fontaneda	LCTY	42 27'N	1 28'E	AN00	CH70	NK31-04
Cortals de Sispony	LCTY	42 32'N	1 30'E	AN00	CH70	NK31-04
Cortal Vell	LCTY	42 35'N	1 28'E	AN00	CH71	NK31-04
Cortal Vell, Canal del	STM	42 35'N	1 28'E	AN00	CH71	NK31-04
Cortanbelles, Bosc de les	FRST	42 28'N	1 27'E	AN00	CH70	NK31-04
Cort Cremada	LCTY	42 34'N	1 32'E	AN00	CH81	NK31-04
Cort de Rossell	LCTY	42 28'N	1 29'E	AN00	CH70	NK31-04
Cort d'Esteve	LCTY	42 36'N	1 31'E	AN00	CH71	NK31-04
Corts, Bosc de les	FRST	42 34'N	1 32'E	AN00	CH71	NK31-04
Corts d'Ern - see Corts d'Ern	LCTY	42 30'N	1 29'E	AN00	CH70	NK31-04
Corts d'Ern	LCTY	42 30'N	1 29'E	AN00	CH70	NK31-04
Coruyilla, Borda de la	FRM	42 35'N	1 28'E	AN00	CH71	NK31-04
Coruyilla, Canals de la	RVN	42 35'N	1 28'E	AN00	CH71	NK31-04
Coruyilla, Font de la	SPNG	42 35'N	1 28'E	AN00	CH71	NK31-04
Cosconera, Roca	RKL	42 29'N	1 34'E	AN00	CH80	NK31-04
Cosp, Solana del	SLP	42 34'N	1 37'E	AN00	CH81	NK31-04
Costa, Roc de la	RKL	42 34'N	1 29'E	AN00	CH71	NK31-04
Costa de l'Avier, Canal de	STM	42 35'N	1 29'E	AN00	CH71	NK31-04
Costa de l'Avier, Font de la	SPNG	42 34'N	1 32'E	AN00	CH81	NK31-04
Costa de l'Avier, Ras de la	SLP	42 35'N	1 30'E	AN00	CH71	NK31-04
Costa del Bony Roig, Collet de la	PASS	42 36'N	1 37'E	AN00	CH81	NK31-04
Costa de les Gerdeses, Canal de la	RVN	42 33'N	1 36'E	AN00	CH81	NK31-04
Costa de les Neres	DIST	42 33'N	1 33'E	AN00	CH81	NK31-04
Costa de les Salineres, Canal de la	STM	42 30'N	1 28'E	AN00	CH70	NK31-04
Costa del Sodoen, Bony de la	PK	42 30'N	1 27'E	AN00	CH70	NK31-04
Costa Gran, Font de la	SPNG	42 31'N	1 29'E	AN00	CH70	NK31-04
Costa l'Arn, Bony de la [ANDORRA]; Caumer [SPAIN]	PK	42 28'N	1 27'E	AN00	CH70	NK31-04
Costa Rodona, Barranc de la	STM	42 34'N	1 44'E	AN00	CH91	NK31-04

NAME	DESIG.	LAT	LONG.	AREA CODE	UTM REF.	JOG 1501 SHEET NO.
Costassa, Bosc de la	FRST	42 33'N	1 31'E	AN00	CH71	NK31-04
Costasseda, Collet de	PASS	42 29'N	1 30'E	AN00	CH70	NK31-04
Costa Verda, Canal de	STM	42 30'N	1 34'E	AN00	CH80	NK31-04
Costes, Canal de les	STM	42 31'N	1 32'E	AN00	CH70	NK31-04
Cot, Pla de la	UPLD	42 32'N	1 28'E	AN00	CH70	NK31-04
Coume d'Enfer, Pic de la: see Anrodat, Pic d'	RDGE	42 37'N	1 41'E	AN00	CH92	NK31-04
Coume d'Ose, Port Vieux de la [FRANCE]	PASS	42 37'N	1 39'E	AN00	CH82	NK31-04
Crau, Font del	SPNG	42 36'N	1 31'E	AN00	CH71	NK31-04
Cresp, Canal del	STM	42 35'N	1 31'E	AN00	CH71	NK31-04
Cresp, Roc del	SPUR	42 34'N	1 29'E	AN00	CH71	NK31-04
Cresp, Rocs del	RKSL	42 35'N	1 31'E	AN00	CH71	NK31-04
Cresper, Borda del	HUT	42 32'N	1 34'E	AN00	CH81	NK31-04
Creu, Roc de la	RKL	42 34'N	1 29'E	AN00	CH71	NK31-04
Creu, Serra de la	MT	42 29'N	1 31'E	AN00	CH70	NK31-04
Creu de Noral	LCTY	42 34'N	1 33'E	AN00	CH81	NK31-04
Creueta, Planell de la	UPLD	42 33'N	1 33'E	AN00	CH81	NK31-04
Creussans	LCTY	42 38'N	1 29'E	AN00	CH72	NK31-04
Creussans, Estany de	LK	42 38'N	1 29'E	AN00	CH72	NK31-04
Creussans, Port de [ANDORRA]; Port de Carausans [FRANCE]	PASS	42 38'N	1 28'E	AN00	CH72	NK31-04
Cubil, Llac del	LK	42 32'N	1 40'E	AN00	CH91	NK31-04
Cubil, Obaga del	SLP	42 34'N	1 28'E	AN00	CH71	NK31-04
Cubil, Pic Alt del	PK	42 32'N	1 40'E	AN00	CH81	NK31-04
Cubil, Pic Baix del	PK	42 32'N	1 41'E	AN00	CH90	NK31-04
Cubil, Pic del [ANDORRA]	PK	42 32'N	1 27'E	AN00	CH70	NK31-04
Cubil, Pla del	UPLD	42 32'N	1 40'E	AN00	CH91	NK31-04
Cubil, Riu del	STM	42 33'N	1 41'E	AN00	CH91	NK31-04
Cubil, Riu del	STM	42 34'N	1 28'E	AN00	CH71	NK31-04
Cubil, Serrat del	RDGE	42 33'N	1 40'E	AN00	CH91	NK31-04
Cubil, Solana del	SLP	42 34'N	1 28'E	AN00	CH71	NK31-04
Cubil d'Erts, Bony del	PK	42 35'N	1 29'E	AN00	CH71	NK31-04
Cubil d'Erts, Costa del	SLP	42 35'N	1 29'E	AN00	CH71	NK31-04
Cúbol, Bosc del	FRST	42 36'N	1 42'E	AN00	CH91	NK31-04
Cuinal, Canaï del	STM	42 27'N	1 29'E	AN00	CH70	NK31-04
Cuiners, Roc dels	RKL	42 38'N	1 33'E	AN00	CH82	NK31-04
Cuiners, Serrat dels	SPUR	42 38'N	1 33'E	AN00	CH82	NK31-04
Cul, Canal del	STM	42 29'N	1 26'E	AN00	CH70	NK31-04
Cultiar	LCTY	42 33'N	1 35'E	AN00	CH81	NK31-04
Cultiar, Obaga del	LCTY	42 33'N	1 36'E	AN00	CH81	NK31-04
Cultiassa, Borda de la	HUT	42 32'N	1 35'E	AN00	CH81	NK31-04
Cussol, Bosc del	FRST	42 27'N	1 27'E	AN00	CH70	NK31-04
Cussol, Serra del	RDGE	42 27'N	1 27'E	AN00	CH70	NK31-04
Cubil, Pic de see Cubil, Pic Alt del	PK	42 32'N	1 40'E	AN00	CH81	NK31-04

NAME	DESIG	LAT	LONG	AREA CODE	UTM REF	JOG 1501 SHEET NO.
Dalt, Carrera	TRL	42 33'N	1 37'E	AN00	CH81	NK31-04
Dalt, Pleta de	PTR	42 29'N	1 26'E	AN00	CH70	NK31-04
Deu Flores, Bony de les	SFUR	42 32'N	1 39'E	AN00	CH81	NK31-04
Devesa, Bosc de la	FRST	42 30'N	1 33'E	AN00	CH80	NK31-04
Devesa, Costa de la	SLP	42 33'N	1 27'E	AN00	CH71	NK31-04
Devesassa	LCTY	42 34'N	1 36'E	AN00	CH81	NK31-04
Diablo, Clot del	CRQ	42 34'N	1 42'E	AN00	CH91	NK31-04
Diumenge, Canal del	STM	42 31'N	1 32'E	AN00	CH70	NK31-04
Diumenge, Mas del	FRM	42 31'N	1 32'E	AN00	CH80	NK31-04
Dret, Port	PASS	42 34'N	1 42'E	AN00	CH91	NK31-04
Dret, Port [ANDORRA]						
Port des Bareytes [FRANCE]	PASS	42 36'N	1 28'E	AN00	CH71	NK31-04
Dreta, Canal	STM	42 31'N	1 29'E	AN00	CH70	NK31-04
Dreta, Canal	STM	42 33'N	1 32'E	AN00	CH81	NK31-04
Duc, Canal del	RVN	42 35'N	1 37'E	AN00	CH81	NK31-04
Duc, Planella del	SLP	42 27'N	1 30'E	AN00	CH70	NK31-04
Duedra, Plana	UPLD	42 35'N	1 31'E	AN00	CH71	NK31-04
Duedra, Pleta de	PTR	42 37'N	1 34'E	AN00	CH81	NK31-04
Duedra, Pleta de	PTR	42 38'N	1 30'E	AN00	CH72	NK31-04

NAME	DESIG	LAT.	LONG.	AREA CODE	UTM REF	JOG 1501 SHEET NO.
Easagents, Camí d'	TRL	42 32'N	1 36'E	AN00	CH80	NK31-04
<i>Eixirivall: see Aixirivall</i>	PPL	42 28'N	1 31'E	AN00	CH70	NK31-04
El Campús	UPLD	42 26'N	1 29'E	AN00	CH79	NK31-04
El Cardemeller	LCTY	42 33'N	1 28'E	AN00	CH71	NK31-04
El Carregador	LCTY	42 34'N	1 32'E	AN00	CH71	NK31-04
El Castellar	DIST	42 38'N	1 31'E	AN00	CH72	NK31-04
El Clos	LCTY	42 32'N	1 36'E	AN00	CH81	NK31-04
El Colítx	LCTY	42 35'N	1 31'E	AN00	CH71	NK31-04
El Collell	PASS	42 27'N	1 30'E	AN00	CH70	NK31-04
El Confós	DIST	42 31'N	1 35'E	AN00	CH80	NK31-04
El Corbater	LCTY	42 33'N	1 43'E	AN00	CH91	NK31-04
El Cortalet	LCTY	42 31'N	1 34'E	AN00	CH80	NK31-04
El Cortalet	LCTY	42 33'N	1 31'E	AN00	CH71	NK31-04
El Cresper	DIST	42 31'N	1 34'E	AN00	CH80	NK31-04
El Cubil	DIST	42 32'N	1 41'E	AN00	CH91	NK31-04
El Cubil	LCTY	42 26'N	1 33'E	AN00	CG80	NK31-04
El Barrerol	LCTY	42 26'N	1 27'E	AN00	CH70	NK31-04
El Boscarró	LCTY	42 28'N	1 29'E	AN00	CH70	NK31-04
El Bosquet	LCTY	42 34'N	1 32'E	AN00	CH71	NK31-04
El Braibal	LCTY	42 30'N	1 35'E	AN00	CH80	NK31-04
El Brossós	DIST	42 37'N	1 32'E	AN00	CH71	NK31-04
El Bullidor	LCTY	42 33'N	1 43'E	AN00	CH91	NK31-04
El Fontanal	LCTY	42 28'N	1 30'E	AN00	CH70	NK31-04
El Forn	DIST	42 33'N	1 36'E	AN00	CH81	NK31-04
El Fornell	LCTY	42 27'N	1 30'E	AN00	CH70	NK31-04
El Fornell	LCTY	42 31'N	1 31'E	AN00	CH70	NK31-04
El Fornet	LCTY	42 33'N	1 36'E	AN00	CH81	NK31-04
El Griu	DIST	42 32'N	1 38'E	AN00	CH80	NK31-04
El Jou	DIST	42 34'N	1 30'E	AN00	CH71	NK31-04
El Llempro	LCTY	42 35'N	1 36'E	AN00	CH81	NK31-04
El Madriu	DIST	42 29'N	1 35'E	AN00	CH80	NK31-04
El Maia	DIST	42 34'N	1 44'E	AN00	CH91	NK31-04
El Meligar	RDGE	42 30'N	1 37'E	AN00	CH80	NK31-04
El Mas	DIST	42 34'N	1 30'E	AN00	CH71	NK31-04
El Moixeret	LCTY	42 35'N	1 31'E	AN00	CH71	NK31-04
El Mollar	LCTY	42 32'N	1 36'E	AN00	CH81	NK31-04
El Noguer	DIST	42 31'N	1 33'E	AN00	CH80	NK31-04
El Palinqueró	LCTY	42 35'N	1 40'E	AN00	CH91	NK31-04
El Pardal	DIST	42 33'N	1 30'E	AN00	CH71	NK31-04
El Pas Mal	PASS	42 32'N	1 39'E	AN00	CH81	NK31-04
El Pla	LCTY	42 32'N	1 35'E	AN00	CH81	NK31-04
El Planellet	LCTY	42 37'N	1 32'E	AN00	CH71	NK31-04
El Pletiu	PTR	42 30'N	1 36'E	AN00	CH80	NK31-04
<i>El Pouader: see El Pouader</i>	RKL	42 32'N	1 36'E	AN00	CH80	NK31-04
El Pouader	RKL	42 32'N	1 36'E	AN00	CH80	NK31-04
El Pui	PPL	42 33'N	1 31'E	AN00	CH71	NK31-04
El Ramer	LCTY	42 34'N	1 29'E	AN00	CH71	NK31-04
El Remugar	LCTY	42 34'N	1 32'E	AN00	CH81	NK31-04
El Riguer	DIST	42 29'N	1 33'E	AN00	CH70	NK31-04
Els Alabars	LCTY	42 30'N	1 29'E	AN00	CH70	NK31-04

NAME	DESIG.	LAT.	LONG.	AREA CODE	UTM REF.	JOG 1561 SHEET NO.
Els Amorradors	LCTY	42° 31' N	1° 36' E	AN00	CH80	NK31-04
El Saquet	DIST	42° 36' N	1° 32' E	AN00	CH71	NK31-04
Els Aspedius	LCTY	42° 29' N	1° 32' E	AN00	CH70	NK31-04
Els Aspres	RKSL	42° 34' N	1° 27' E	AN00	CH71	NK31-04
Els Assaladors	LCTY	42° 33' N	1° 40' E	AN00	CH91	NK31-04
Els Astrells	LCTY	42° 30' N	1° 34' E	AN00	CH80	NK31-04
Els Aubells	LCTY	42° 34' N	1° 32' E	AN00	CH81	NK31-04
Els Bassots	LKS	42° 33' N	1° 39' E	AN00	CH81	NK31-04
Els Beçolans	LCTY	42° 38' N	1° 33' E	AN00	CH82	NK31-04
Els Bedres	LCTY	42° 33' N	1° 29' E	AN00	CH71	NK31-04
<i>Els Bons: see Les Bons</i>	PPL	42° 32' N	1° 35' E	AN00	CH81	NK31-04
Els Botaders	LCTY	42° 29' N	1° 34' E	AN00	CH80	NK31-04
Els Canalons	RVN	42° 29' N	1° 29' E	AN00	CH70	NK31-04
Els Carabedius	LCTY	42° 28' N	1° 27' E	AN00	CH70	NK31-04
Els Caubets	VAL	42° 33' N	1° 29' E	AN00	CH71	NK31-04
Els Clots	LCTY	42° 33' N	1° 26' E	AN00	CH71	NK31-04
Els Clots	SLP	42° 34' N	1° 36' E	AN00	CH91	NK31-04
Els Colells	DIST	42° 31' N	1° 42' E	AN00	CH90	NK31-04
Els Colells	LCTY	42° 36' N	1° 42' E	AN00	CH91	NK31-04
Els Collels	PK	42° 34' N	1° 29' E	AN00	CH71	NK31-04
Els Collets	LCTY	42° 32' N	1° 31' E	AN00	CH71	NK31-04
Els Colls	LCTY	42° 33' N	1° 31' E	AN00	CH71	NK31-04
Els Corralets	LCTY	42° 34' N	1° 33' E	AN00	CH81	NK31-04
Els Cortals	DIST	42° 32' N	1° 37' E	AN00	CH81	NK31-04
Els Cuiners	CLG	42° 38' N	1° 33' E	AN00	CH82	NK31-04
El Seig	DIST	42° 32' N	1° 35' E	AN00	CH80	NK31-04
El Serrat	PPL	42° 37' N	1° 33' E	AN00	CH81	NK31-04
Els Espiolets	LCTY	42° 34' N	1° 40' E	AN00	CH91	NK31-04
Els Estanyons	LCTY	42° 28' N	1° 37' E	AN00	CH90	NK31-04
Els Estanys	DIST	42° 29' N	1° 38' E	AN00	CH80	NK31-04
Els Fenerals	DIST	42° 30' N	1° 28' E	AN00	CH70	NK31-04
Els Fenerals	LCTY	42° 32' N	1° 30' E	AN00	CH70	NK31-04
Els Fenerals	LCTY	42° 32' N	1° 34' E	AN00	CH81	NK31-04
Els Feners	LCTY	42° 29' N	1° 29' E	AN00	CH70	NK31-04
Els Feners	SLP	42° 35' N	1° 40' E	AN00	CH81	NK31-04
Els Fontanals	LCTY	42° 34' N	1° 41' E	AN00	CH91	NK31-04
Els Graus	DIST	42° 29' N	1° 34' E	AN00	CH80	NK31-04
Els Graus	LCTY	42° 34' N	1° 44' E	AN00	CH91	NK31-04
Els Hortells	LCTY	42° 27' N	1° 30' E	AN00	CH70	NK31-04
Els Indrets	LCTY	42° 29' N	1° 27' E	AN00	CH70	NK31-04
Els Llaes	UPLD	42° 32' N	1° 25' E	AN00	CH71	NK31-04
Els Maians	LCTY	42° 33' N	1° 37' E	AN00	CH81	NK31-04
Els Obacs	LCTY	42° 33' N	1° 29' E	AN00	CH71	NK31-04
Els Obacs	SLP	42° 36' N	1° 30' E	AN00	CH71	NK31-04
El Solà	LCTY	42° 33' N	1° 32' E	AN00	CH81	NK31-04
Els Oriosos	LCTY	42° 32' N	1° 32' E	AN00	CH71	NK31-04
Els Orris	LCTY	42° 33' N	1° 28' E	AN00	CH71	NK31-04
Els Padals	LCTY	42° 35' N	1° 40' E	AN00	CH81	NK31-04
Els Pallerils	LCTY	42° 35' N	1° 32' E	AN00	CH71	NK31-04
Els Pallers	LCTY	42° 34' N	1° 45' E	AN00	CH91	NK31-04

NAME	DESIG.	LAT.	LONG.	AREA CODE	UTM REF.	JOG 1501 SHEET NO.
Els Pessons	DIST	42°31'N	1°40'E	AN00	CH90	NK31-04
Els Plans	PPL	42°35'N	1°38'E	AN00	CH81	NK31-04
Els Plans	DIST	42°32'N	1°31'E	AN00	CH71	NK31-04
Els Plans	FRM	42°37'N	1°30'E	AN00	CH70	NK31-04
Els Plans	LCTY	42°27'N	1°30'E	AN00	CH70	NK31-04
Els Pletius	LCTY	42°37'N	1°41'E	AN00	CH91	NK31-04
Els Puiols	LCTY	42°34'N	1°38'E	AN00	CH81	NK31-04
Els Pujols	LCTY	42°29'N	1°29'E	AN00	CH70	NK31-04
Els Quatre Rocs	RKSL	42°28'N	1°32'E	AN00	CH80	NK31-04
Els Rebolians	LCTY	42°32'N	1°31'E	AN00	CH71	NK31-04
Els Tarterals	LCTY	42°29'N	1°31'E	AN00	CH70	NK31-04
Els Tarters	LCTY	42°34'N	1°41'E	AN00	CH91	NK31-04
El Tamany	SLP	42°38'N	1°31'E	AN00	CH72	NK31-04
El Tarter	PPL	42°35'N	1°39'E	AN00	CH81	NK31-04
El Torrentill	STM	42°27'N	1°29'E	AN00	CH70	NK31-04
El Tremat	PPL	42°33'N	1°35'E	AN00	CH81	NK31-04
El Trillar	LCTY	42°28'N	1°30'E	AN00	CH70	NK31-04
El Turer	SPUR	42°34'N	1°32'E	AN00	CH71	NK31-04
El Vedat	DIST	42°28'N	1°29'E	AN00	CH70	NK31-04
El Vilar	PPL	42°34'N	1°36'E	AN00	CH81	NK31-04
Embolcar, Basers d'	CLF	42°37'N	1°37'E	AN00	CH81	NK31-04
Embolcar, Clots d'	CRQS	42°37'N	1°37'E	AN00	CH81	NK31-04
Embut, Canal de l'	RVN	42°35'N	1°29'E	AN00	CH71	NK31-04
Empallador, Riu de l'	STM	42°32'N	1°42'E	AN00	CH91	NK31-04
Emportona	DIST	42°32'N	1°39'E	AN00	CH81	NK31-04
Emportona, Pleta d'	PTR	42°32'N	1°39'E	AN00	CH81	NK31-04
<i>Enbalire, Pic Nègre d': see</i>						
Envalira, Pic d'	PK	42°31'N	1°44'E	AN00	CH90	NK31-04
En Cadena, Borda d'	HUT	42°32'N	1°34'E	AN00	CH81	NK31-04
<i>Encamp: see Encamp, Parròquia d'</i>	ADM1	42°32'N	1°38'E	AN03	CH81	NK31-04
Encamp	PPL	42°32'N	1°35'E	AN00	CH81	NK31-04
Encamp, Estany d'	LK	42°30'N	1°39'E	AN00	CH80	NK31-04
Encamp, Parròquia d'	ADM1	42°32'N	1°38'E	AN03	CH81	NK31-04
Encamp, Serra d'	RDGE	42°32'N	1°33'E	AN00	CH81	NK31-04
<i>Encampdana, Tossal d': see</i>						
Encampdana, Pic d'	PK	42°34'N	1°38'E	AN00	CH90	NK31-04
<i>Encampdana, Tossal d': see</i>						
Encampdana, Pic d'	PK	42°34'N	1°38'E	AN00	CH90	NK31-04
Encampdana	DIST	42°34'N	1°37'E	AN00	CH81	NK31-04
Encampdana, Clot d'	RVN	42°33'N	1°37'E	AN00	CH81	NK31-04
Encampdana, Font d'	SPNG	42°33'N	1°37'E	AN00	CH81	NK31-04
Encampdana, Obaga d'	SLP	42°33'N	1°37'E	AN00	CH81	NK31-04
Encampdana, Pic d'	PK	42°34'N	1°38'E	AN00	CH90	NK31-04
Encampdana, Solà d'	SLP	42°33'N	1°37'E	AN00	CH81	NK31-04
<i>Encamps: see Encamp, Parròquia d'</i>	ADM1	42°32'N	1°38'E	AN03	CH81	NK31-04
Encarners, Basera d'	CLF	42°28'N	1°33'E	AN00	CH80	NK31-04
Encarners, Basera d'	CLF	42°30'N	1°27'E	AN00	CH70	NK31-04
Encarners, Clots d'	RVN	42°36'N	1°35'E	AN00	CH81	NK31-04
Encarners, Clots d'	RVN	42°36'N	1°35'E	AN00	CH81	NK31-04
Encenrera	LCTY	42°32'N	1°41'E	AN00	CH90	NK31-04
Encenrera, Carrerons d'	TRL	42°32'N	1°41'E	AN00	CH91	NK31-04
Enciam, Font de l'	SPNG	42°37'N	1°31'E	AN00	CH72	NK31-04
Enclar, Bosc d'	FRST	42°29'N	1°29'E	AN00	CH70	NK31-04

NAME	DESIG.	LAT.	LONG.	AREA CODE	UTM REF	JOG 1501 SHEET NO
Enclar, Camí d'	TRL	42°30'N	1°29'E	AN00	CH70	NK31-04
Enclar, Pic d' [ANDORRA]; Bony de Garci [SPAIN]	PK	42°31'N	1°28'E	AN00	CH70	NK31-04
Enclar, Prat d'	PTR	42°30'N	1°29'E	AN00	CH70	NK31-04
Enclar, Riu d'	STM	42°30'N	1°29'E	AN00	CH70	NK31-04
Enclar, Serra d'	RDGE	42°31'N	1°29'E	AN00	CH70	NK31-04
Encodina	LCTY	42°38'N	1°32'E	AN00	CH72	NK31-04
Encodina, Camí d'	TRL	42°37'N	1°32'E	AN00	CH72	NK31-04
Encortesa	LCTY	42°27'N	1°31'E	AN00	CH70	NK31-04
Encortesa, Carretera	ROAD	42°27'N	1°31'E	AN00	CH70	NK31-04
Encortesa, Obaga d'	SLP	42°27'N	1°31'E	AN00	CH70	NK31-04
Endrieta, Borda d'	HUT	42°33'N	1°35'E	AN00	CH81	NK31-04
Enfreu, Bosc de l'	FRST	42°34'N	1°33'E	AN00	CH81	NK31-04
Enfreu, Riu de l'	STM	42°34'N	1°33'E	AN00	CH81	NK31-04
Enfreu, Serrat de l'	RDGE	42°34'N	1°34'E	AN00	CH81	NK31-04
Engaït	DIST	42°31'N	1°43'E	AN00	CH90	NK31-04
Engaït, Estany d'	LK	42°31'N	1°43'E	AN00	CH90	NK31-04
Engolasters	DIST	42°30'N	1°34'E	AN00	CH80	NK31-04
Engolasters, Canal d'	CNL	42°32'N	1°36'E	AN00	CH80	NK31-04
Engolasters, Carretera d'	ROAD	42°31'N	1°34'E	AN00	CH80	NK31-04
Engolasters, Estany d'	RSV	42°31'N	1°34'E	AN00	CH80	NK31-04
Engolasters, Pla d'	UPLD	42°30'N	1°34'E	AN00	CH80	NK31-04
Engordany	PPL	42°31'N	1°33'E	AN00	CH80	NK31-04
Engordany, Rec d'	CNL	42°31'N	1°32'E	AN00	CH70	NK31-04
Enradort, Collada d'	PASS	42°32'N	1°40'E	AN00	CH91	NK31-04
Enradort, Costa d'	SLP	42°32'N	1°40'E	AN00	CH91	NK31-04
Ensagents	DIST	42°31'N	1°39'E	AN00	CH80	NK31-04
Ensagents, Estanys d'	LKS	42°31'N	1°39'E	AN00	CH80	NK31-04
Ensagents, Obaga d'	SLP	42°31'N	1°38'E	AN00	CH80	NK31-04
Ensagents, Riu d'	STM	42°31'N	1°37'E	AN00	CH80	NK31-04
Ensagents, Solana d'	SLP	42°31'N	1°38'E	AN00	CH80	NK31-04
Ensegur, Aspres de l'	VINS	42°35'N	1°33'E	AN00	CH81	NK31-04
Ensegur, Bordes de l'	HUTS	42°35'N	1°33'E	AN00	CH81	NK31-04
Ensegur, Bosc de l'	FRST	42°36'N	1°33'E	AN00	CH81	NK31-04
Ensegur, Camí de l'	TRL	42°35'N	1°32'E	AN00	CH71	NK31-04
Ensegur, Clot de l'	RVN	42°35'N	1°33'E	AN00	CH81	NK31-04
Ensegur, Collada de l'	PASS	42°35'N	1°32'E	AN00	CH71	NK31-04
Ensegur, Obaga de l'	SLP	42°35'N	1°33'E	AN00	CH81	NK31-04
Ensegur, Riu de l'	STM	42°36'N	1°32'E	AN00	CH81	NK31-04
Ensegur, Serra de l'	RDGE	42°35'N	1°33'E	AN00	CH81	NK31-04
En Som, Bosc d'	FRST	42°34'N	1°35'E	AN00	CH81	NK31-04
Entalàs, Canals d'	RVN	42°32'N	1°38'E	AN00	CH81	NK31-04
Entalàs, Tarteres d'	TAL	42°32'N	1°38'E	AN00	CH81	NK31-04
Entinyac, Clots d'	BSNH	42°35'N	1°41'E	AN00	CH91	NK31-04
Entinyola, Collada d'	PASS	42°31'N	1°39'E	AN00	CH80	NK31-04
Entor	DIST	42°36'N	1°39'E	AN00	CH81	NK31-04
Entor, Bosc d'	FRST	42°35'N	1°39'E	AN00	CH81	NK31-04
Entor, Camí d'	TRL	42°35'N	1°39'E	AN00	CH81	NK31-04
Entrada, Bosc de l'	FRST	42°33'N	1°28'E	AN00	CH71	NK31-04
Entrades, Font de les	SPNG	42°34'N	1°29'E	AN00	CH71	NK31-04
Entravessada, Roca	SPUR	42°36'N	1°27'E	AN00	CH71	NK31-04

NAME	DESIG.	LAT.	LONG.	AREA CODE	UTM REF.	JOG 1501 SHEET NO.
Entremesaigües	LCTY	42°30'N	1°34'E	AN00	CH80	NK31-04
Entremesaigües, Pont d'	BDG	42°30'N	1°34'E	AN00	CH80	NK31-04
Entremesaigües, Solà d'	SLP	42°30'N	1°33'E	AN00	CH80	NK31-04
Envalira	DIST	42°32'N	1°42'E	AN00	CH90	NK31-04
<i>Envalira, Bordes d': see</i>						
Envalira, Bordes d'	HUTS	42°34'N	1°41'E	AN00	CH91	NK31-04
Envalira, Bordes d'	HUTS	42°34'N	1°41'E	AN00	CH91	NK31-04
Envalira, Pic d' [ANDORRA]; Pic Nègre d'Envalira [FRANCE]	PK	42°31'N	1°44'E	AN00	CH90	NK31-04
<i>Envalira, Pic Nègre d': see Envalira, Pic d'</i>	PK	42°31'N	1°44'E	AN00	CH90	NK31-04
Envalira, Port d'	PASS	42°33'N	1°43'E	AN00	CH91	NK31-04
<i>Envalira, Puerto d': see Envalira, Port d'</i>	PASS	42°33'N	1°43'E	AN00	CH91	NK31-04
Envalira, Refugi d'	RSRT	42°32'N	1°41'E	AN00	CH91	NK31-04
Era de Mitges, Solana de l'	SLP	42°28'N	1°27'E	AN00	CH70	NK31-04
<i>Ercs: see Erts</i>	PPL	42°34'N	1°30'E	AN00	CH71	NK31-04
<i>Ercz: see Erts</i>	PPL	42°34'N	1°30'E	AN00	CH71	NK31-04
<i>Erez: see Erts</i>	PPL	42°34'N	1°30'E	AN00	CH71	NK31-04
Eroles, Costa de les	SLP	42°34'N	1°27'E	AN00	CH71	NK31-04
Erts	PPL	42°34'N	1°30'E	AN00	CH71	NK31-04
Erts, Obac d'	SLP	42°34'N	1°30'E	AN00	CH71	NK31-04
Esbalçat, Estany	LK	42°38'N	1°31'E	AN00	CH72	NK31-04
Escala, Vial de l'	ROAD	42°29'N	1°30'E	AN00	CH70	NK31-04
<i>Escaldes: see Les Escaldes</i>	PPL	42°30'N	1°32'E	AN00	CH80	NK31-04
<i>Escaldes: see Les Escaldes</i>	PPL	42°30'N	1°32'E	AN00	CH80	NK31-04
Escaldella, Canal de l'	STM	42°30'N	1°27'E	AN00	CH70	NK31-04
Escalluquer	DIST	42°33'N	1°30'E	AN00	CH71	NK31-04
Escalluquer, Bosc d'	FRST	42°33'N	1°30'E	AN00	CH71	NK31-04
Escalluquer, Roc d'	CLF	42°33'N	1°30'E	AN00	CH71	NK31-04
Escàs	PPL	42°33'N	1°31'E	AN00	CH71	NK31-04
Escàs, Camí d'	TRL	42°33'N	1°30'E	AN00	CH71	NK31-04
Escàs, Solà d'	SLP	42°33'N	1°30'E	AN00	CH71	NK31-04
Esclops, Cornella dels	STM	42°26'N	1°29'E	AN00	CH79	NK31-04
Escobes, Pic d' [ANDORRA]; Cylindre d'Ascobes [FRANCE]	PK	42°36'N	1°44'E	AN00	CH91	NK31-04
Escobet	LCTY	42°28'N	1°31'E	AN00	CH70	NK31-04
Escobet, Riu de l'	STM	42°28'N	1°31'E	AN00	CH70	NK31-04
Espalmera, Pont de l'	BDG	42°33'N	1°28'E	AN00	CH71	NK31-04
Espeluga	DIST	42°32'N	1°33'E	AN00	CH80	NK31-04
Espeluga	LCTY	42°34'N	1°26'E	AN00	CH71	NK31-04
Espeluga, Riu de l' [ANDORRA]	STM	42°33'N	1°26'E	AN00	CH71	NK31-04
Espiolets, Tosa dels	UPLD	42°33'N	1°39'E	AN00	CH81	NK31-04
Espluga, Planell de l'	UPLD	42°28'N	1°28'E	AN00	CH70	NK31-04
Espluga, Roc de l'	RKL	42°28'N	1°28'E	AN00	CH70	NK31-04
Esquers, Roc d'	RKL	42°30'N	1°33'E	AN00	CH80	NK31-04
Esquirols, Pont dels	BDG	42°34'N	1°29'E	AN00	CH71	NK31-04
Esquirols, Canal de les	STM	42°27'N	1°29'E	AN00	CH70	NK31-04
Esquireles, Roc de les	RKL	42°27'N	1°29'E	AN00	CH70	NK31-04
Esquirols, Roc de les	RKL	42°28'N	1°30'E	AN00	CH70	NK31-04
Estaleritx, Collada de l'	SPUR	42°37'N	1°33'E	AN00	CH81	NK31-04
Estaleritx, Pleta de l'	PTR	42°37'N	1°33'E	AN00	CH81	NK31-04
Estall, Borda de l'	HUT	42°33'N	1°33'E	AN00	CH81	NK31-04
Estall, Carretera de l'	ROAD	42°32'N	1°32'E	AN00	CH71	NK31-04

NAME	DESIG.	LAT.	LONG.	AREA CODE	UTM REF.	JOG 1501 SHEET NO.
Estall, Collada de l'	PASS	42°33'N	1°33'E	AN00	CH81	NK31-04
Estall, Planell de l'	UPLD	42°33'N	1°33'E	AN00	CH81	NK31-04
Estall, Roc de l'	RKL	42°30'N	1°35'E	AN00	CH80	NK31-04
Estall Serrer	DIST	42°28'N	1°37'E	AN00	CH90	NK31-04
Estall Serrer	LCTY	42°29'N	1°37'E	AN00	CH80	NK31-04
Estall Serrer, Bosc de l'	FRST	42°29'N	1°37'E	AN00	CH80	NK31-04
Estall Serrer, Canals de l'	RVN	42°29'N	1°37'E	AN00	CH80	NK31-04
Estall Serrer, Planells de l'	UPLD	42°29'N	1°37'E	AN00	CH80	NK31-04
Estall Serrer, Pleta de l'	PTR	42°29'N	1°37'E	AN00	CH80	NK31-04
Estany, Pla de l'	UPLD	42°36'N	1°28'E	AN00	CH71	NK31-04
Estany, Riu de l'	STM	42°35'N	1°26'E	AN00	CH71	NK31-04
Estany, Serrat de l'	MT	42°31'N	1°34'E	AN00	CH80	NK31-04
Estany Blau, Canals de l'	RVN	42°30'N	1°36'E	AN00	CH80	NK31-04
Estany Blau, Riu de l'	STM	42°30'N	1°37'E	AN00	CH80	NK31-04
Estany Blau, Turo de l'	PK	42°30'N	1°37'E	AN00	CH80	NK31-04
Estany Blau, Vial de l'	ROAD	42°30'N	1°37'E	AN00	CH80	NK31-04
Estany de Creussans, Riu de l'	STM	42°38'N	1°29'E	AN00	CH72	NK31-04
Estany de la Nou, Camí de l'	TRL	42°28'N	1°34'E	AN00	CH80	NK31-04
Estany de la Nou, Turó de l'	SPUR	42°28'N	1°35'E	AN00	CH80	NK31-04
Estany de les Truites, Baser de l'	CLF	42°34'N	1°26'E	AN00	CH71	NK31-04
Estany de l'Illa, Solana de l'	SLP	42°30'N	1°39'E	AN00	CH80	NK31-04
Estany de l'Isla, Canal de l'	RVN	42°37'N	1°41'E	AN00	CH91	NK31-04
Estany de l'Isla, Riu de l'	STM	42°37'N	1°42'E	AN00	CH91	NK31-04
Estany del Mig, Canals d'Amunt de l'	RVN	42°36'N	1°29'E	AN00	CH71	NK31-04
Estany del Mig, Costa de l'	SLP	42°39'N	1°29'E	AN00	CH72	NK31-04
Estany de Més Amunt, Costa de l'	SLP	42°37'N	1°29'E	AN00	CH72	NK31-04
Estany de Més Avall, Costa de l'	SPUR	42°36'N	1°29'E	AN00	CH71	NK31-04
Estany de Més Avall, Clots de l'	TAL	42°36'N	1°29'E	AN00	CH71	NK31-04
Estany Esbalçat, Port de l'	PASS	42°39'N	1°31'E	AN00	CH72	NK31-04
Estany Esbalçat, Riu de l'	STM	42°38'N	1°31'E	AN00	CH72	NK31-04
Estany Gran, Pala de l'	CLF	42°36'N	1°35'E	AN00	CH81	NK31-04
Estany Moreno, Roc de l'	CLF	42°31'N	1°38'E	AN00	CH80	NK31-04
Estany Mort, Bony de l'	SPUR	42°37'N	1°37'E	AN00	CH81	NK31-04
Estany Negre, Basses de l'	LK	42°35'N	1°26'E	AN00	CH71	NK31-04
Estany Negre, Rocs de l'	RKSL	42°35'N	1°26'E	AN00	CH71	NK31-04
Estany Negre, Serrat de l'	SPUR	42°35'N	1°26'E	AN00	CH71	NK31-04
Estanyó, Canals de l'	RVN	42°36'N	1°35'E	AN00	CH81	NK31-04
Estanyó, Clots de l'	BSNH	42°37'N	1°35'E	AN00	CH81	NK31-04
Estanyó, Estany de l'	LK	42°37'N	1°35'E	AN00	CH81	NK31-04
Estanyó, Estret de l'	PASS	42°37'N	1°34'E	AN00	CH81	NK31-04
<i>Estanyó, Montagne de l': see</i>						
Estanyó, Pic de l'	PK	42°36'N	1°35'E	AN00	CH81	NK31-04
Estanyó, Pic de l'	PK	42°36'N	1°35'E	AN00	CH81	NK31-04
Estanyó, Riu de l'	STM	42°37'N	1°34'E	AN00	CH81	NK31-04
Estanyó, Saleres de l'	LICK	42°37'N	1°34'E	AN00	CH81	NK31-04
Estanyó, Serra de l'	MT	42°36'N	1°35'E	AN00	CH81	NK31-04
Estanyons, Bosc dels	FRST	42°29'N	1°38'E	AN00	CH80	NK31-04

NAME	DESIG.	LAT.	LONG.	AREA CODE	UTM REF.	JOG 1501 SHEET NO.
Estanyons, Canals Tancades dels	RVN	42°28'N	1°38'E	AN00	CH90	NK31-04
Estanyons, Estanys dels	LKS	42°28'N	1°37'E	AN00	CH90	NK31-04
Estanyons, Pic dels [ANDORRA]; Tosseta de la Caülla [SPAIN]	PK	42°28'N	1°37'E	AN00	CH90	NK31-04
Estanyons de Banyell	LCTY	42°39'N	1°34'E	AN00	CH82	NK31-04
Estanys, Cabana dels	HUT	42°29'N	1°39'E	AN00	CH80	NK31-04
Estanys, Camí dels	TRL	42°29'N	1°39'E	AN00	CH80	NK31-04
Estanys, Collada dels	PASS	42°35'N	1°35'E	AN00	CH81	NK31-04
Estanys, Riu dels	STM	42°36'N	1°37'E	AN00	CH81	NK31-04
Estanys, Serra dels	RDGE	42°35'N	1°35'E	AN00	CH81	NK31-04
Estanys de Juclar	LCTY	42°37'N	1°43'E	AN00	CH91	NK31-04
Estanys de la Solana	LCTY	42°32'N	1°40'E	AN00	CH90	NK31-04
Estanys de l'Obac	LCTY	42°31'N	1°40'E	AN00	CH90	NK31-04
Estanys del Pessons	LCTY	42°31'N	1°40'E	AN00	CH90	NK31-04
Estanys de Tristaina	LCTY	42°39'N	1°29'E	AN00	CH72	NK31-04
Estany Segon, Clots de l'	RVN	42°37'N	1°44'E	AN00	CH91	NK31-04
Estanys Forcats, Collada dels [ANDORRA]	PK	42°36'N	1°27'E	AN00	CH71	NK31-04
Estevet, Cortal de	CRRL	42°30'N	1°32'E	AN00	CH70	NK31-04
Estret, Torrent	STM	42°32'N	1°34'E	AN00	CH80	NK31-04
Estreta, Pala	SLP	42°33'N	1°42'E	AN00	CH90	NK31-04
Eucasser, Cabana de l'	HUT	42°35'N	1°37'E	AN00	CH81	NK31-04
Eucasser, Cabana de l'	HUT	42°37'N	1°34'E	AN00	CH81	NK31-04
Eucasser, Cabana de l'	HUT	42°38'N	1°29'E	AN00	CH72	NK31-04
Eucassers, Canya dels	CAVE	42°33'N	1°37'E	AN00	CH81	NK31-04

NAME	DESIG.	LAT.	LONG.	AREA CO'E	UTM REF.	JOG 1501 SHEET NO.
Falcobí, Serra de	MT	42°38'N	1°33'E	AN00	CH82	NK31-04
Falconeres	LCTY	42°33'N	1°42'E	AN00	CH91	NK31-04
Falgueres, Canya de les	CAVE	42°27'N	1°28'E	AN00	CH70	NK31-04
Fangot Gran	LCTY	42°32'N	1°38'E	AN00	CH81	NK31-04
Fangots dels Maians	LCTY	42°33'N	1°37'E	AN00	CH81	NK31-04
Fangots de Moretó	LCTY	42°33'N	1°41'E	AN00	CH91	NK31-04
Far, Plana del	SLP	42°29'N	1°25'E	AN00	CH70	NK31-04
Far, Roc del	RKL	42°26'N	1°30'E	AN00	CH70	NK31-04
Farga, Barraca de la	HUT	42°30'N	1°36'E	AN00	CH80	NK31-04
Farga, Pont de la	BDG	42°37'N	1°32'E	AN00	CH82	NK31-04
Farga, Serrat de la	RDGE	42°27'N	1°32'E	AN00	CH70	NK31-04
Fauciters	LCTY	42°27'N	1°30'E	AN00	CH70	NK31-04
Faucellers, Pont de	BDG	42°27'N	1°30'E	AN00	CH70	NK31-04
Faucellers, Solà de	SLP	42°27'N	1°30'E	AN00	CH70	NK31-04
Favar, Canal del	STM	42°31'N	1°32'E	AN00	CH70	NK31-04
Febrerussa, Clots de la	RVN	42°28'N	1°33'E	AN00	CH80	NK31-04
Feixa de l'Escobar	LCTY	42°26'N	1°30'E	AN00	CH70	NK31-04
Feixar, Font del	SPNG	42°28'N	1°38'E	AN00	CH90	NK31-04
Feixar, Pic del	PK	42°28'N	1°38'E	AN00	CH90	NK31-04
Feixar del Baladre	LCTY	42°39'N	1°33'E	AN00	CH82	NK31-04
Feixar de Setut	LCTY	42°28'N	1°38'E	AN00	CH90	NK31-04
Feixants de Xixerella	LCTY	42°33'N	1°29'E	AN00	CH71	NK31-04
Feixes, Bosc de les	FRST	42°33'N	1°26'E	AN00	CH71	NK31-04
Felegrill, Bosc del	FRST	42°32'N	1°32'E	AN00	CH71	NK31-04
Fembra Morta, Barraca de	HUT	42°34'N	1°43'E	AN00	CH91	NK31-04
Fenemars, Borda del	HUT	42°35'N	1°38'E	AN00	CH81	NK31-04
Fenemores, Bosc de les	FRST	42°32'N	1°29'E	AN00	CH70	NK31-04
Fenerals, Obagues dels	SLP	42°30'N	1°27'E	AN00	CH70	NK31-04
Fenerals, Torrent dels	STM	42°30'N	1°27'E	AN00	CH70	NK31-04
Fener Blanc, Canal del	STM	42°29'N	1°29'E	AN00	CH70	NK31-04
Fener de Comadejó	LCTY	42°30'N	1°29'E	AN00	CH70	NK31-04
Fener de Cussols, Canal de	STM	42°32'N	1°31'E	AN00	CH71	NK31-04
Fener Llong	LCTY	42°33'N	1°33'E	AN00	CH81	NK31-04
Fenerols, Bordes dels	HUTS	42°32'N	1°30'E	AN00	CH70	NK31-04
Feners, Bosc dels	FRST	42°26'N	1°30'E	AN00	CH79	NK31-04
Fenetau, Barranc del	STM	42°36'N	1°40'E	AN00	CH91	NK31-04
Fenoll, Font del	SPNG	42°35'N	1°28'E	AN00	CH71	NK31-04
Feritxet	DIST	42°31'N	1°36'E	AN00	CH80	NK31-04
Feritxet, Font del	SPNG	42°31'N	1°36'E	AN00	CH80	NK31-04
Ferreres, Pont de	BDG	42°36'N	1°32'E	AN00	CH71	NK31-04
Ferreroles, Clots de	RVN	42°36'N	1°34'E	AN00	CH81	NK31-04
Ferreroles, Collada de	PASS	42°37'N	1°34'E	AN00	CH81	NK31-04
Ferreroles, Planells de	UPLD	42°36'N	1°33'E	AN00	CH81	NK31-04
Ferreroles, Riu de	STM	42°36'N	1°32'E	AN00	CH81	NK31-04
Ferreroles, Solana de	SLP	42°36'N	1°34'E	AN00	CH81	NK31-04
Ferro, Font de	SPNG	42°28'N	1°29'E	AN00	CH70	NK31-04
Ferro, Font de	SPNG	42°35'N	1°35'E	AN00	CH81	NK31-04
Ferro del Planell Gran, Font de	SPNG	42°32'N	1°36'E	AN00	CH80	NK31-04
Ferrús, Font de	SPNG	42°31'N	1°31'E	AN00	CH70	NK31-04
Fhasa, Canal de	CNL	42°31'N	1°34'E	AN00	CH80	NK31-04

NAME	DESIG.	LAT.	LONG.	AREA CODE	UTM REF.	UOG 1501 SHEET NO
Fijoles, Canal de les	RVN	42°35'N	1°29'E	AN00	CH71	NK31-04
Finestra, Bosc de la	FRST	42°33'N	1°28'E	AN00	CH71	NK31-04
Finestra, Coll de la	SPUR	42°30'N	1°32'E	AN00	CH70	NK31-04
Finestres, Coll de	SPUR	42°26'N	1°33'E	AN00	CH80	NK31-04
Fita, Bosc de la	FRST	42°34'N	1°32'E	AN00	CH81	NK31-04
Fita, Canal de la	STM	42°32'N	1°36'E	AN00	CH81	NK31-04
Fiter, Borda del	HUT	42°35'N	1°37'E	AN00	CH81	NK31-04
Fiter, Roc del	CLF	42°27'N	1°31'E	AN00	CH70	NK31-04
Flamies, Canal de les	RVN	42°35'N	1°37'E	AN00	CH81	NK31-04
Flores, Planell de les	UPLD	42°37'N	1°30'E	AN00	CH72	NK31-04
Fogal, Planell del	UPLD	42°38'N	1°34'E	AN00	CH82	NK31-04
Folc, Cortal del	CRRL	42°27'N	1°30'E	AN00	CH70	NK31-04
Fonda, Canal	STM	42°32'N	1°37'E	AN00	CH81	NK31-04
Fonda, Collada [ANDORRA]	PASS	42°28'N	1°38'E	AN00	CH90	NK31-04
Fondos, Clots	RVN	42°33'N	1°37'E	AN00	CH81	NK31-04
Font, Canal de la	STM	42°35'N	1°29'E	AN00	CH71	NK31-04
Font, Clot de la	RVN	42°36'N	1°40'E	AN00	CH91	NK31-04
Font, Costa de la	SLP	42°32'N	1°31'E	AN00	CH71	NK31-04
Font, Planell de la	UPLD	42°34'N	1°40'E	AN00	CH91	NK31-04
Font Amagada, Riu de	STM	42°32'N	1°32'E	AN00	CH71	NK31-04
Fontanal, Canal del	RVN	42°35'N	1°39'E	AN00	CH81	NK31-04
Fontanal, Font del	SPNG	42°28'N	1°30'E	AN00	CH70	NK31-04
Fontanals, Bosc dels	FRST	42°33'N	1°35'E	AN00	CH81	NK31-04
Fontanals, del Pui	STM	42°28'N	1°29'E	AN00	CH70	NK31-04
Fontaneda	PPL	42°27'N	1°28'E	AN00	CH70	NK31-04
Fontaneda, Boscarró de	FRST	42°27'N	1°29'E	AN00	CH70	NK31-04
Fontaneda, Pont de	BDG	42°28'N	1°29'E	AN00	CH70	NK31-04
Fontanelles, Canal de les	STM	42°27'N	1°29'E	AN00	CH70	NK31-04
Font Antiga, Barranc de la	STM	42°33'N	1°29'E	AN00	CH71	NK31-04
Fontargent, Camí de	TRL	42°36'N	1°41'E	AN00	CH91	NK31-04
Fontargent, Port de: see Incles, Port d'	PASS	42°37'N	1°43'E	AN00	CH91	NK31-04
Fontargente, Port de: see Incles, Port d'	PASS	42°37'N	1°43'E	AN00	CH91	NK31-04
Fontauzina	SLP	42°35'N	1°38'E	AN00	CH81	NK31-04
Font Blanca, Pic de [ANDORRA]; Pic du Port [FRANCE]	PK	42°39'N	1°32'E	AN00	CH72	NK31-04
Font de Gambada, Canal de la	STM	42°34'N	1°30'E	AN00	CH71	NK31-04
Font de Joans, Basers de la	CLF	42°29'N	1°29'E	AN00	CH70	NK31-04
Font de Joans, Oratori de la	AMTH	42°29'N	1°29'E	AN00	CH70	NK31-04
Font de la Gallina, Canal de la	STM	42°29'N	1°28'E	AN00	CH70	NK31-04
Font de l'Altar, Planell de la	UPLD	42°33'N	1°25'E	AN00	CH71	NK31-04
Font de l'Angleveta, Canal de la	STM	42°32'N	1°30'E	AN00	CH71	NK31-04
Font de la Pauca, Barranc de la	STM	42°34'N	1°35'E	AN00	CH81	NK31-04
Font del Bisbe, Bosc de la	FRST	42°33'N	1°28'E	AN00	CH71	NK31-04
Font del Boix, Canal de la	STM	42°33'N	1°29'E	AN00	CH71	NK31-04
Font del Cuc, Canal de la	STM	42°29'N	1°31'E	AN00	CH70	NK31-04
Font del Gripal, Bosc de la	FRST	42°31'N	1°30'E	AN00	CH70	NK31-04
Font del Llop, Canal de la	STM	42°33'N	1°28'E	AN00	CH71	NK31-04
Font del Mallol, Bosc de la	FRST	42°33'N	1°33'E	AN00	CH81	NK31-04
Font del Mallol, Serrat de la	SPUR	42°33'N	1°33'E	AN00	CH81	NK31-04
Font del Pascol, Bosc de la	FRST	42°32'N	1°33'E	AN00	CH81	NK31-04
Font del Pi, Bosc de la	FRST	42°35'N	1°32'E	AN00	CH71	NK31-04

NAME	DESIG.	LAT.	LONG.	AREA CODE	UTM REF.	JOG 1501 SHEET NO.
Font dels Comellassos	STM	42°36'N	1°41'E	AN00	CH91	NK31-04
Font dels Miquelets, Costa de la	SLP	42°35'N	1°26'E	AN00	CH71	NK31-04
Font del Solà	STM	42°35'N	1°40'E	AN00	CH91	NK31-04
Font dels Pals, Torrent de la	STM	42°27'N	1°31'E	AN00	CH70	NK31-04
Font dels Pats, Obaga de la	SLP	42°36'N	1°29'E	AN00	CH71	NK31-04
Fontdui, Font de	SPNG	42°34'N	1°41'E	AN00	CH91	NK31-04
Font Freda, Costa de	SLP	42°38'N	1°34'E	AN00	CH82	NK31-04
Font Llarga, Canal de la	STM	42°36'N	1°39'E	AN00	CH81	NK31-04
Font Podrida, Collet de	PK	42°35'N	1°28'E	AN00	CH71	NK31-04
Font Roja, Bosc de la	FRST	42°33'N	1°27'E	AN00	CH71	NK31-04
Fonts, Aspre de les	VINS	42°36'N	1°29'E	AN00	CH71	NK31-04
Font, Bosc de les	FRST	42°34'N	1°36'E	AN00	CH81	NK31-04
Fonts, Canal de les	STM	42°37'N	1°31'E	AN00	CH72	NK31-04
Fonts, Clotada de les	SLP	42°36'N	1°29'E	AN00	CH71	NK31-04
Fonts, Clot de les	RVN	42°28'N	1°27'E	AN00	CH70	NK31-04
Fonts, Clot de les	RVN	42°33'N	1°39'E	AN00	CH81	NK31-04
Fonts, Clots de les	RVN	42°35'N	1°41'E	AN00	CH91	NK31-04
Fonts, Comella de les	STM	42°27'N	1°28'E	AN00	CH70	NK31-04
Fonts, Estany de les	LK	42°31'N	1°40'E	AN00	CH90	NK31-04
Fonts, Pic de les	PK	42°36'N	1°29'E	AN00	CH71	NK31-04
Fonts, Pic de les	PK	42°36'N	1°36'E	AN00	CH81	NK31-04
Fonts, Tosa, de les	UPLD	42°33'N	1°39'E	AN00	CH81	NK31-04
Fonts de la Tosa, Riu de les	STM	42°36'N	1°41'E	AN00	CH91	NK31-04
Fontverd	DIST	42°30'N	1°36'E	AN00	CH80	NK31-04
Fontverd	RUIN	42°29'N	1°36'E	AN00	CH80	NK31-04
Fontverd, Font de	SPNG	42°30'N	1°36'E	AN00	CH80	NK31-04
Forat, Coma del	BSNH	42°37'N	1°29'E	AN00	CH72	NK31-04
Forat d'Arau	LCTY	42°34'N	1°29'E	AN00	CH71	NK31-04
Forat dels Clots de Massat	LCTY	42°33'N	1°42'E	AN00	CH91	NK31-04
Forat dels Malhiverns	LCTY	42°36'N	1°27'E	AN00	CH71	NK31-04
Forat dels Malhiverns, Cresta del [ANDORRA]	RDGE	42°36'N	1°26'E	AN00	CH71	NK31-04
Forat de Malhiverns, Coljada del	PASS	42°36'N	1°26'E	AN00	CH71	NK31-04
Forat de Rius de	STM	42°35'N	1°38'E	AN00	CH81	NK31-04
Forat Fosc	LCTY	42°33'N	1°34'E	AN00	CH81	NK31-04
Forats de l'Òssa	LCTY	42°37'N	1°32'E	AN00	CH71	NK31-04
Forcat, Estany	LK	42°30'N	1°38'E	AN00	CH80	NK31-04
Forcat, Estany	LK	42°31'N	1°41'E	AN00	CH90	NK31-04
Forcat, Torrent	STM	42°27'N	1°31'E	AN00	CH70	NK31-04
Forcats, Estanys	LKS	42°36'N	1°27'E	AN00	CH71	NK31-04
Forn, Camí del	TRL	42°33'N	1°35'E	AN00	CH81	NK31-04
Forn, Canal del	STM	42°34'N	1°31'E	AN00	CH71	NK31-04
Forn, Carrerada del	TRL	42°34'N	1°38'E	AN00	CH81	NK31-04
Forn, Carretera del	ROAD	42°33'N	1°36'E	AN00	CH81	NK31-04
Forn, Clots del	RVN	42°38'N	1°35'E	AN00	CH82	NK31-04
Forn, Obaga del	SLP	42°29'N	1°26'E	AN00	CH70	NK31-04
Forn, Planells del	UPLD	42°33'N	1°36'E	AN00	CH81	NK31-04
Forn, Portella del	PASS	42°38'N	1°35'E	AN00	CH82	NK31-04
Forn, Riu del	STM	42°33'N	1°36'E	AN00	CH81	NK31-04
Forn, Roca del	RKL	42°33'N	1°37'E	AN00	CH81	NK31-04
Forn, Serrat del	SPUR	42°33'N	1°31'E	AN00	CH71	NK31-04
Forn, Torrent del	STM	42°31'N	1°31'E	AN00	CH70	NK31-04
Forn, Turó del	PK	42°38'N	1°35'E	AN00	CH82	NK31-04

NAME	DESIG	LAT.	LONG.	AREA CODE	UTM REF	JOG 1501 SHEET NO.
Fornell, Font del	SPNG	42 27'N	1 30'E	AN00	CH70	NK31-04
Forn de Cals	LCTY	42 34'N	1 36'E	AN00	CH81	NK31-04
Forn de la Calç, Canal del	STM	42 33'N	1 33'E	AN00	CH71	NK31-04
Fornet, Prat del	PTR	42 33'N	1 37'E	AN00	CH81	NK31-04
Forniga, Canals de la	STM	42 30'N	1 27'E	AN00	CH70	NK31-04
Forns, Collet de	SPUR	42 29'N	1 29'E	AN00	CH70	NK31-04
Forquilló, Pleta del	PTR	42 37'N	1 42'E	AN00	CH91	NK31-04
Fosc, Bosc	FRST	42 34'N	1 40'E	AN00	CH91	NK31-04
Fosca, Canal	STM	42 30'N	1 34'E	AN00	CH80	NK31-04
Fosca, Canal	STM	42 36'N	1 32'E	AN00	CH81	NK31-04
Fosca, Collada	SPUR	42 26'N	1 30'E	AN00	CG79	NK31-04
Fosca, Obaga	SLP	42 29'N	1 26'E	AN00	CH70	NK31-04
Francolí	DIST	42 29'N	1 26'E	AN00	CH70	NK31-04
Fred, Font	SPNG	42 29'N	1 36'E	AN00	CH80	NK31-04
Freda, Font	SPNG	42 27'N	1 30'E	AN00	CH70	NK31-04
Freda, Font	SPNG	42 34'N	1 28'E	AN00	CH71	NK31-04
Freda, Font	SPNG	42 38'N	1 34'E	AN00	CH82	NK31-04
<i>Fuente Rabasa, Barranco Negro de la:</i> <i>see Runer, Riu</i>	STM	42 26'N	1 29'E	AN00	CH79	NK31-04
Fusta, Canal de la	RVN	42 33'N	1 33'E	AN00	CH71	NK31-04

NAME	DESIG	LAT	LONG	AREA CODE	UTM REF	JUG 1501 SHEET NO
Gabriel, Borda del	HUT	42 34'N	1 35'E	AN00	CH81	NK31-04
Gais, Canal dels	STM	42 29'N	1 33'E	AN00	CH80	NK31-04
Gallina, Coll de la	PASS	42 28'N	1 27'E	AN00	CH70	NK31-04
Gallina, Planell de la	UPLD	42 36'N	1 30'E	AN00	CH70	NK31-04
Galliner	DIST	42 34'N	1 28'E	AN00	CH71	NK31-04
Galliner, Riu de	STM	42 34'N	1 29'E	AN00	CH71	NK31-04
Galliner, Solana de	SLP	42 34'N	1 28'E	AN00	CH71	NK31-04
Garcí, Bony de: se Enclar, Pic d'	PK	42 31'N	1 28'E	AN00	CH70	NK31-04
Gargallet, Clotada del	RVN	42 27'N	1 33'E	AN00	CH80	NK31-04
Gargallet, Font del	SPNG	42 27'N	1 32'E	AN00	CH70	NK31-04
Gargallet, Torrent del	STM	42 27'N	1 32'E	AN00	CH80	NK31-04
Gargallosa, Bosc de la	FRST	42 34'N	1 31'E	AN00	CH71	NK31-04
Gargalls, Pas dels	PASS	42 36'N	1 41'E	AN00	CH91	NK31-04
Garganta, Roc de la	RKL	42 33'N	1 36'E	AN00	CH81	NK31-04
Gargantillar	DIST	42 30'N	1 39'E	AN00	CH80	NK31-04
Gargantillar, Clots de	RVN	42 30'N	1 39'E	AN00	CH80	NK31-04
Gargantillar, Collades de	PASS	42 30'N	1 39'E	AN00	CH80	NK31-04
Gargantillar, Crestes de	RDGE	42 30'N	1 39'E	AN00	CH80	NK31-04
Garriga, Serrat de la	SPUR	42 32'N	1 37'E	AN00	CH81	NK31-04
Gastó, Borda del	HUT	42 27'N	1 28'E	AN00	CH70	NK31-04
Gavatxa, Font de la	SPNG	42 32'N	1 44'E	AN00	CH91	NK31-04
Gaverna, Solana de la	SLP	42 31'N	1 36'E	AN00	CH80	NK31-04
Gel, Canal del	STM	42 29'N	1 28'E	AN00	CH70	NK31-04
Gel, Clot del	RVN	42 31'N	1 29'E	AN00	CH70	NK31-04
Genret, Cortal del	CRRL	42 27'N	1 30'E	AN00	CH70	NK31-04
Gep, Borda del: see Jep, Borda del	HUT	42 34'N	1 35'E	AN00	CH81	NK31-04
Gerderes, Costa de les	SLP	42 33'N	1 36'E	AN00	CH81	NK31-04
Germà, Borda del	FRM	42 27'N	1 29'E	AN00	CH70	NK31-04
Géspit, Pala del	SLP	42 34'N	1 33'E	AN00	CH81	NK31-04
Géspit, Pala del	SLP	42 37'N	1 33'E	AN00	CH81	NK31-04
Géspit, Pla del	UPLD	42 33'N	1 37'E	AN00	CH81	NK31-04
Gilet, Prat del	PTR	42 31'N	1 36'E	AN00	CH80	NK31-04
Ginebre, Font del	SPNG	42 26'N	1 27'E	AN00	CH70	NK31-04
Ginebrera, Bony de la	SPUR	42 27'N	1 28'E	AN00	CH70	NK31-04
Ginestar, Planell de	UPLD	42 36'N	1 33'E	AN00	CH81	NK31-04
Gomà, Coll de	PASS	42 33'N	1 33'E	AN00	CH81	NK31-04
Gonarda, Bosc de la	FRST	42 33'N	1 32'E	AN00	CH71	NK31-04
Goter, Pala del	SLP	42 34'N	1 44'E	AN00	CH91	NK31-04
Goter, Roc del	CLF	42 34'N	1 44'E	AN00	CH91	NK31-04
Goter, Tartera del	TAL	42 34'N	1 44'E	AN00	CH91	NK31-04
Grailer, Roc del	RKL	42 34'N	1 31'E	AN00	CH71	NK31-04
Grails, Canal de les	STM	42 30'N	1 37'E	AN00	CH80	NK31-04
Grails, Canya de les	CAVE	42 28'N	1 28'E	AN00	CH70	NK31-04
Grails, Canya de les	CAVE	42 29'N	1 31'E	AN00	CH70	NK31-04
Gral, Plana de	UPLD	42 35'N	1 29'E	AN00	CH71	NK31-04

NAME	DSIG	LAT.	LONG.	AREA CODE	UTM REF.	JOG 1501 SHEET NO.
Gran, Basera	CLF	42 30'N	1 29'E	AN00	CH70	NK31-04
Gran, Canal	STM	42 28'N	1 29'E	AN00	CH70	NK31-04
Gran, Canal	STM	42 29'N	1 29'E	AN00	CH70	NK31-04
Gran, Canal	STM	42 30'N	1 38'E	AN00	CH80	NK31-04
Gran, Canal	STM	42 33'N	1 30'E	AN00	CH71	NK31-04
Gran, Canal	STM	42 33'N	1 35'E	AN00	CH81	NK31-04
Gran, Canal	STM	42 34'N	1 29'E	AN00	CH71	NK31-04
Gran, Canal	STM	42 34'N	1 31'E	AN00	CH71	NK31-04
Gran, Canal	STM	42 35'N	1 28'E	AN00	CH71	NK31-04
Gran, Costa	SLP	42 31'N	1 29'E	AN00	CH70	NK31-04
Gran, Costa	SLP	42 36'N	1 37'E	AN00	CH81	NK31-04
Gran, Costa	SLP	42 37'N	1 37'E	AN00	CH81	NK31-04
Gran, Planell	UPLD	42 28'N	1 34'E	AN00	CH80	NK31-04
Gran, Planell	UPLD	42 33'N	1 39'E	AN00	CH81	NK31-04
Gran, Planell	UPLD	42 33'N	1 41'E	AN00	CH91	NK31-04
Gran, Planell	UPLD	42 34'N	1 28'E	AN00	CH71	NK31-04
Gran, Planell	UPLD	42 35'N	1 40'E	AN00	CH91	NK31-04
Gran, Planell	UPLD	42 38'N	1 33'E	AN00	CH82	NK31-04
Grandalles, Costa de les	SLP	42 32'N	1 42'E	AN00	CH91	NK31-04
Gran de la Grella, Canal	STM	42 31'N	1 31'E	AN00	CH70	NK31-04
Gran de la Cebollera, Planell	UPLD	42 38'N	1 35'E	AN00	CH82	NK31-04
Gran de la Serrara, Canal	RVN	42 37'N	1 35'E	AN00	CH81	NK31-04
Gran Valira: see Valira, Riu	STM	42 21'N	1 27'E	AN00	CG79	NK31-04
Grau, Canal del	STM	42 34'N	1 36'E	AN00	CH81	NK31-04
Grau, Costa del	SLP	42 34'N	1 36'E	AN00	CH81	NK31-04
Grau, Plana del	UPLD	42 35'N	1 31'E	AN00	CH71	NK31-04
Grau, del Cabrer	LCTY	42 34'N	1 43'E	AN00	CH91	NK31-04
Grau d'Incles	LCTY	42 35'N	1 39'E	AN00	CH81	NK31-04
Graupont, Clot de	RVN	42 29'N	1 28'E	AN00	CH70	NK31-04
Graupont, Obaga de	SLP	42 29'N	1 28'E	AN00	CH70	NK31-04
Grau Roig	RSRT	42 32'N	1 42'E	AN00	CH90	NK31-04
Graus, Pleta dels	PTR	42 29'N	1 34'E	AN00	CH80	NK31-04
Gravades, Camí de les	TRK	42 32'N	1 31'E	AN00	CH71	NK31-04
Gravaders, Clot dels	RVN	42 28'N	1 33'E	AN00	CH80	NK31-04
Greixes, Clot de les	RVN	42 28'N	1 27'E	AN00	CH70	NK31-04
Greixes, Font de les	SPNG	42 28'N	1 27'E	AN00	CH70	NK31-04
Grill, Riu del	STM	42 31'N	1 36'E	AN00	CH80	NK31-04
Griu, Alt del	MT	42 32'N	1 38'E	AN00	CH80	NK31-04
Gros, Riu	STM	42 34'N	1 40'E	AN00	CH91	NK31-04
Gros, Roc	RKL	42 35'N	1 29'E	AN00	CH71	NK31-04
Grossa, Riba	TAL	42 33'N	1 36'E	AN00	CH81	NK31-04
Grosses, Roques	RKSL	42 35'N	1 40'E	AN00	CH91	NK31-04
Guàrdia, Planell de la	UPLD	42 37'N	1 31'E	AN00	CH71	NK31-04
Guardiola, Obaga de la	SLP	42 34'N	1 41'E	AN00	CH91	NK31-04
Guardiola, Serra de la	RDGE	42 34'N	1 41'E	AN00	CH91	NK31-04

NAME	DESIG.	LAT.	LONG.	AREA CODE	UTM REF.	JOG 1501 SHEET NO.
Guardioles, Bony de les	SPUR	42°33'N	1°31'E	AN00	CH71	NK31-04
Guilla, Roc de la	RKL	42°31'N	1°34'E	AN00	CH80	NK31-04
Guineus, Tartera de les	TAL	42°34'N	1°41'E	AN00	CH91	NK31-04
Guitard, Cortal del	CRRL	42°27'N	1°30'E	AN00	CH70	NK31-04
Guitard, Pleta de	PTR	42°32'N	1°36'E	AN00	CH80	NK31-04
<i>Guitart, Cortal del: see</i>						
Guitard, Cortal del	CRRL	42°27'N	1°30'E	AN00	CH70	NK31-04
<i>Guitart, Pleta de: see</i> Guitard, Pleta de	PTR	42°32'N	1°36'E	AN00	CH80	NK31-04

NAME	DESIG	LAT.	LONG.	AREA CODE	UTM REF.	JOG 1501 SHEET NO.
Home Dret, Roc de l'	SPUR	42° 35'N	1° 40'E	AN00	CH91	NK31-04
Honor, Serra de l'	SPUR	42° 32'N	1° 31'E	AN00	CH71	NK31-04
Herbosa, Roca	RKL	42° 29'N	1° 34'E	AN00	CH80	NK31-04
Hortals, Torrent dels	STM	42° 32'N	1° 35'E	AN00	CH81	NK31-04
Hortell, Pic de l'	PK	42° 37'N	1° 31'E	AN00	CH71	NK31-04
Hortell, Serra de l'	MT	42° 37'N	1° 31'E	AN00	CH71	NK31-04
Hortells, Torrent dels	STM	42° 27'N	1° 29'E	AN00	CH70	NK31-04
Hortons, Bosc dels	FRST	42° 32'N	1° 33'E	AN00	CH81	NK31-04
Hortons, Riu dels	STM	42° 31'N	1° 28'E	AN00	CH70	NK31-04
Hostal del Poll, Bosc de l'	FRST	42° 37'N	1° 38'E	AN00	CH81	NK31-04
Hoste, Bosc de l'	FRST	42° 33'N	1° 41'E	AN00	CH91	NK31-04

NAME	DESIG.	LAT.	LONG.	AREA CODE	UTM REF.	JOG 1501 SHEET NO.
Iesca, Obagues de la	SLP	42°29'N	1°26'E	AN00	CH70	NK31-04
Illa, Estany de l'	RSV	42°30'N	1°40'E	AN00	CH80	NK31-04
Incles, Bosc d'	FRST	42°35'N	1°40'E	AN00	CH91	NK31-04
Incles, Camí d'	TRK	42°36'N	1°40'E	AN00	CH91	NK31-04
Incles, Pont d'	BDG	42°35'N	1°40'E	AN00	CH91	NK31-04
Incles, Port d' [ANDORRA]; Port de Fontargente [FRANCE]	PASS	42°37'N	1°43'E	AN00	CH91	NK31-04
Incles, Prats d'	PTR	42°36'N	1°40'E	AN00	CH91	NK31-04
Incles, Riu d'	STM	42°35'N	1°39'E	AN00	CH91	NK31-04
Indrets, Torrent dels	STM	42°29'N	1°27'E	AN00	CH70	NK31-04
Infern, Canal de l'	STM	42°32'N	1°36'E	AN00	CH80	NK31-04
Infern, Collet de l'	PASS	42°29'N	1°36'E	AN00	CH80	NK31-04
Ingla, Pla de l'	UPLD	42°29'N	1°37'E	AN00	CH80	NK31-04
Isard, Canal de l'	STM	42°35'N	1°28'E	AN00	CH71	NK31-04
Isards, Canal dels	RVN	42°30'N	1°40'E	AN00	CH90	NK31-04
Isards, Coll dels	PASS	42°32'N	1°44'E	AN00	CH90	NK31-04
Isards, Costa dels	SLP	42°35'N	1°36'E	AN00	CH81	NK31-04
Isards, Font dels	SPNG	42°35'N	1°42'E	AN00	CH91	NK31-04
Isla, Estany de l'	LK	42°37'N	1°41'E	AN00	CH91	NK31-04

NAME	DESIG.	LAT.	LONG.	AREA CODE	UTM REF	JOG 1501 SHEET NO.
Jan, Collada de [ANDORRA]	PASS	42°37'N	1°38'E	AN00	CH82	NK31-04
Jan, Còms de	LK	42°37'N	1°38'E	AN00	CH81	NK31-04
Jan, Pala de	CLF	42°37'N	1°38'E	AN00	CH82	NK31-04
Jan, Riu de	STM	42°37'N	1°38'E	AN00	CH81	NK31-04
Jan, Turó de	SPUR	42°37'N	1°38'E	AN00	CH81	NK31-04
Janramon, Borda del	HUT	42°34'N	1°35'E	AN00	CH81	NK31-04
Jarca, Borda del	HUT	42°33'N	1°36'E	AN00	CH81	NK31-04
Jarca, Borda del	HUT	42°34'N	1°35'E	AN00	CH81	NK31-04
Jep, Borda del	HUT	42°34'N	1°35'E	AN00	CH81	NK31-04
Jes Agols, Pleta de	PTR	42°31'N	1°36'E	AN00	CH80	NK31-04
Joan Antoni, Portella de	PASS	42°31'N	1°43'E	AN00	CH90	NK31-04
Joansaus, Borda del	HUT	42°35'N	1°39'E	AN00	CH81	NK31-04
Jogela, Port de: see Juclar, Collada de	PASS	42°37'N	1°44'E	AN00	CH91	NK31-04
Jordà, Solana del	SLP	42°31'N	1°36'E	AN00	CH80	NK31-04
Jou, Bosc del	FRST	42°34'N	1°31'E	AN00	CH71	NK31-04
Jou, Camí del	TRL	42°34'N	1°31'E	AN00	CH71	NK31-04
Jou, Canal del	STM	42°34'N	1°30'E	AN00	CH71	NK31-04
Jou, Coll de	PASS	42°27'N	1°28'E	AN00	CH70	NK31-04
Jou, Coll de	SPUR	42°31'N	1°33'E	AN00	CH80	NK31-04
Jovell	LCTY	42°35'N	1°38'E	AN00	CH91	NK31-04
Jovell, Coll	PK	42°29'N	1°29'E	AN00	CH70	NK31-04
Jovell, Coll	PK	42°30'N	1°34'E	AN00	CH80	NK31-04
Jovell, Coll	SPUR	42°27'N	1°32'E	AN00	CH70	NK31-04
Jubanya, Font de la	SPNG	42°35'N	1°27'E	AN00	CH71	NK31-04
Juberrussa	DIST	42°26'N	1°29'E	AN00	CH70	NK31-04
Juberrussa, Bordes de la	FRM	42°26'N	1°29'E	AN00	CH79	NK31-04
Juberrussa, Bosc de la	FRST	42°26'N	1°29'E	AN00	CH70	NK31-04
Juberrussa, Canal de la	STM	42°26'N	1°29'E	AN00	CH79	NK31-04
Juberrussa, Carretera de la	ROAD	42°26'N	1°29'E	AN00	CH70	NK31-04
Joucla, Col de: see Juclar, Collada de	PASS	42°37'N	1°44'E	AN00	CH91	NK31-04
Joucla, Port de: see Juclar, Collada de	PASS	42°37'N	1°44'E	AN00	CH91	NK31-04
Juclar	DIST	42°36'N	1°43'E	AN00	CH91	NK31-04
Juclar, Alt de	RDGE	42°37'N	1°42'E	AN00	CH91	NK31-04
Juclar, Camí de	TRK	42°37'N	1°44'E	AN00	CH91	NK31-04
Juclar, Canals de	RVN	42°36'N	1°43'E	AN00	CH91	NK31-04
Juclar, Collada de [ANDORRA]	PASS	42°37'N	1°44'E	AN00	CH91	NK31-04
Juclar, Obaga de	SLP	42°37'N	1°42'E	AN00	CH91	NK31-04
Juclar, Pleta de	PTR	42°36'N	1°43'E	AN00	CH91	NK31-04
Juclar, Riu de	STM	42°36'N	1°41'E	AN00	CH91	NK31-04
Juclar, Solana de	SLP	42°36'N	1°42'E	AN00	CH91	NK31-04
Juclar, Tosa de	UPLD	42°36'N	1°43'E	AN00	CH91	NK31-04
Juberri	PPL	42°26'N	1°30'E	AN00	CH79	NK31-04
Juberri: see Juberri	PPL	42°26'N	1°30'E	AN00	CH79	NK31-04

NAME	DSIG.	Lat.	LONG.	AREA CODE	UTM REF.	JOG 1501 SHEET NO.
La Baladosa	LCTY	42°36'N	1°41'E	AN00	CH91	NK31-04
L'Abarsetar	LCTY	42°32'N	1°37'E	AN00	CH81	NK31-04
L'Abarsetar	LCTY	42°37'N	1°31'E	AN00	CH71	NK31-04
<i>La Barla: see La Bartra</i>	DIST	42°31'N	1°34'E	AN00	CH81	NK31-04
La Bartra	DIST	42°31'N	1°34'E	AN00	CH81	NK31-04
La Bartra	LCTY	42°28'N	1°28'E	AN00	CH70	NK31-04
La Bartra	LCTY	42°31'N	1°33'E	AN00	CH80	NK31-04
La Bartra del Ganxo	LCTY	42°29'N	1°28'E	AN00	CH70	NK31-04
La Basera	LCTY	42°35'N	1°39'E	AN00	CH81	NK31-04
La Basseta	LK	42°29'N	1°39'E	AN00	CH80	NK31-04
La Bauma	CAVE	42°29'N	1°37'E	AN00	CH80	NK31-04
La Beçosa	LCTY	42°37'N	1°33'E	AN00	CH81	NK31-04
La Boixosa	LCTY	42°34'N	1°32'E	AN00	CH71	NK31-04
La Bor	DIST	42°33'N	1°35'E	AN00	CH81	NK31-04
La Borda Nova	HUT	42°37'N	1°32'E	AN00	CH71	NK31-04
La Burna	CRQ	42°36'N	1°29'E	AN00	CH71	NK31-04
La Cabanella	DIST	42°31'N	1°28'E	AN00	CH70	NK31-04
La Cabeça	LCTY	42°29'N	1°27'E	AN00	CH70	NK31-04
La Callisa	BDG	42°34'N	1°29'E	AN00	CH71	NK31-04
La Caolla	SPUR	42°30'N	1°37'E	AN00	CH80	NK31-04
La Carbonera	LCTY	42°28'N	1°38'E	AN00	CH90	NK31-04
La Castelleta	SPUR	42°32'N	1°31'E	AN00	CH71	NK31-04
La Caubella	CLG	42°35'N	1°29'E	AN00	CH71	NK31-04
La Clota	LCTY	42°34'N	1°32'E	AN00	CH71	NK31-04
La Colilla	LCTY	42°30'N	1°35'E	AN00	CH80	NK31-04
La Colilla	LCTY	42°32'N	1°36'E	AN00	CH80	NK31-04
La Comarqueta	LCTY	42°29'N	1°38'E	AN00	CH80	NK31-04
La Comarqueta	LCTY	42°35'N	1°43'E	AN00	CH91	NK31-04
La Comella	HUTS	42°30'N	1°32'E	AN00	CH70	NK31-04
La Comella	LCTY	42°31'N	1°41'E	AN00	CH90	NK31-04
La Cortada	LCTY	42°27'N	1°30'E	AN00	CH70	NK31-04
La Cortinada	PPL	42°34'N	1°31'E	AN00	CH71	NK31-04
La Costa	PPL	42°35'N	1°38'E	AN00	CH81	NK31-04
La Coruvilla	DIST	42°35'N	1°28'E	AN00	CH71	NK31-04
La Creu de les Portes	LCTY	42°29'N	1°29'E	AN00	CH70	NK31-04
La Cuina	SPUR	42°34'N	1°29'E	AN00	CH71	NK31-04
La Fita	LCTY	42°33'N	1°27'E	AN00	CH71	NK31-04
La Fonteta	LCTY	42°35'N	1°28'E	AN00	CH71	NK31-04
La Gargallera	LCTY	42°29'N	1°27'E	AN00	CH70	NK31-04
La Garganta	LCTY	42°32'N	1°36'E	AN00	CH81	NK31-04
La Ginebrosa	LCTY	42°33'N	1°31'E	AN00	CH71	NK31-04
La Gonarda	DIST	42°33'N	1°32'E	AN00	CH71	NK31-04
La Gonarda	LCTY	42°33'N	1°32'E	AN00	CH71	NK31-04
L'Airola	LCTY	42°28'N	1°28'E	AN00	CH70	NK31-04
L'Aldosa	PPL	42°33'N	1°32'E	AN00	CH71	NK31-04
L'Aldosa	PPL	42°35'N	1°38'E	AN00	CH81	NK31-04
La Llonga	DIST	42°34'N	1°31'E	AN00	CH71	NK31-04
La Llonga, Serrat de	RDGE	42°34'N	1°31'E	AN00	CH71	NK31-04
La Llosada	DIST	42°33'N	1°38'E	AN00	CH81	NK31-04
La Lomera	LCTY	42°28'N	1°29'E	AN00	CH70	NK31-04

NAME	DESIG.	LAT.	LONG.	AREA CODE	UTM RE.	JOG 1501 SHEET NO.
L'Alzinar	LCTY	42°29'N	1°30'E	AN00	CH70	NK31-04
<i>La Maçana: see La Massana</i>	PPL	42°33'N	1°31'E	AN00	CH71	NK31-04
La Mandurana	DIST	42°34'N	1°37'E	AN00	CH91	NK31-04
La Margineda	DIST	42°29'N	1°30'E	AN00	CH70	NK31-04
<i>La Massana: see La Massana, Parròquia de</i>	ADM1	42°34'N	1°29'E	AN04	CH71	NK31-04
La Massana	PPL	42°33'N	1°31'E	AN00	CH71	NK31-04
<i>La Massana, Parròquia de</i>	ADM1	42°34'N	1°29'E	AN04	CH71	NK31-04
<i>La Meca: see Castell dels Moros</i>	PROM	42°33'N	1°32'E	AN00	CH71	NK31-04
La Mentirosa	LCTY	42°26'N	1°31'E	AN00	CH70	NK31-04
La Moixella	HUTS	42°26'N	1°28'E	AN00	CH70	NK31-04
La Molina	DIST	42°31'N	1°36'E	AN00	CH80	NK31-04
La Molina	LCTY	42°27'N	1°31'E	AN00	CH70	NK31-04
La Muga	LCTY	42°29'N	1°39'E	AN00	CH80	NK31-04
L'Andorrana	LCTY	42°33'N	1°26'E	AN00	CH71	NK31-04
<i>L'Andorre: see Andorra, Principality of</i>	PCL1	42°30'N	1°30'E	AN00	CH81	NK31-04
L'Angonella	DIST	42°36'N	1°30'E	AN00	CH71	NK31-04
Langounelles, Pic des [FRANCE]	PK	42°37'N	1°29'E	AN00	CH71	NK31-04
La Palomera	LCTY	42°35'N	1°47'E	AN00	CH91	NK31-04
La Passera	STM	42°36'N	1°32'E	AN00	CH81	NK31-04
La Pedregosa	LCTY	42°35'N	1°37'E	AN00	CH81	NK31-04
La Peguera	DIST	42°27'N	1°32'E	AN00	CG79	NK31-04
La Pera	LCTY	42°34'N	1°28'E	AN00	CH71	NK31-04
La Peracaus	LCTY	42°34'N	1°36'E	AN00	CH81	NK31-04
La Pinatella	LCTY	42°32'N	1°36'E	AN00	CH80	NK31-04
La Plana	LCTY	42°30'N	1°33'E	AN00	CH80	NK31-04
La Plana	UPLD	42°31'N	1°31'E	AN00	CH70	NK31-04
La Planada	UPLD	42°36'N	1°36'E	AN00	CH81	NK31-04
La Pleta	HUTS	42°33'N	1°26'E	AN00	CH71	NK31-04
La Polguera	LCTY	42°34'N	1°35'E	AN00	CH81	NK31-04
La Portella	DIST	42°34'N	1°43'E	AN00	CH91	NK31-04
La Portella	PK	42°27'N	1°30'E	AN00	CH70	NK31-04
La Portella	PK	42°33'N	1°37'E	AN00	CH81	NK31-04
La Portelleta	LCTY	42°29'N	1°39'E	AN00	CH90	NK31-04
La Posa	LCTY	42°32'N	1°36'E	AN00	CH81	NK31-04
La Presó	LCTY	42°37'N	1°34'E	AN00	CH81	NK31-04
La Quera	LCTY	42°31'N	1°31'E	AN00	CH70	NK31-04
La Rabassa	DIST	42°26'N	1°31'E	AN00	CH70	NK31-04
La Rabassa	DIST	42°38'N	1°33'E	AN00	CH82	NK31-04
La Riberola	LCTY	42°27'N	1°29'E	AN00	CH70	NK31-04
L'Armiàna	DIST	42°35'N	1°36'E	AN00	CH91	NK31-04
La Roca	LCTY	42°33'N	1°35'E	AN00	CH81	NK31-04
La Rovira	LCTY	42°27'N	1°28'E	AN00	CH70	NK31-04
L'Artic	LCTY	42°30'N	1°28'E	AN00	CH70	NK31-04
L'Artiga	LCTY	42°34'N	1°36'E	AN00	CH81	NK31-04
La Senyoreta	DIST	42°27'N	1°29'E	AN00	CH70	NK31-04
La Serra	HUTS	42°27'N	1°30'E	AN00	CH70	NK31-04
La Serradora	LCTY	42°28'N	1°28'E	AN00	CH70	NK31-04
La Serreta	SPUR	42°35'N	1°37'E	AN00	CH81	NK31-04
<i>Las Escaldas: see Les Escaldes</i>	PPL	42°30'N	1°32'E	AN00	CH80	NK31-04
La Solana	DIST	42°35'N	1°46'E	AN00	CH91	NK31-04

NAME	DESIG.	LAT.	LONG.	AREA CODE	UTM REF.	JOG 1501 SHEET NO.
La Solanella	LCTY	42°28'N	1°30'E	AN00	CH70	NK31-04
La Solaneta	LCTY	42°32'N	1°32'E	AN00	CH70	NK31-04
L'Asparró	PK	42°29'N	1°30'E	AN00	CH70	NK31-04
L'Assalador	PTR	42°30'N	1°26'E	AN00	CH70	NK31-04
La Tosa	LCTY	42°34'N	1°28'E	AN00	CH71	NK31-04
La Trava	LCTY	42°35'N	1°37'E	AN00	CH81	NK31-04
La Trava	PTR	42°34'N	1°32'E	AN00	CH71	NK31-04
La Uina	DIST	42°33'N	1°31'E	AN00	CH71	NK31-04
L'Ausany	LCTY	42°37'N	1°32'E	AN00	CH81	NK31-04
La Vaquerissa	LCTY	42°33'N	1°27'E	AN00	CH71	NK31-04
Laverdú	LCTY	42°38'N	1°32'E	AN00	CH72	NK31-04
Laverdú, Planell de	UPLD	42°38'N	1°32'E	AN00	CH72	NK31-04
L'Avetar	LCTY	42°36'N	1°41'E	AN00	CH91	NK31-04
<i>la Vieja: see</i> Andorra la Vella	PPL	42°30'N	1°31'E	AN00	CH70	NK31-04
L'Ensegur	DIST	42°35'N	1°32'E	AN00	CH71	NK31-04
Les Abelletes	LCTY	42°32'N	1°44'E	AN00	CH90	NK31-04
Les Agols	DIST	42°31'N	1°36'E	AN00	CH80	NK31-04
Les Allaus	LCTY	42°38'N	1°32'E	AN00	CH72	NK31-04
Les Angleves	LCTY	42°32'N	1°32'E	AN00	CH71	NK31-04
Les Aspades	LCTY	42°34'N	1°33'E	AN00	CH81	NK31-04
Les Aubes	LCTY	42°31'N	1°33'E	AN00	CH80	NK31-04
Les Bagelles	LCTY	42°28'N	1°30'E	AN00	CH70	NK31-04
Les Barreres	LCTY	42°32'N	1°32'E	AN00	CH71	NK31-04
Les Barreres	LCTY	42°33'N	1°36'E	AN00	CH81	NK31-04
Les Bartigues	LCTY	42°36'N	1°32'E	AN00	CH71	NK31-04
Les Bons	PPL	42°32'N	1°35'E	AN00	CH81	NK31-04
Les Bordes	HUTS	42°35'N	1°38'E	AN00	CH81	NK31-04
Les Canadilles	STM	42°29'N	1°29'E	AN00	CH70	NK31-04
Les Canaletes	RKSL	42°36'N	1°27'E	AN00	CH71	NK31-04
Les Canals	LCTY	42°35'N	1°35'E	AN00	CH81	NK31-04
Les Canyonques	SLP	42°35'N	1°26'E	AN00	CH71	NK31-04
Les Carboneres	LCTY	42°29'N	1°28'E	AN00	CH70	NK31-04
Les Claperes	LCTY	42°33'N	1°30'E	AN00	CH71	NK31-04
L'Escobar	LCTY	42°37'N	1°41'E	AN00	CH91	NK31-04
Les Codolles	LCTY	42°32'N	1°31'E	AN00	CH71	NK31-04
Les Colleroles	SLP	42°35'N	1°36'E	AN00	CH81	NK31-04
Les Comarques	LCTY	42°33'N	1°31'E	AN00	CH71	NK31-04
Les Comelletes	LCTY	42°29'N	1°28'E	AN00	CH70	NK31-04
Les Costeres	LCTY	42°32'N	1°32'E	AN00	CH71	NK31-04
Les Costes	DIST	42°31'N	1°33'E	AN00	CH80	NK31-04
Les Deveses	DIST	42°32'N	1°39'E	AN00	CH81	NK31-04
Les Escaldes	PPL	42°30'N	1°32'E	AN00	CH80	NK31-04
Les Fargues	SITE	42°29'N	1°36'E	AN00	CH80	NK31-04
Les Feixes	LCTY	42°32'N	1°28'E	AN00	CH71	NK31-04
Les Feixes	LCTY	42°33'N	1°26'E	AN00	CH71	NK31-04
Les Fonts	LCTY	42°36'N	1°29'E	AN00	CH71	NK31-04
Les Fonts	UPLD	42°36'N	1°36'E	ANOC	CH81	NK31-04
Les Forques	LCTY	42°33'N	1°32'E	AN00	CH71	NK31-04
Les Llanasques	LCTY	42°35'N	1°35'E	AN00	CH81	NK31-04
Les Majobarnes	LCTY	42°33'N	1°29'E	AN00	CH71	NK31-04

NAME	DESIG.	LAT.	LONG.	AREA CODE	UTM REF	JOG 1501 SHEET NO.
Les Molleres	LCTY	42°33'N	1°32'E	AN00	CH71	NK31-04
Les Neres	DIST	42°33'N	1°34'E	AN00	CH81	NK31-04
Les Obagues	LCTY	42°35'N	1°29'E	AN00	CH71	NK31-04
Les Pardines	HUTS	42°26'N	1°28'E	AN00	CH70	NK31-04
Les Pardines	SLP	42°35'N	1°29'E	AN00	CH71	NK31-04
Les Pedrasses	LCTY	42°33'N	1°31'E	AN00	CH71	NK31-04
Les Pedrusques	SLP	42°31'N	1°38'E	AN00	CH80	NK31-04
Les Planades	LCTY	42°36'N	1°41'E	AN00	CH91	NK31-04
Les Planes	DIST	42°32'N	1°36'E	AN00	CH80	NK31-04
Les Planes	LCTY	42°38'N	1°30'E	AN00	CH72	NK31-04
Les Planes de Sornàs	LCTY	42°34'N	1°32'E	AN00	CH71	NK31-04
Les Portes	LCTY	42°29'N	1°29'E	AN00	CH70	NK31-04
Les Queroles	LCTY	42°36'N	1°32'E	AN00	CH71	NK31-04
Les Rebes	UPLD	42°37'N	1°37'E	AN00	CH81	NK31-04
Les Ribaltes	LCTY	42°32'N	1°32'E	AN00	CH70	NK31-04
Les Salines	LCTY	42°37'N	1°32'E	AN00	CH81	NK31-04
Les Salses	SLP	42°38'N	1°30'E	AN00	CH72	NK31-04
Les Sobiranes	LCTY	42°37'N	1°33'E	AN00	CH81	NK31-04
Les Solanelles	LCTY	42°33'N	1°36'E	AN00	CH81	NK31-04
Les Sorobilles	CLF	42°34'N	1°32'E	AN00	CH81	NK31-04
L'Estall	LCTY	42°30'N	1°35'E	AN00	CH80	NK31-04
Les Tallades	DIST	42°37'N	1°33'E	AN00	CH81	NK31-04
L'Estanyaassa	LCTY	42°35'N	1°39'E	AN00	CH81	NK31-04
Les Tarteres	LCTY	42°27'N	1°29'E	AN00	CH70	NK31-04
Les Tres Fonts	LCTY	42°30'N	1°28'E	AN00	CH70	NK31-04
Les Tres Oles	RVN	42°31'N	1°33'E	AN00	CH80	NK31-04
L'Hortell	LCTY	42°37'N	1°31'E	AN00	CH71	NK31-04
L'Hortó	LCTY	42°34'N	1°31'E	AN00	CH71	NK31-04
L'Hortó	LCTY	42°35'N	1°38'E	AN00	CH81	NK31-04
L'Hospital	DIST	42°29'N	1°33'E	AN00	CH80	NK31-04
Llacs, Bosc dels	FRST	42°33'N	1°25'E	AN00	CH71	NK31-04
Llacs, Font dels	SPNG	42°33'N	1°26'E	AN00	CH71	NK31-04
Llacs, Pales dels	CLF	42°36'N	1°37'E	AN00	CH81	NK31-04
Llacs, Pic dels [ANDORRA]	PK	42°32'N	1°25'E	AN00	CH71	NK31-04
Llacs, Pleta dels	PTR	42°36'N	1°38'E	AN00	CH81	NK31-04
Llacs, Riu dels	STM	42°33'N	1°26'E	AN00	CH71	NK31-04
Llampa, Torrent de la	STM	42°34'N	1°36'E	AN00	CH81	NK31-04
Llampells, Solana dels	SLP	42°31'N	1°28'E	AN00	CH70	NK31-04
Llarg, Canal del	STM	42°30'N	1°29'E	AN00	CH70	NK31-04
Llarg, Casa	HSE	42°33'N	1°35'E	AN00	CH81	NK31-04
Llarg, Fontanal	SPNG	42°32'N	1°28'E	AN00	CH70	NK31-04
Llarg, Pont del	BDG	42°36'N	1°41'E	AN00	CH91	NK31-04
Llarg, Roc	SPUR	42°33'N	1°27'E	AN00	CH71	NK31-04
Llaurers, Bony dels	PK	42°29'N	1°26'E	AN00	CH70	NK31-04
Llaurers, Obaga dels	SLP	42°29'N	1°26'E	AN00	CH70	NK31-04
Llaurers, Solana dels	SLP	42°29'N	1°26'E	AN00	CH70	NK31-04
Llèscia, Borda del	HUT	42°35'N	1°36'E	AN00	CH81	NK31-04
Llèscia, Casa	HSE	42°34'N	1°36'E	AN00	CH81	NK31-04
Llempo, Barranc del	STM	42°33'N	1°31'E	AN00	CH71	NK31-04
Llentiga, Planell de la	UPLD	42°36'N	1°31'E	AN00	CH71	NK31-04

NAME	DESIG.	LAT.	LONG.	AREA CODE	UTM REF.	JOG 1501 SHEET NO.
Llessa, Basers de la	CLF	42°29'N	1°30'E	AN00	CH70	NK31-04
Llevai, Bosc de	FRST	42°32'N	1°33'E	AN00	CH80	NK31-04
Llimois, Solana dels	SLP	42°30'N	1°26'E	AN00	CH70	NK31-04
Llimois, Torrent	STM	42°29'N	1°26'E	AN00	CH70	NK31-04
Llisa, Canal	STM	42°32'N	1°36'E	AN00	CH80	NK31-04
Llisa, Canal	STM	42°34'N	1°31'E	AN00	CH71	NK31-04
Llobatera, Camí de la	TRL	42°33'N	1°31'E	AN00	CH71	NK31-04
Llomar, Clot	RVN	42°32'N	1°29'E	AN00	CH70	NK31-04
Llomar, Pleta del	PTR	42°37'N	1°34'E	AN00	CH81	NK31-04
Llomassos, Canal dels	STM	42°33'N	1°28'E	AN00	CH71	NK31-04
Llomassos, Costa dels	SLP	42°35'N	1°27'E	AN00	CH71	NK31-04
Llongues, Bosc de les	FRST	42°33'N	1°31'E	AN00	CH71	NK31-04
Llongues, Canal de les	STM	42°33'N	1°31'E	AN00	CH71	NK31-04
Llors; see Llorts	PPL	42°36'N	1°32'E	AN00	CH71	NK31-04
Llorta; see Llorts	PPL	42°36'N	1°32'E	AN00	CH71	NK31-04
Llorts	PPL	42°36'N	1°32'E	AN00	CH71	NK31-04
Llosa, Canal de la	STM	42°34'N	1°30'E	AN00	CH71	NK31-04
Llosa, Clots de la	RVN	42°37'N	1°37'E	AN00	CH81	NK31-04
Llosa, Collet de la	PASS	42°34'N	1°30'E	AN00	CH71	NK31-04
Llosa, Grau de la	SLP	42°37'N	1°33'E	AN00	CH81	NK31-04
Llosà, Riu	STM	42°27'N	1°28'E	AN00	CH70	NK31-04
Llosada, Basers de la	CLF	42°33'N	1°38'E	AN00	CH81	NK31-04
Llosada, Emprius de la	CML	42°32'N	1°37'E	AN00	CH81	NK31-04
Llosada, Obaga de la	SLP	42°32'N	1°37'E	AN00	CH81	NK31-04
Llosada, Pic; see Llosada, Tosa de la	PK	42°33'N	1°39'E	AN00	CH81	NK31-04
Llosada, Riu de la	STM	42°32'N	1°36'E	AN00	CH81	NK31-04
Llosada, Tosa de la	UPLD	42°33'N	1°38'E	AN00	CH81	NK31-04
Llosada, Tossal de la	PK	42°33'N	1°39'E	AN00	CH81	NK31-04
Lloser, Canal del	STM	42°31'N	1°31'E	AN00	CH70	NK31-04
Lloser, Roc del	RKL	42°35'N	1°31'E	AN00	CH71	NK31-04
Lloser, Solana del	SLP	42°28'N	1°27'E	AN00	CH70	NK31-04
Lloser de Naudí, Costa del	SLP	42°34'N	1°34'E	AN00	CH81	NK31-04
Lloset	DIST	42°32'N	1°36'E	AN00	CH81	NK31-04
Lloset, Bordes del	HUT	42°33'N	1°36'E	AN00	CH81	NK31-04
Lloset, Canal del	STM	42°33'N	1°30'E	AN00	CH71	NK31-04
Lloset, Canals del	STM	42°32'N	1°35'E	AN00	CH81	NK31-04
Llumeneres	PPL	42°28'N	1°31'E	AN00	CH70	NK31-04
Llumeneres, Cortal de	CRRL	42°28'N	1°30'E	AN00	CH70	NK31-04
Llumeneres, Plana de	UPLD	42°28'N	1°31'E	AN00	CH70	NK31-04
Llumeneres, Riu de	STM	42°28'N	1°30'E	AN00	CH70	NK31-04
Llumeneres, Canal dels	RVN	42°35'N	1°28'E	AN00	CH71	NK31-04
Llumeneres, Roc dels	RKL	42°35'N	1°28'E	AN00	CH71	NK31-04
L'Obagueta	LCTY	42°32'N	1°33'E	AN00	CH81	NK31-04
L'Orri Amagat	LCTY	42°36'N	1°36'E	AN00	CH81	NK31-04
Llors; see Llorts	PPL	42°36'N	1°32'E	AN00	CH71	NK31-04
Lo Serrat; see El Serrat	PPL	42°37'N	1°33'E	AN00	CH81	NK31-04
Los Travessers	LCTY	42°34'N	1°26'E	AN00	CH71	NK31-04
L'Ovella	LCTY	42°34'N	1°36'E	AN00	CH81	NK31-04
L'Ovella, Port de; see Ovella, Port de l'	PASS	42°33'N	1°26'E	AN00	CH71	NK31-04
Luixent Passader, Canal de	STM	42°30'N	1°30'E	AN00	CH70	NK31-04

NAME	DESIG.	LAT.	LONG.	AREA CODE	UTM REF.	JOG 1501 SHEET NO.
<i>Madecourbe, Pic de: see</i>						
Medecorba, Pic de	PK	42°36'N	1°27'E	AN00	CH71	NK31-04
Madona, Basers de	CLF	42°37'N	1°38'E	AN00	CH81	NK31-04
<i>Madriu: see Madriu, Riu</i>	STM	42°30'N	1°33'E	AN00	CH80	NK31-04
Madriu, Riu	STM	42°30'N	1°33'E	AN00	CH80	NK31-04
Maià, Obagot del	SLP	42°34'N	1°44'E	AN00	CH91	NK31-04
Maià, Pic del	PK	42°33'N	1°43'E	AN00	CH91	NK31-04
Maià, Pleta del	PTR	42°34'N	1°44'E	AN00	CH91	NK31-04
Maià, Tosa del	UPLD	42°33'N	1°43'E	AN00	CH91	NK31-04
Maiana, Collada de la	PASS	42°29'N	1°36'E	AN00	CH80	NK31-04
Maiana, Pic de la	PK	42°29'N	1°36'E	AN00	CH80	NK31-04
Maians, Bony dels	SPUR	42°32'N	1°37'E	AN00	CH81	NK31-04
Maians, Bosc dels	FRST	42°29'N	1°31'E	AN00	CH70	NK31-04
Maians, Canal dels	STM	42°30'N	1°31'E	AN00	CH70	NK31-04
Maians, Costa dels	SLP	42°33'N	1°37'E	AN00	CH81	NK31-04
Maians, Pic dels	PK	42°33'N	1°37'E	AN00	CH81	NK31-04
Maians, Planada dels	UPLD	42°33'N	1°37'E	AN00	CH81	NK31-04
Mais, Clot dels	RVN	42°34'N	1°37'E	AN00	CH81	NK31-04
Major, Roca	PK	42°26'N	1°30'E	AN00	CH70	NK31-04
Mala, Canal	RVN	42°27'N	1°30'E	AN00	CH70	NK31-04
Males, Canals	STM	42°28'N	1°29'E	AN00	CH70	NK31-04
Males, Canals	RVN	42°35'N	1°28'E	AN00	CH71	NK31-04
Mallol, Font de	SPNG	42°33'N	1°33'E	AN00	CH81	NK31-04
Mamó, Pont del	BDG	42°33'N	1°29'E	AN00	CH71	NK31-04
Mandicó, Borda del	HUT	42°31'N	1°33'E	AN00	CH80	NK31-04
Mandurana, Bosc de la	FRST	42°34'N	1°37'E	AN00	CH81	NK31-04
Manegor, Pleta del	PTR	42°37'N	1°42'E	AN00	CH91	NK31-04
Manegor, Riu del	STM	42°36'N	1°41'E	AN00	CH91	NK31-04
Manyat	LCTY	42°29'N	1°31'E	AN00	CH70	NK31-04
Manyat, Cortals de	HUTS	42°29'N	1°31'E	AN00	CH70	NK31-04
Manyiga, Coll de la	PASS	42°28'N	1°29'E	AN00	CH70	NK31-04
Manyiga, Coll de la	SPUR	42°28'N	1°32'E	AN00	CH70	NK31-04
Margineda, Pont de la	BDG	42°29'N	1°30'E	AN00	CH70	NK31-04
Maria, Canal de	STM	42°34'N	1°29'E	AN00	CH71	NK31-04
Maria, Roc de	RKL	42°30'N	1°29'E	AN00	CH70	NK31-04
Marrades, Bony de les	PK	42°32'N	1°30'E	AN00	CH71	NK31-04
Marrades, Camí de les	TRL	42°32'N	1°30'E	AN00	CH71	NK31-04
Marrades Negres	STM	42°34'N	1°33'E	AN00	CH81	NK31-04
Marrades Negres	TAL	42°34'N	1°42'E	AN00	CH91	NK31-04
Martí, Borda del	HUT	42°34'N	1°36'E	AN00	CH81	NK31-04
Martí, Collet	PK	42°28'N	1°28'E	AN00	CH70	NK31-04
Martí, Collet	SPUR	42°30'N	1°29'E	AN00	CH70	NK31-04
Martí, Cortal del	CRRL	42°32'N	1°32'E	AN00	CH71	NK31-04
Marticella, Borda del	HUT	42°35'N	1°39'E	AN00	CH81	NK31-04
Mas, Allau del	STM	42°34'N	1°29'E	AN00	CH71	NK31-04
Mas, Bordes del	HUTS	42°27'N	1°30'E	AN00	CH70	NK31-04

NAME	DESIG	LAT	LONG	AREA CODE	UTM REF.	JOG 1501 SHEET NO.
Mas, Camí del	TRL	42° 27' N	1° 30' E	AN00	CH70	NK31-04
Mas, Obac del	SLP	42° 34' N	1° 30' E	AN00	CH71	NK31-04
Mas, Sotà del	SLP	42° 27' N	1° 30' E	AN00	CH70	NK31-04
Mas d'Alins	DIST	42° 27' N	1° 27' E	AN00	CH70	NK31-04
Mas d'Alins	PPL	42° 26' N	1° 27' E	AN00	CH70	NK31-04
Mas d'Alins, Borda del	HUTS	42° 26' N	1° 27' E	AN00	CH70	NK31-04
Mas d'Alins, Carretera del	ROAD	42° 26' N	1° 27' E	AN00	CH70	NK31-04
Mas d'Alins, Devesa del	PTR	42° 27' N	1° 27' E	AN00	CH70	NK31-04
Mas d'En Soler, Pont del	BDG	42° 34' N	1° 31' E	AN00	CH71	NK31-04
Mas de Ribafeta	PPL	42° 34' N	1° 29' E	AN00	CH71	NK31-04
Masover, Cortal del	CRRL	42° 32' N	1° 32' E	AN00	CH71	NK31-04
<i>Massana: see</i>						
La Massana, Parròquia de	ADM1	42° 34' N	1° 29' E	AN04	CH71	NK31-04
Massat, Riu de	STM	42° 33' N	1° 41' E	AN00	CH91	NK31-04
Massolina	RVN	42° 30' N	1° 37' E	AN00	CH80	NK31-04
Mata, Bosc de la	FRST	42° 36' N	1° 37' E	AN00	CH81	NK31-04
Mata, Bosc de la	FRST	42° 36' N	1° 41' E	AN00	CH91	NK31-04
Mata, Canal de la	STM	42° 31' N	1° 31' E	AN00	CH70	NK31-04
Mata, Canals de la	RVN	42° 37' N	1° 35' E	AN00	CH82	NK31-04
Mata, Clot de la	SLP	42° 34' N	1° 41' E	AN00	CH91	NK31-04
<i>Mata, Pic: see</i> Maià, Pic del	PK	42° 33' N	1° 43' E	AN00	CH91	NK31-04
Matelles, Bosc de les	FRST	42° 31' N	1° 29' E	AN00	CH70	NK31-04
Matet, Bosc del	FRST	42° 37' N	1° 32' E	AN00	CH82	NK31-04
Matets, Serrat dels	SPUR	42° 34' N	1° 30' E	AN00	CH71	NK31-04
Mateu, Basera	CLF	42° 30' N	1° 30' E	AN00	CH70	NK31-04
Matxos, Camí dels	TRL	42° 30' N	1° 34' E	AN00	CH80	NK31-04
Medecorba, Pic de [ANDORRA]						
Pic de Madécourbe [SPAIN]						
Pic de Medécourbe [FRANCE]	PK	42° 36' N	1° 27' E	AN00	CH71	NK31-04
<i>Medécourbe, Pic de: see</i>						
Medecorba, Pic de	PK	42° 36' N	1° 27' E	AN00	CH71	NK31-04
Mélé, Roc [FRANCE]	MT	42° 35' N	1° 45' E	AN00	CH91	NK31-04
<i>Meler, Roc: see</i> Mélé, Roc	MT	42° 35' N	1° 45' E	AN00	CH91	NK31-04
Meligar, Estany del	LK	42° 31' N	1° 40' E	AN00	CH90	NK31-04
Meligar, Estany del	LK	42° 31' N	1° 40' E	AN00	CH80	NK31-04
Melic, Roc del	RKL	42° 35' N	1° 35' E	AN00	CH81	NK31-04
Meligar, Serrat de	RDGE	42° 33' N	1° 27' E	AN00	CH71	NK31-04
Meligar d'Emportona	LCTY	42° 32' N	1° 40' E	AN00	CH80	NK31-04
Menadís, Bosc del	FRST	42° 27' N	1° 28' E	AN00	CH70	NK31-04
Menera, Clots de la	RVN	42° 31' N	1° 43' E	AN00	CH90	NK31-04
Menera, Pic de la	PK	42° 31' N	1° 43' E	AN00	CH90	NK31-04
Meners, Collada dels	PASS	42° 37' N	1° 36' E	AN00	CH81	NK31-04
Meners, Font dels	SPNG	42° 28' N	1° 29' E	AN00	CH70	NK31-04
Meners, Font dels	SPNG	42° 37' N	1° 36' E	AN00	CH81	NK31-04
Meners, Riu dels	STM	42° 37' N	1° 38' E	AN00	CH81	NK31-04
Meners de la Coma, Estany dels	LK	42° 37' N	1° 37' E	AN00	CH82	NK31-04
Mentirosa, font de la	SPNG	42° 26' N	1° 31' E	AN00	CH70	NK31-04
Mereig	DIST	42° 34' N	1° 35' E	AN00	CH81	NK31-04
Mereig, Bordes de	FRMS	42° 34' N	1° 35' E	AN00	CH81	NK31-04

M

NAME	DESIG	LAT.	LONG.	AREA CODE	UTM REF.	JOG 1501 SHEET NO.
Mereig, Bosc de	FRST	42 34'N	1 35'E	AN00	CH81	NK31-04
Mereig, Planells de	UPLD	42 34'N	1 35'E	AN00	CH81	NK31-04
Mereig, Pont de	BDG	42 33'N	1 36'E	AN00	CH81	NK31-04
Mereig, Rec de	CNL	42 34'N	1 35'E	AN00	CH81	NK31-04
Meritxell	PPL	42 33'N	1 36'E	AN00	CH81	NK31-04
Meritxell, Carretera	ROAD	42 33'N	1 35'E	AN00	CH81	NK31-04
Més Amunt, Estany de	LK	42 39'N	1 29'E	AN00	CH72	NK31-04
Més Amunt, Pleta de	PTR	42 31'N	1 38'E	AN00	CH80	NK31-04
Més Amunt de la Pleta, Clots de	TAL	42 36'N	1 29'E	AN00	CH71	NK31-04
Mig, Basers del	CLF	42 35'N	1 42'E	AN00	CH91	NK31-04
Mig, Carrera del	TRL	42 34'N	1 37'E	AN00	CH81	NK31-04
Mig, Clots del	RVN	42 34'N	1 33'E	AN00	CH81	NK31-04
Mig, Collada del	SPUR	42 37'N	1 33'E	AN00	CH81	NK31-04
Mig, Coma del	CRQ	42 39'N	1 32'E	AN00	CH72	NK31-04
Mig, Estany del	LK	42 39'N	1 29'E	AN00	CH72	NK31-04
Mig, Roc del	RKL	42 34'N	1 43'E	AN00	CH91	NK31-04
Mig, Serra del	RDGE	42 35'N	1 43'E	AN00	CH91	NK31-04
Mig, Tosa del	UPLD	42 35'N	1 42'E	AN00	CH91	NK31-04
Mil-Menut, Pic de [FRANCE]	PK	42 38'N	1 39'E	AN00	CH82	NK31-04
Mines, Pont de les	BDG	42 36'N	1 32'E	AN00	CH71	NK31-04
Miquelets, Font dels	SPNG	42 35'N	1 26'E	AN00	CH71	NK31-04
Miquelets, Serrat dels	RDGE	42 33'N	1 36'E	AN00	CH81	NK31-04
Mira, Collet de la	SPUR	42 34'N	1 32'E	AN00	CH71	NK31-04
Mitgue, Bony de	SPUR	42 33'N	1 32'E	AN00	CH71	NK31-04
Mitjana, Serra	MT	42 28'N	1 35'E	AN00	CH80	NK31-04
Mitjana, Serra	RDGE	42 28'N	1 37'E	AN00	CH90	NK31-04
Moixella, Bosc de la	FRST	42 27'N	1 28'E	AN00	CH70	NK31-04
Moixella, Camí de la [ANDORRA]	ROAD	42 27'N	1 29'E	AN00	CH70	NK31-04
Moixella, Riu de la	STM	42 27'N	1 29'E	AN00	CH70	NK31-04
Moixella, Torrent de la	STM	42 26'N	1 29'E	AN00	CH70	NK31-04
Moixellaire, Borda del	HUTS	42 27'N	1 27'E	AN00	CH70	NK31-04
Moixó, Roc del	RKL	42 34'N	1 30'E	AN00	CH71	NK31-04
Mola, Pont de la	BDG	42 34'N	1 40'E	AN00	CH91	NK31-04
Moles, Canal de les	RVN	42 34'N	1 37'E	AN00	CH81	NK31-04
Moles, Pont de les	BDG	42 36'N	1 32'E	AN00	CH71	NK31-04
Moles, Roc de les	RKL	42 32'N	1 31'E	AN00	CH70	NK31-04
Moleta, Plana	UPLD	42 34'N	1 32'E	AN00	CH71	NK31-04
Molina, Bordes de la	HUT	42 31'N	1 35'E	AN00	CH80	NK31-04
Molina, Camí de la	TRL	42 32'N	1 36'E	AN00	CH80	NK31-04
Molina, Canal de la	STM	42 29'N	1 28'E	AN00	CH70	NK31-04
Molina, Canal de la	STM	42 29'N	1 34'E	AN00	CH80	NK31-04
Molina, Grau de la	RVN	42 32'N	1 36'E	AN00	CH80	NK31-04
Molina, Obaga de la	SLP	42 27'N	1 31'E	AN00	CH70	NK31-04
Molina, Obaga de la	SLP	42 34'N	1 29'E	AN00	CH71	NK31-04
Molina, Riu de la	STM	42 32'N	1 36'E	AN00	CH80	NK31-04

NAME	DESIG	LAT.	LONG.	AREA CODE	UTM REF	JOG 1501 SHEET NO.
Molina, Torrent de la	STM	42 27'N	1 31'E	AN00	CH70	NK31-04
Mollera, Bordes de la	HUTS	42 36'N	1 31'E	AN00	CH71	NK31-04
Mollera, Bosc de la	FRST	42 36'N	1 31'E	AN00	CH71	NK31-04
Molleres	PPL	42 33'N	1 35'E	AN00	CH81	NK31-04
Molleres	LCTY	42 33'N	1 35'E	AN00	CH81	NK31-04
Molleres, Bosc de les	FRST	42 31'N	1 34'E	AN00	CH80	NK31-04
Molleres, Canal de les	STM	42 30'N	1 33'E	AN00	CH80	NK31-04
Molleres, Canal de les	STM	42 31'N	1 34'E	AN00	CH80	NK31-04
Molleres, Pont de	BDG	42 33'N	1 35'E	AN00	CH81	NK31-04
Mollerra, Obaga de la	SLP	42 36'N	1 31'E	AN00	CH71	NK31-04
Moltons, Pleta dels	PTR	42 33'N	1 44'E	AN00	CH91	NK31-04
Momó, Tossal	PK	42 32'N	1 28'E	AN00	CH70	NK31-04
Monjo, Canal del	STM	42 29'N	1 30'E	AN00	CH70	NK31-04
Mónjol de Cabana Sorda	SLP	42 37'N	1 41'E	AN00	CH91	NK31-04
Montalari, Bordes de	HUTS	42 33'N	1 35'E	AN00	CH81	NK31-04
Montalari, Riu de	STM	42 32'N	1 35'E	AN00	CH81	NK31-04
<i>Montané, Coll de: see</i>						
Montaner, Collada de	PASS	42 32'N	1 29'E	AN00	CH70	NK31-04
<i>Montanér, Col de: see</i>						
Montaner, Collada de	PASS	42 32'N	1 29'E	AN00	CH70	NK31-04
Montaner, Collada de	PASS	42 32'N	1 29'E	AN00	CH70	NK31-04
Montaner, Riu	STM	42 32'N	1 31'E	AN00	CH70	NK31-04
Montaup	DIST	42 35'N	1 35'E	AN00	CH81	NK31-04
Montaup, Barranc de	STM	42 34'N	1 36'E	AN00	CH81	NK31-04
Montaup, Carrera de	ROAD	42 34'N	1 36'E	AN00	CH81	NK31-04
Montaup, Collet de	SPUR	42 34'N	1 35'E	AN00	CH81	NK31-04
Montaup, Prats de	PTR	42 34'N	1 35'E	AN00	CH81	NK31-04
Montaup, Riu de	STM	42 34'N	1 36'E	AN00	CH80	NK31-04
Montllobar	LCTY	42 27'N	1 31'E	AN00	CH70	NK31-04
Montllobar, Font de	SPNG	42 27'N	1 31'E	AN00	CH70	NK31-04
Montllobar, Torrent de	STM	42 27'N	1 31'E	AN00	CH70	NK31-04
Montmalús	DIST	42 30'N	1 42'E	AN00	CH90	NK31-04
Montmalús, Collada de	PASS	42 31'N	1 42'E	AN00	CH90	NK31-04
Montmalús, Estany de	LK	42 30'N	1 41'E	AN00	CH90	NK31-04
Montmalús, Pic de	PK	42 31'N	1 41'E	AN00	CH90	NK31-04
Montmantell	DIST	42 36'N	1 28'E	AN00	CH71	NK31-04
Montmantell, Camí de	TRL	42 35'N	1 28'E	AN00	CH71	NK31-04
Montmantell, Collada de	PASS	42 36'N	1 28'E	AN00	CH71	NK31-04
Montmantell, Estany de	LKS	42 36'N	1 28'E	AN00	CH71	NK31-04
Montmantell, Font de	SPNG	42 36'N	1 28'E	AN00	CH71	NK31-04
Montmantell, Obaga de	SLP	42 36'N	1 28'E	AN00	CH71	NK31-04
Montmantell, Pleta de	PTR	42 36'N	1 28'E	AN00	CH71	NK31-04
Montmantell, Riu de	STM	42 36'N	1 28'E	AN00	CH71	NK31-04
Montmantell, Roc de	RDGE	42 36'N	1 28'E	AN00	CH71	NK31-04
Montuell, Cap de	PK	42 31'N	1 37'E	AN00	CH80	NK31-04
Montuell, Riu de	STM	42 31'N	1 35'E	AN00	CH80	NK31-04
<i>Monturrull, Pic: see Torre dels Soldats</i>	PK	42 27'N	1 35'E	AN00	CH80	NK31-04



NAME	DESCR	LAT	LONG	AREA CODE	UTM REF	JOG 1501 SHEET NO
Monturull, Pic de [ANDORRA]; Tosal de la Truita [SPAIN]	PK	42 28'N	1 35'E	AN00	CH80	NK31-04
Mora, Canal de	STM	42 34'N	1 35'E	AN00	CH81	NK31-04
Moreno, Estany	LK	42 31'N	1 38'E	AN00	CH80	NK31-04
Moretó, Bosc de	FRST	42 33'N	1 42'E	AN00	CH91	NK31-04
Moretó, Planell de	UPLD	42 33'N	1 41'E	AN00	CH91	NK31-04
Moretó, Pleta de	PTR	42 33'N	1 41'E	AN00	CH91	NK31-04
Moros, Canya dels	CAVE	42 33'N	1 31'E	AN00	CH71	NK31-04
Mort, Estany	LK	42 35'N	1 43'E	AN00	CH91	NK31-04
Mort, Estany	LK	42 38'N	1 37'E	AN00	CH82	NK31-04
Mortalla, Plana	UPLD	42 35'N	1 33'E	AN00	CH81	NK31-04
Mos, Pont de	BDG	42 35'N	1 38'E	AN00	CH81	NK31-04
Moscatosa, Clots de	RVN	42 33'N	1 42'E	AN00	CH91	NK31-04
Moscatosa, Tosa de	UPLD	42 33'N	1 43'E	AN00	CH91	NK31-04
Mosquera	PPL	42 33'N	1 35'E	AN00	CH81	NK31-04
Mosquera, Pleta	PTR	42 38'N	1 31'E	AN00	CH72	NK31-04
Mossers, Pla de [ANDORRA]	UPLD	42 27'N	1 27'E	AN00	CH70	NK31-04
Mossers, Riu de	STM	42 27'N	1 28'E	AN00	CH70	NK31-04
Motxo, Bassers del	CLF	42 36'N	1 38'E	AN00	CH81	NK31-04
Mulassar, Bosc del	FRST	42 34'N	1 32'E	AN00	CH71	NK31-04
Mulassar, Canal del	STM	42 34'N	1 31'E	AN00	CH71	NK31-04
Mules, Pleta de les	PTR	42 26'N	1 32'E	AN00	CH79	NK31-04
Muntanya, Camí de la	TRL	42 30'N	1 34'E	AN00	CH80	NK31-04
Mussola, Pla	UPLD	42 32'N	1 34'E	AN00	CH80	NK31-04
Mussoles, Obaga de les	SLP	42 33'N	1 38'E	AN00	CH81	NK31-04

NAME	DESIG.	LAT.	LONG.	AREA CODE	UTM REF.	JOG 1501 SHEET NO.
Nadal, Solà de	SLP	42°31'N	1°31'E	AN00	CH70	NK31-04
Nagol	PPL	42°28'N	1°30'E	AN00	CH70	NK31-04
Nagol, Carretera de	ROAD	42°29'N	1°30'E	AN00	CH70	NK31-04
Naudi, Llosers de	MNQR	42°34'N	1°34'E	AN00	CH81	NK31-04
Navina, Font de la	SPNG	42°33'N	1°34'E	AN00	CH81	NK31-04
Nedó, Torrent del	STM	42°28'N	1°30'E	AN00	CH70	NK31-04
Negra, Roca	RKL	42°35'N	1°35'E	AN00	CH81	NK31-04
Negra, Bony	SPUR	42°34'N	1°28'E	AN00	CH71	NK31-04
Negra, Bosc	FRST	42°29'N	1°31'E	AN00	CH70	NK31-04
Negra, Bosc	FRST	42°30'N	1°34'E	AN00	CH80	NK31-04
Negra, Bosc	FRST	42°31'N	1°29'E	AN00	CH70	NK31-04
Negra, Bosc	FRST	42°32'N	1°36'E	AN00	CH80	NK31-04
Negra, Bosc	FRST	42°34'N	1°33'E	AN00	CH81	NK31-04
Negra, Estany	LK	42°35'N	1°26'E	AN00	CH71	NK31-04
Negra, Forat	RVN	42°30'N	1°30'E	AN00	CH70	NK31-04
Negra, Pic [ANDORRA]	PK	42°27'N	1°34'E	AN00	CH80	NK31-04
Negra, Pic [ANDORRA, SPAIN]	PK	42°34'N	1°27'E	AN00	CH71	NK31-04
Negra, Port [SPAIN]; Collado de Port Negre [SPAIN]	PASS	42°27'N	1°34'E	AN00	CH80	NK31-04
Negra, Port [ANDORRA]; Port de Comallempla [SPAIN]	PASS	42°34'N	1°27'E	AN00	CH71	NK31-04
Negra, Riu	STM	42°27'N	1°29'E	AN00	CH70	NK31-04
Negra, Serrat	SPUR	42°35'N	1°29'E	AN00	CH71	NK31-04
Negres, Canals	RVN	42°34'N	1°41'E	AN00	CH91	NK31-04
Negres, Rocs	RKSL	42°33'N	1°37'E	AN00	CH81	NK31-04
Negres, Roques	RKSL	42°30'N	1°28'E	AN00	CH70	NK31-04
Neres, Bony de las: see Neres, Bony de les	MT	42°33'N	1°34'E	AN00	CH81	NK31-04
Neres, Pic de las: see Neres, Bony de les	MT	42°33'N	1°34'E	AN00	CH81	NK31-04
Neres, Bony de les	MT	42°33'N	1°34'E	AN00	CH81	NK31-04
Neres, Bosc de les	FRST	42°32'N	1°34'E	AN00	CH81	NK31-04
Neres, Bony de los: see Neres, Bony de les	MT	42°33'N	1°34'E	AN00	CH81	NK31-04
Nier, Collades de	PASS	42°37'N	1°32'E	AN00	CH81	NK31-04
Niu de l'Aliga, Basera del	CLF	42°30'N	1°27'E	AN00	CH70	NK31-04
Noé, Pic de [ANDORRA]; Pic d'Ascobes [FRANCE]	PK	42°37'N	1°44'E	AN00	CH91	NK31-04
Noi, Estany de la	LK	42°28'N	1°35'E	AN00	CH80	NK31-04
Noi Fonts	RDGE	42°28'N	1°32'E	AN00	CH70	NK31-04
Nou Fonts, Obaga de	SLP	42°28'N	1°32'E	AN00	CH80	NK31-04
Nova, Pleta	PTR	42°37'N	1°31'E	AN00	CH71	NK31-04
Número Duo, Carretera General	ROAD	42°30'N	1°32'E	AN00	CH91	NK31-04
Número Tres, Carretera General	ROAD	42°30'N	1°32'E	AN00	CH70	NK31-04
Número Un, Carretera General	ROAD	42°26'N	1°28'E	AN00	CH70	NK31-04
Nyerros, Torrent dels	STM	42°29'N	1°28'E	AN00	CH70	NK31-04

NAME	DESIG.	LAT.	LONG.	AREA CODE	UTM REF.	JOG 1501 SHEET NO.
Obac, Coll d'	PK	42°30'N	1°28'E	AN00	CH70	NK31-04
Obac, Font de l'	SPNG	42°30'N	1°34'E	AN00	CH80	NK31-04
Obac, Prats de l'	PTR	42°32'N	1°37'E	AN00	CH81	NK31-04
Obac, Rec de l'	CNL	42°30'N	1°32'E	AN00	CH70	NK31-04
Obac, Serrat de l'	MT	42°29'N	1°30'E	AN00	CH70	NK31-04
Obac d'Anyós	DIST	42°32'N	1°32'E	AN00	CH70	NK31-04
Obac de Canillo	DIST	42°34'N	1°38'E	AN00	CH81	NK31-04
Obac de Fontaneda, Pont de l'	BDG	42°27'N	1°28'E	AN00	CH70	NK31-04
Obac de la Cebollera	LCTY	42°37'N	1°35'E	AN00	CH82	NK31-04
Obac de les Escaldes i Engordany	DIST	42°30'N	1°32'E	AN00	CH70	NK31-04
Obac dels Cortals	DIST	42°31'N	1°37'E	AN00	CH80	NK31-04
Obac del Tarter	DIST	42°34'N	1°38'E	AN00	CH81	NK31-04
Obac d'Encamp	DIST	42°31'N	1°36'E	AN00	CH80	NK31-04
Obac d'Envalira	DIST	42°33'N	1°41'E	AN00	CH91	NK31-04
Obac de Salla, Bosc de l'	FRST	42°33'N	1°30'E	AN00	CH71	NK31-04
Obac de Sispony	DIST	42°31'N	1°29'E	AN00	CH70	NK31-04
Obac de Soldeu	DIST	42°34'N	1°40'E	AN00	CH91	NK31-04
Obac d'Incles	DIST	42°35'N	1°41'E	AN00	CH91	NK31-04
Obacs, fonts dels	SPNG	42°36'N	1°30'E	AN00	CH71	NK31-04
Obacs, Serrat dels	SLP	42°36'N	1°30'E	AN00	CH71	NK31-04
Obaga, Camí de l'	TRK	42°33'N	1°33'E	AN00	CH71	NK31-04
Obaga d'Andorra	DIST	42°29'N	1°31'E	AN00	CH70	NK31-04
Obaga d'Ansalonga	DIST	42°34'N	1°31'E	AN00	CH71	NK31-04
Obaga de Fontverd	DIST	42°29'N	1°35'E	AN00	CH80	NK31-04
Obaga de Gali, Bosc de l'	FRST	42°33'N	1°29'E	AN00	CH71	NK31-04
Obaga de Juberrí	DIST	42°26'N	1°29'E	AN00	CH79	NK31-04
Obaga de Juclar	LCTY	42°37'N	1°42'E	AN00	CH91	NK31-04
Obaga de la Gonarçá	DIST	42°33'N	1°32'E	AN00	CH71	NK31-04
Obaga de l'Òssa, Bosc de l'	FRST	42°33'N	1°29'E	AN00	CH71	NK31-04
Obaga de l'Òssa, Canal de l'	STM	42°33'N	1°29'E	AN00	CH71	NK31-04
Obaga de l'Estall Serre:	DIST	42°29'N	1°36'E	AN00	CH80	NK31-04
Obaga d'Enclar	DIST	42°30'N	1°28'E	AN00	CH70	NK31-04
Obaga d'Enclar, Serra de l'	MT	42°30'N	1°28'E	AN00	CH70	NK31-04
Obaga de Torradella, Clots de l'	RVN	42°36'N	1°38'E	AN00	CH81	NK31-04
Obaga Fosca, Canal de l'	STM	42°29'N	1°26'E	AN00	CH70	NK31-04
Obaga Sobirana, Bosc de l'	FRST	42°33'N	1°29'E	AN00	CH71	NK31-04
Obagues, Bosc de les	FRST	42°35'N	1°38'E	AN00	CH81	NK31-04
Obagues, Canal de les	STM	42°35'N	1°29'E	AN00	CH71	NK31-04
Obagues, Riu de les	STM	42°35'N	1°38'E	AN00	CH81	NK31-04
Obagueta de Cantí	LCTY	42°34'N	1°31'E	AN00	CH71	NK31-04
Olio, Planells d'	UPLD	42°32'N	1°36'E	AN00	CH80	NK31-04
Oral, Roc de l'	CLF	42°32'N	1°34'E	AN00	CH80	NK31-04
Ordigal, Font de l'	SPNG	42°28'N	1°28'E	AN00	CH70	NK31-04
Ordigues, Font de les	SPNG	42°31'N	1°34'E	AN00	CH80	NK31-04
Ordino: see Ordino, Parròquia d'	ADM1	42°36'N	1°33'E	AN05	CH81	NK31-04

NAME	DESIG.	LAT.	LONG.	AREA CODE	UTM REF.	JOG 1501 SHEET NO.
Ordino	PPL	42°33'N	1°32'E	AN00	CH71	NK31-04
<i>Ordino, Col de: see</i> Ordino, Coll d'	PASS	42°34'N	1°33'E	AN00	CH81	NK31-04
Ordino, Coll d'	PASS	42°34'N	1°33'E	AN00	CH81	NK31-04
Ordino, Parròquia d'	ADM1	42°36'N	1°33'E	AN05	CH81	NK31-04
Ordinó, Pont d'	BDG	42°33'N	1°32'E	AN00	CH71	NK31-04
<i>Ordino, Port d': see</i> Ordino, Coll d'	PASS	42°34'N	1°33'E	AN00	CH81	NK31-04
Oriols, Cap dels	PK	42°34'N	1°28'E	AN00	CH71	NK31-04
Oriols, Solana dels	SLP	42°34'N	1°29'E	AN00	CH71	NK31-04
Orri, Borda de l'	HUT	42°33'N	1°26'E	AN00	CH71	NK31-04
Orri, Obaga de l'	SLP	42°28'N	1°27'E	AN00	CH70	NK31-04
Orri, Pont de l'	BDG	42°35'N	1°40'E	AN00	CH91	NK31-04
Orri, Serrat de l'	SLP	42°35'N	1°40'E	AN00	CH91	NK31-04
Orri de Gastó, Serrat de l'	SPUR	42°29'N	1°28'E	AN00	CH70	NK31-04
Orri del Call, Bosc de l'	FRST	42°36'N	1°39'E	AN00	CH81	NK31-04
Orri de Rusca, Barraca de l'	HUT	42°33'N	1°41'E	AN00	CH91	NK31-04
Orris, Pleta dels	PTR	42°32'N	1°38'E	AN00	CH81	NK31-04
Oris, Prats dels	PTR	42°32'N	1°38'E	AN00	CH81	NK31-04
Orris, Riu dels	STM	42°29'N	1°38'E	AN00	CH80	NK31-04
Orri Vell, Bony de l'	SPUR	42°32'N	1°38'E	AN00	CH81	NK31-04
Ortafà	DIST	42°34'N	1°43'E	AN00	CH91	NK31-04
Ortafà, Canals d'	RVN	42°34'N	1°42'E	AN00	CH91	NK31-04
Ortafà, Clots d'	RVN	42°33'N	1°43'E	AN00	CH91	NK31-04
Ortafà, Collet d'	PASS	42°34'N	1°42'E	AN00	CH91	NK31-04
Ortafà, Font d'	SPNG	42°34'N	1°43'E	AN00	CH91	NK31-04
Ortafà, Tarteres d'	TAL	42°34'N	1°43'E	AN00	CH91	NK31-04
Ortafà, Tosa d'	UPLD	42°34'N	1°43'E	AN00	CH91	NK31-04
Òs, Clot de l'	RVN	42°35'N	1°40'E	AN00	CH91	NK31-04
Òs, Clots de l'	RVN	42°35'N	1°41'E	AN00	CH91	NK31-04
<i>Òs, Pic d': see</i> Pica, Bony de la	MT	42.30'N	1°27'E	AN00	CH70	NK31-04
<i>Òs, Riu de: see</i> Òs, Riu d'	STM	42°28'N	1°30'E	AN00	CH70	NK31-04
Òs, Riu d' [ANDORRA]; Riu Saturia [SPAIN]	STM	42°28'N	1°30'E	AN00	CH70	NK31-04
Osca de Migdia, Canal de l'	STM	42°28'N	1°28'E	AN00	CH70	NK31-04
Òs, de Civís, Carretera d'	ROAD	42°30'N	1°27'E	AN00	CH70	NK31-04
Ossa, Canal de l'	RVN	42°35'N	1°28'E	AN00	CH71	NK31-04
Ossa, Canal de l'	STM	42°30'N	1°38'E	AN00	CH80	NK31-04
Ossa, Canya de l'	CAVE	42°34'N	1°31'E	AN00	CH71	NK31-04
Ossa, Cova de l'	CAVE	42°27'N	1°29'E	AN00	CH70	NK31-04
Ossa, Cova de l'	CAVE	42°28'N	1°29'E	AN00	CH70	NK31-04
Ossa, Font de l'	SPNG	42°31'N	1°29'E	AN00	CH70	NK31-04
Ovella, Bosc de l'	FRST	42°32'N	1°36'E	AN00	CH80	NK31-04
<i>Ovella, Cap de l': see</i> Rep, Cap de	PK	42°33'N	1°37'E	AN00	CH81	NK31-04
Ovella, Port de l' [ANDORRA, SPAIN]	PASS	42°33'N	1°26'E	AN00	CH71	NK31-04
Ovella, Riu de l'	STM	42°32'N	1°36'E	AN00	CH80	NK31-04
Ovella Morta, Canal de l'	STM	42°29'N	1°35'E	AN00	CH80	NK31-04

NAME	DESIG.	LAT.	LONG.	AREA CODE	UTM REF.	JOG 1501 SHEET NO.
Pa, Coll	PASS	42°29'N	1°34'E	AN00	CH80	NK31-04
Pa, Coll	PK	42°33'N	1°26'E	AN00	CH71	NK31-04
Padern, Bosc de	FRST	42°32'N	1°32'E	AN00	CH70	NK31-04
Padern, Pic de	PK	42°31'N	1°33'E	AN00	CH80	NK31-04
Padern, Riu de	STM	42°32'N	1°32'E	AN00	CH70	NK31-04
Padern, Serra de	RDGE	42°32'N	1°33'E	AN00	CH80	NK31-04
Pal	PPL	42°33'N	1°29'E	AN00	CH71	NK31-04
Pal, Bosc de	FRST	42°32'N	1°28'E	AN00	CH71	NK31-04
Pal, Carretera de	ROAD	42°34'N	1°30'E	AN00	CH71	NK31-04
Pal, Pont de	BDG	42°33'N	1°28'E	AN00	CH71	NK31-04
Pal, Riu de	STM	42°34'N	1°30'E	AN00	CH71	NK31-04
Pal, Solà de	SLP	42°33'N	1°28'E	AN00	CH71	NK31-04
Pala, Alta, Pic de la	PK	42°36'N	1°38'E	AN00	CH81	NK31-04
Pala de Coll Carnisser, Pic de la	PK	42°36'N	1°29'E	AN00	CH71	NK31-04
Palanca, Planell de la	UPLD	42°33'N	1°41'E	AN00	CH91	NK31-04
Palanques, Pont de les	BDG	42°33'N	1°31'E	AN00	CH71	NK31-04
Palanqueta, Riu de la	STM	42°33'N	1°36'E	AN00	CH81	NK31-04
Palanqueta, Serrat de la	RDGE	42°33'N	1°36'E	AN00	CH81	NK31-04
Paleta, Prat de	PTR	42°29'N	1°36'E	AN00	CH80	NK31-04
<i>Pallars, Port Negre del: see Vell, Port</i>	PASS	42°34'N	1°27'E	AN00	CH71	NK31-04
Pallero, Serrat	SPUR	42°27'N	1°27'E	AN00	CH70	NK31-04
Pallola, Feixa	CULT	42°26'N	1°28'E	AN00	CH79	NK31-04
Palomer	DIST	42°34'N	1°29'E	AN00	CH71	NK31-04
Palomer, Callissa de	GRGE	42°34'N	1°29'E	AN00	CH71	NK31-04
Palomer, Canal de	STM	42°34'N	1°29'E	AN00	CH71	NK31-04
Palomer, Obaga de	SLP	42°34'N	1°29'E	AN00	CH71	NK31-04
Palomer, Pic de	PK	42°34'N	1°29'E	AN00	CH71	NK31-04
Palomer, Pont de	BDG	42°34'N	1°29'E	AN00	CH71	NK31-04
Palomera, Cap de la [ANDORRA]	PK	42°35'N	1°47'E	AN00	DH01	NK31-04
Palomera, Riu de la	STM	42°34'N	1°47'E	AN00	CH91	NK31-04
Pardal, Bosc del	FRST	42°33'N	1°30'E	AN00	CH71	NK31-04
Pardina, Tossal de la	SPUR	42°30'N	1°29'E	AN00	CH70	NK31-04
Pardines, Borda de les	FRM	42°32'N	1°36'E	AN00	CH80	NK31-04
Partida de la Grella	DIST	42°31'N	1°31'E	AN00	CH70	NK31-04
Partida de l'Any de la Part	DIST	42°33'N	1°32'E	AN00	CH71	NK31-04
Partida d'Ensucaranes	LCTY	42°31'N	1°33'E	AN00	CH80	NK31-04
Pas de la Casa	FPL	42°33'N	1°44'E	AN00	CH90	NK31-04
Pas de la Casa	DIST	42°32'N	1°43'E	AN00	CH91	NK31-04
Pas de la Casa, Riu del [ANDORRA]	STMX	42°34'N	1°45'E	AN00	CH91	NK31-04
Pas de la Casa, Solana del	SLP	42°32'N	1°44'E	AN00	CH91	NK31-04
Pas de la Clau, Bosc del	FRST	42°31'N	1°37'E	AN00	CH80	NK31-04
Pas del Monjo	LCTY	42°38'N	1°33'E	AN00	CH82	NK31-04
Pas del Monjo, Costa del	SLP	42°38'N	1°34'E	AN00	CH82	NK31-04
Pas Mal, Riu del	STM	42°32'N	1°39'E	AN00	CH81	NK31-04
<i>Passada: see Coma de Varilles, Pic de la</i>	PKS	42°37'N	1°40'E	AN00	CH91	NK31-04
<i>Passada, Pic de la: see Coma de Varilles, Pic de la</i>	PKS	42°37'N	1°40'E	AN00	CH91	NK31-04
<i>Passade, Picos de la: see Passada</i>	PKS	42°37'N	1°40'E	AN00	CH91	NK31-04
<i>Passade, Pics de la: see Passada</i>	PKS	42°37'N	1°40'E	AN00	CH91	NK31-04
Passader, Coll	PK	42°33'N	1°30'E	AN00	CH71	NK31-04
Passatorrents, Canal del	STM	42°26'N	1°29'E	AN00	CH70	NK31-04

NAME	DESIG.	LAT.	LONG.	AREA CODE	UTM REF.	JIG 1501 SHEET NO.
Passos de la Tarterosa	LCTY	42 36'N	1 39'E	AN00	CH81	NK31-04
Passos dels Estanys	LCTY	42 36'N	1 35'E	AN00	CH81	NK31-04
Paulelles, Borda de	HUT	42 32'N	1 33'E	AN00	CH81	NK31-04
Paulelles, Bosc de	FRST	42 32'N	1 32'E	AN00	CH81	NK31-04
Peca Rodona, Canal de la	STM	42 32'N	1 29'E	AN00	CH70	NK31-04
Pedra, Corral de	PTR	42 34'N	1 39'E	AN00	CH81	NK31-04
Pedra, Corral de	PTR	42 34'N	1 42'E	AN00	CH91	NK31-04
Pedra Plana, Canal de	STM	42 31'N	1 30'E	AN00	CH70	NK31-04
Pedregat, Pont	BDG	42 35'N	1 29'E	AN00	CH71	NK31-04
Pedres, Pla de les	UPLD	42 33'N	1 40'E	AN00	CH91	NK31-04
Pedres Blanques, Bosc de	FRST	42 32'N	1 29'E	AN00	CH71	NK31-04
Pedrós, Torrent	STM	42 27'N	1 29'E	AN00	CH70	NK31-04
Pedrusques, Serrat de les	SPUR	42 36'N	1 30'E	AN00	CH71	NK31-04
Peguera, Bordes de la	HUTS	42 27'N	1 32'E	AN00	CH70	NK31-04
Peguera, Bosc de la	FRST	42 27'N	1 32'E	AN00	CH80	NK31-04
Peguera, Carretera de la	ROAD	42 27'N	1 32'E	AN00	CH70	NK31-04
Peguera, Conreu de la	CULT	42 27'N	1 32'E	AN00	CH70	NK31-04
Peguera, Riu de la	STM	42 27'N	1 31'E	AN00	CH70	NK31-04
Pentinada, Costa	SLP	42 29'N	1 32'E	AN00	CH70	NK31-04
Penya, Roc de la	RKL	42 32'N	1 33'E	AN00	CH80	NK31-04
<i>Pequeño, Collado: see Petit, Coll</i>	PASS	42 34'N	1 27'E	AN00	CH71	NK31-04
Pera, Canal de la	RVN	42 34'N	1 29'E	AN00	CH71	NK31-04
Perafita	DIST	42 28'N	1 35'E	AN00	CH80	NK31-04
Perafita, Cabana de	HUT	42 29'N	1 35'E	AN00	CH80	NK31-04
Perafita, Camí de	TRL	42 30'N	1 34'E	AN00	CH80	NK31-04
<i>Perafita, Collado de: see Perafita, Port de</i>	PASS	42 28'N	1 35'E	AN00	CH80	NK31-04
Perafita, Costa de	SLP	42 29'N	1 35'E	AN00	CH80	NK31-04
Perafita, Estanys de	LKS	42 28'N	1 36'E	AN00	CH80	NK31-04
Perafita, Planells de	UPLD	42 29'N	1 35'E	AN00	CH80	NK31-04
Perafita, Pleta de	PTR	42 29'N	1 35'E	AN00	CH80	NK31-04
<i>Perafita, Pic de: see Monturull, Pic de</i>	PK	42 28'N	1 35'E	AN00	CH80	NK31-04
Perafita, Port de [ANDORRA]; Collado de Perafita [SPAIN]	PASS	42 28'N	1 35'E	AN00	CH80	NK31-04
Perafita, Riu de	STM	42 29'N	1 34'E	AN00	CH80	NK31-04
Per Baix, Camí de	TRK	42 33'N	1 40'E	AN00	CH91	NK31-04
Percanella	DIST	42 35'N	1 29'E	AN00	CH71	NK31-04
Percanella, Bordes de	FRM	42 35'N	1 29'E	AN00	CH71	NK31-04
<i>Percanella, Coma de: see Percanella</i>	DIST	42 35'N	1 29'E	AN00	CH71	NK31-04
<i>Percanella, Loma de: see Percanella</i>	DIST	42 35'N	1 29'E	AN00	CH71	NK31-04
Percanella, Pic de	PK	42 35'N	1 30'E	AN00	CH71	NK31-04
Perdiguera, Plana	UPLD	42 33'N	1 27'E	AN00	CH71	NK31-04
Persoma, Roc de	RKL	42 29'N	1 29'E	AN00	CH70	NK31-04
Pesada	SLP	42 34'N	1 29'E	AN00	CH71	NK31-04
Pesada, Basera de	CLF	42 34'N	1 29'E	AN00	CH71	NK31-04
Pesada, Canal de	STM	42 34'N	1 29'E	AN00	CH71	NK31-04
Pesada, Pont de	BDG	42 34'N	1 29'E	AN00	CH71	NK31-04
Pesada de Pal	LCTY	42 34'N	1 29'E	AN00	CH71	NK31-04
Pescadors, Pleta dels	PTR	42 29'N	1 39'E	AN00	CH80	NK31-04
Pessons, Collada dels	PASS	42 30'N	1 39'E	AN00	CH80	NK31-04
<i>Pessons, Pic de: see Pessons, Pic dels</i>	PK	42 31'N	1 40'E	AN00	CH80	NK31-04
Pessons, Pic dels	PK	42 31'N	1 40'E	AN00	CH80	NK31-04

NAME	DESIG.	LAT.	LONG.	AREA CODE	UTM REF.	JOG 1501 SHEET NO.
<i>Pessons, Pic des: see</i> Pessons, Pic dels	PK	42°31'N	1°40'E	AN00	CH80	NK31-04
Pessons, Riu dels	STM	42°31'N	1°42'E	AN00	CH90	NK31-04
Petit, Coll	PASS	42°34'N	1°27'E	AN00	CH71	NK31-04
Pets, Font dels	SPNG	42°35'N	1°29'E	AN00	CH71	NK31-04
Peu dels Pessons, Bosc del	FRST	42°31'N	1°41'E	AN00	CH90	NK31-04
Pic, Basses del	LKS	42°37'N	1°37'E	AN00	CH81	NK31-04
Pica, Bony de la [ANDORRA]; Pic d'Os [SPAIN]	MT	42°30'N	1°27'E	AN00	CH70	NK31-04
Pica, Canal de la	STM	42°30'N	1°30'E	AN00	CH70	NK31-04
Picadora, Font	SPNG	42°34'N	1°34'E	AN00	CH81	NK31-04
Pic de la Cabaneta, Basers del	CLF	42°37'N	1°36'E	AN00	CH81	NK31-04
Picó, Bosc del	FRST	42°30'N	1°33'E	AN00	CH80	NK31-04
Picons, Canal dels	STM	42°34'N	1°30'E	AN00	CH71	NK31-04
Pi de la Creu, Camí del	TRL	42°33'N	1°36'E	AN00	CH81	NK31-04
Pi de Montsalla, Bosc del	FRST	42°32'N	1°29'E	AN00	CH71	NK31-04
Piedro, Borda del	HUT	42°35'N	1°38'E	AN00	CH81	NK31-04
Pi Gros, Canal del	STM	42°30'N	1°28'E	AN00	CH70	NK31-04
Pimes, Collada de	PASS	42°26'N	1°32'E	AN00	CH79	NK31-04
Pinós, Serrat	MT	42°33'N	1°41'E	AN00	CH91	NK31-04
Pinosa, Bosc de la	FRST	42°27'N	1°30'E	AN00	CH70	NK31-04
Pinosa, Bosc de la	FRST	42°36'N	1°41'E	AN00	CH91	NK31-04
Pinosa de Llumeneres, Bosc de la	FRST	42°28'N	1°31'E	AN00	CH70	NK31-04
<i>Pyrenaica, Cordillera: see</i> Pyrenees	MTS	42°40'N	1°00'E	AN00	CH33	NK31-04
<i>Pyreneus: see</i> Pyrenees	MTS	42°40'N	1°00'E	AN00	CH33	NK31-04
<i>Pyreneos: see</i> Pyrenees	MTS	42°40'N	1°00'E	AN00	CH33	NK31-04
Pirineu	LCTY	42°31'N	1°33'E	AN00	CH80	NK31-04
Pirot, Borda del	HUT	42°35'N	1°39'E	AN00	CH81	NK31-04
Pisó, Roca del	RKL	42°32'N	1°38'E	AN00	CH81	NK31-04
Pixadera, Font	SPNG	42°30'N	1°34'E	AN00	CH80	NK31-04
Pixistella, Bosc de la	FRST	42°33'N	1°29'E	AN00	CH71	NK31-04
Pixistella, Canal de la	STM	42°33'N	1°30'E	AN00	CH71	NK31-04
Pixistella, Obac de la	SLP	42°33'N	1°30'E	AN00	CH71	NK31-04
Pixistella, Pont de la	BDG	42°34'N	1°30'E	AN00	CH71	NK31-04
Pixolell, Costes de	SLP	42°35'N	1°38'E	AN00	CH81	NK31-04
Pixolell, Pleta de	PTR	42°35'N	1°38'E	AN00	CH81	NK31-04
Places, Grau de les	SLP	42°33'N	1°28'E	AN00	CH71	NK31-04
Pla de la Cot, Bosc del	FRST	42°32'N	1°28'E	AN00	CH70	NK31-04
Pla del Bosc, Camí del	TRL	42°33'N	1°36'E	AN00	CH81	NK31-04
Pla de les Pedres, Camí del	TRL	42°33'N	1°40'E	AN00	CH91	NK31-04
Pla de l'Estany	DIST	42°36'N	1°27'E	AN00	CH71	NK31-04
Pla de l'Estany, Estret del	PASS	42°36'N	1°27'E	AN00	CH71	NK31-04
Pla de l'Estany, Pic del [ANDORRA]; Pic des Bareytes [FRANCE]	PK	42°36'N	1°28'E	AN00	CH71	NK31-04
Pla de l'Estany, Pleta del	PTR	42°35'N	1°28'E	AN00	CH71	NK31-04
Pla de l'Estany, Riu del	STM	42°35'N	1°28'E	AN00	CH71	NK31-04
Pla de l'Inglà	DIST	42°29'N	1°38'E	AN00	CH80	NK31-04
Pla de l'Inglà, Pic del	PK	42°29'N	1°38'E	AN00	CH80	NK31-04
Pla de Miretes, Bosc del	FRST	42°32'N	1°29'E	AN00	CH70	NK31-04
Pla de Rodó, Bosc del	FRST	42°33'N	1°26'E	AN00	CH71	NK31-04
Plamanera, Torrent de	STM	42°32'N	1°34'E	AN00	CH80	NK31-04
Pla Morell, Serrat del	RDGE	42°32'N	1°32'E	AN00	CH71	NK31-04
Plana, Barranc de la	STM	42°33'N	1°33'E	AN00	CH81	NK31-04

NAME	DESIG.	LAT.	LONG.	AREA CODE	IJTM REF.	JOG 1501 SHEET NO.
Plana, Borda de la	HUTS	42°33'N	1°33'E	AN00	CH81	NK31-04
Plana, Bordes de la	HUTS	42°32'N	1°36'E	AN00	CH80	NK31-04
Plana, Bosc de la	FRST	42°33'N	1°33'E	AN00	CH81	NK31-04
Plana, Bosquet de la	FRST	42°30'N	1°32'E	AN00	CH70	NK31-04
Plana, Camí de la	TRL	42°30'N	1°32'E	AN00	CH70	NK31-04
Plana, Coll de la	SPUR	42°27'N	1°30'E	AN00	CH70	NK31-04
Plana, Cortal de la	HUT	42°29'N	1°32'E	AN00	CH70	NK31-04
Plana, Serra [ANDORRA]; Sierra Plana [SPAIN]	MT	42°29'N	1°26'E	AN00	CH70	NK31-04
Plana, Serra	MT	42°34'N	1°29'E	AN00	CH71	NK31-04
Plana, Serra	SPUR	42°35'N	1°36'E	AN00	CH81	NK31-04
<i>Plana, Serra: see</i> Plana, Serra	MT	42°29'N	1°26'E	AN00	CH70	NK31-04
Plana, Torrent de la	STM	42°32'N	1°36'E	AN00	CH80	NK31-04
Plana, Tosa	UPLD	42°28'N	1°36'E	AN00	CH90	NK31-04
Plana de Gral, Tarteres de <i>Plana de Lles, Tossa:</i> <i>see</i> Portelleta, Pic de la	TAL	42°35'N	1°29'E	AN00	CH71	NK31-04
	PK	42°28'N	1°40'E	AN00	CH90	NK31-04
Plana en Blanca, Bosc de	FRST	42°33'N	1°34'E	AN00	CH81	NK31-04
Planassa, Bosc de la	FRST	42°33'N	1°30'E	AN00	CH71	NK31-04
Planavilla	CLG	42°33'N	1°41'E	AN00	CH91	NK31-04
Planvilla, Bosc de	FRST	42°33'N	1°41'E	AN00	CH91	NK31-04
<i>Plane, Tosal: see</i> Portelleta, Pic de la	PK	42°28'N	1°40'E	AN00	CH90	NK31-04
Planell Gran, Bony del	SPUR	42°38'N	1°33'E	AN00	CH82	NK31-04
Planell Lluent, Serrat del	RDGE	42°34'N	1°31'E	AN00	CH71	NK31-04
Planells d'Arealís	LCTY	42°38'N	1°30'E	AN00	CH72	NK31-04
Planells de Caraup, Riu dels	STM	42°36'N	1°38'E	AN00	CH81	NK31-04
Planells de Rialb	LCTY	42°39'N	1°33'E	AN00	CH82	NK31-04
Planells de Rialb, Cabana dels	HUT	42°39'N	1°33'E	AN00	CH82	NK31-04
Planells Grans, Serrat dels	RDGE	42°32'N	1°32'E	AN00	CH70	NK31-04
Planes, Bony de les	SPUR	42°33'N	1°31'E	AN00	CH71	NK31-04
Planes, Bosc de les	FRST	42°31'N	1°36'E	AN00	CH80	NK31-04
Planes, Collada de les	PASS	42°39'N	1°30'E	AN00	CH72	NK31-04
Planes, Collet de les	SPUR	42°34'N	1°32'E	AN00	CH71	NK31-04
Planes, Les	UPLD	42°34'N	1°33'E	AN00	CH81	NK31-04
Planes, Pic de les [ANDORRA]; Pic de l'Albeille [FRANCE]	RDGE	42°39'N	1°30'E	AN00	CH72	NK31-04
Planes, Pleta de les	PTR	42°39'N	1°30'E	AN00	CH72	NK31-04
Planes, Riu de les	STM	42°38'N	1°30'E	AN00	CH72	NK31-04
Planes, Solana de les	SLP	42°34'N	1°32'E	AN00	CH71	NK31-04
Planes de Fels	LCTY	42°35'N	1°32'E	AN00	CH71	NK31-04
Planells de la Regalíssia, Obaga dels	SLP	42°29'N	1°25'E	AN00	CH70	NK31-04
Plans, Bordes dels	FRM	42°32'N	1°31'E	AN00	CH71	NK31-04
Plans, Bosc dels	FRST	42°35'N	1°38'E	AN00	CH81	NK31-04
Plans, Camí dels	TRK	42°32'N	1°31'E	AN00	CH71	NK31-04
Plans, Camí dels	TRL	42°35'N	1°38'E	AN00	CH81	NK31-04
Pleta, Barraca de la	HUT	42°34'N	1°43'E	AN00	CH91	NK31-04
Pleta, Bosc de la	FRST	42°33'N	1°27'E	AN00	CH71	NK31-04
Pleta, Costa de la	SLP	42°35'N	1°27'E	AN00	CH71	NK31-04
Pleta, Roc de la	RKL	42°36'N	1°28'E	AN00	CH71	NK31-04
Pleta de Jan, Bony de la	MT	42°37'N	1°38'E	AN00	CH81	NK31-04
Pleta del Lloamar, Canals de la	RVN	42°37'N	1°34'E	AN00	CH81	NK31-04

NAME	DESIG.	LAT.	LONG.	AREA CODE	UTM REF.	JOG 1501 SHEET NO.
Plete del Perro, Solana de la	SLP	42°32'N	1°27'E	AN00	CH81	NK31-04
Pleta dels Llacs, Canal de la	STM	42°36'N	1°38'E	AN00	CH81	NK31-04
Pleta Mosquera, Canal de	STM	42°37'N	1°31'E	AN00	CH72	NK31-04
Pleta Vella, Serrat de la	RDGE	42°36'N	1°33'E	AN00	CH81	NK31-04
Pletes, Serrat de les	SPUR	42°29'N	1°26'E	AN00	CH70	NK31-04
Pletiu, Canal del	STM	42°30'N	1°35'E	AN00	CH80	NK31-04
Podoïna, Roc de	RKL	42°27'N	1°30'E	AN00	CH70	NK31-04
Poll, Roc del	RKL	42°37'N	1°32'E	AN00	CH71	NK31-04
Pollentia, Bosc de la	FRST	42°32'N	1°30'E	AN00	CH71	NK31-04
Pollós, Riu	STM	42°35'N	1°28'E	AN00	CH71	NK31-04
Port, Canal del	STM	42°30'N	1°33'E	AN00	CH80	NK31-04
Port d'Aixovall, Oratori del	AMTH	42°29'N	1°30'E	AN00	CH70	NK31-04
Porquer, Roc del	SPUR	42°35'N	1°27'E	AN00	CH71	NK31-04
Port, Camí del	TRL	42°28'N	1°36'E	AN00	CH80	NK31-04
Port, Canal del	STM	42°34'N	1°27'E	AN00	CH71	NK31-04
Port, Clot del	RVN	42°29'N	1°39'E	AN00	CH80	NK31-04
Port, Clots del	CRQS	42°28'N	1°35'E	AN00	CH80	NK31-04
Port, Costa del	SLP	42°32'N	1°43'E	AN00	CH91	NK31-04
Port, Costa del	SLP	42°34'N	1°27'E	AN00	CH71	NK31-04
Port, Costa del	SLP	42°34'N	1°27'E	AN00	CH71	NK31-04
Port, Planades del	UPLD	42°34'N	1°27'E	AN00	CH71	NK31-04
<i>Portaneille, Col de la:</i>						
<i>see Coma de Varilles, Portella de la</i>	PASS	42°37'N	1°39'E	AN00	CH82	NK31-04
<i>Portaneille, Pics de la:</i>						
<i>see Coma de Varilles, Pic de la</i>	PKS	42°37'N	1°40'E	AN00	CH91	NK31-04
Port de Cabús, Font del	SPNG	42°33'N	1°25'E	AN00	CH71	NK31-04
Port de Rat, Basses del	LKS	42°27'N	1°29'E	AN00	CH71	NK31-04
Port de Setut, Camí del	TRL	42°28'N	1°38'E	AN00	CH90	NK31-04
Port de Siguer, Pic del [ANDORRA]; Pic de Bagnels [FRANCE]	PK	42°39'N	1°35'E	AN00	CH82	NK31-04
Port Dret, Camí del	TRK	42°34'N	1°41'E	AN00	CH81	NK31-04
Port Dret, Clots del	RVN	42°34'N	1°41'E	AN00	CH91	NK31-04
Port Dret, Costa del	SLP	42°35'N	1°42'E	AN00	CH91	NK31-04
Port Dret, Estany del	LK	42°36'N	1°28'E	AN00	CH71	NK31-04
Port Dret, Riu del	STM	42°36'N	1°28'E	AN00	CH71	NK31-04
Portella, Collada de la	PASS	42°28'N	1°38'E	AN00	CH90	NK31-04
Portella, Pleta de la	PTR	42°34'N	1°43'E	AN00	CH91	NK31-04
Portella de Setut, Clots de la	CRQS	42°28'N	1°38'E	AN00	CH90	NK31-04
Portelles, Riu de les	STM	42°37'N	1°38'E	AN00	CH81	NK31-04
Portelleta, Collada de la [ANDORRA]	PASS	42°28'N	1°40'E	AN00	CH90	NK31-04
Portelleta, Font de la	SPNG	42°28'N	1°40'E	AN00	CH90	NK31-04
Portelleta, Pic de la [ANDORRA]; Tossa Plana de Lles [SPAIN]	PK	42°28'N	1°40'E	AN00	CH90	NK31-04
Portelleta, Portella de la	PASS	42°28'N	1°39'E	AN00	CH90	NK31-04
Portes, Basers de les	CLF	42°29'N	1°30'E	AN00	CH70	NK31-04
Port Negre, Clot de	RVN	42°28'N	1°34'E	AN00	CH80	NK31-04
<i>Port Negre, Collado de: see Negre, Port</i>	PASS	42°27'N	1°34'E	AN00	CH80	NK31-04
Port Vell, Canal del	STM	42°34'N	1°27'E	AN00	CH71	NK31-04
Port Vell, Pic del [ANDORRA]	PK	42°34'N	1°26'E	AN00	CH71	NK31-04

NAME	DESIG.	LAT.	LONG.	AREA CODE	UTM REF.	JOG 1501 SHEET NO
Port Vell, Turó del	PK	42°39'N	1°34'E	AN00	CH82	NK31-04
Posa, Serrat de la	RDGE	42°33'N	1°40'E	AN00	CH91	NK31-04
Posada, Font de la	SPNG	42°28'N	1°27'E	AN00	CH70	NK31-04
Posada dels Pastors	LCTY	42°35'N	1°29'E	AN00	CH71	NK31-04
Posella, Bony de la	SPUR	42°35'N	1°29'E	AN00	CH71	NK31-04
Poselletes, Bosc de les	FRST	42°33'N	1°27'E	AN00	CH71	NK31-04
Pou, Costa del	SLP	42°35'N	1°35'E	AN00	CH81	NK31-04
Pouet, Canal del	STM	42°34'N	1°32'E	AN00	CH81	NK31-04
Pouet, Serrat del	RDGE	42°33'N	1°31'E	AN00	CH71	NK31-04
Pous, Bosc dels	FRST	42°33'N	1°29'E	AN00	CH71	NK31-04
Pous, Roc dels	RKL	42°33'N	1°37'E	AN00	CH81	NK31-04
Pradets, Obaga dels	SLP	42°29'N	1°26'E	AN00	CH70	NK31-04
Prat de la Creu, Basers del	CLF	42°36'N	1°38'E	AN00	CH81	NK31-04
Prat de la Farga, Basera del	CLF	42°29'N	1°27'E	AN00	CH70	NK31-04
Prat de la Posella, Obagues del	SLP	42°29'N	1°27'E	AN00	CH70	NK31-04
Prat del Bosc, Bosc del	FRST	42°32'N	1°28'E	AN00	CH71	NK31-04
Prat del Bosc, Pont del	BDG	42°32'N	1°28'E	AN00	CH71	NK31-04
Prat del Bosc, Riu del	STM	42°33'N	1°29'E	AN00	CH71	NK31-04
Prat del Bosc, Solana del	SLP	42°35'N	1°28'E	AN00	CH71	NK31-04
Prat del Comellar, Riu del	STM	42°35'N	1°39'E	AN00	CH81	NK31-04
Prat de l'Estel, Bosc del	FRST	42°32'N	1°28'E	AN00	CH71	NK31-04
Prat del Gaspar, Torrent del	STM	42°32'N	1°34'E	AN00	CH81	NK31-04
<i>Prat del Gep, Font del:</i> <i>see Prat del Jep, Font del</i>	SPNG	42°34'N	1°35'E	AN00	CH81	NK31-04
Prat del Jep, Font del	SPNG	42°34'N	1°35'E	AN00	CH81	NK31-04
Prat del Quart, Basers del	CLF	42°37'N	1°38'E	AN00	CH81	NK31-04
Prat dels Pollins, Font del	SPNG	42°34'N	1°35'E	AN00	CH81	NK31-04
Prat de Roca, Font del	SPNG	42°34'N	1°35'E	AN00	CH81	NK31-04
Prat Porceller, Collada de [ANDORRA]	PASS	42°28'N	1°27'E	AN00	CH70	NK31-04
Prat Primer	DIST	42°29'N	1°33'E	AN00	CH80	NK31-04
Prat Primer, Clots de	RVN	42°29'N	1°33'E	AN00	CH80	NK31-04
Prat Primer, Collada de	PASS	42°28'N	1°33'E	AN00	CH80	NK31-04
Prat Primer, Font de	SPNG	42°29'N	1°33'E	AN00	CH80	NK31-04
Prat Primer, Obaga de	SLP	42°29'N	1°33'E	AN00	CH70	NK31-04
Prat Primer, Planell de	UPLD	42°29'N	1°33'E	AN00	CH80	NK31-04
Prat Primer, Solana de	SLP	42°29'N	1°33'E	AN00	CH80	NK31-04
Prats	PPL	42°34'N	1°36'E	AN00	CH81	NK31-04
Prats, Riu de	STM	42°33'N	1°35'E	AN00	CH81	NK31-04
Prats Nous, Bordes dels	HUTS	42°35'N	1°29'E	AN00	CH71	NK31-04
Prats Nous, Planells dels	UPLD	42°35'N	1°29'E	AN00	CH71	NK31-04
Prats Sobirans, Bosc dels	FRST	42°31'N	1°28'E	AN00	CH70	NK31-04
Pregó, Torrent	STM	42°32'N	1°35'E	AN00	CH81	NK31-04
Pregona, Canal	STM	42°33'N	1°30'E	AN00	CH71	NK31-04
Pregona, Canal	STM	42°34'N	1°29'E	AN00	CH71	NK31-04
Prensa, Canal de la	STM	42°28'N	1°29'E	AN00	CH70	NK31-04
Presa, Canal de la	CNL	42°35'N	1°38'E	AN00	CH81	NK31-04
Primer, Estany	LK	42°31'N	1°41'E	AN00	CH90	NK31-04
Primer, Estany	LK	42°37'N	1°43'E	AN00	CH91	NK31-04
Primer, Estany	LK	42°39'N	1°29'E	AN00	CH72	NK31-04
Pui d'Encamp	LCTY	42°32'N	1°34'E	AN00	CH80	NK31-04
Pui d'Olivesa	LCTY	42°27'N	1°29'E	AN00	CH70	NK31-04

NAME	DESIG.	LAT.	LONG.	AREA CODE	UTM REF.	JOG 1501 SHEET NO.
Puigcernal, Borda del	HUT	42°33'N	1°35'E	AN00	CH81	NK31-04
Puiol del Piu	PPL	42°34'N	1°30'E	AN00	CH71	NK31-04
Pujant de Donges	LCTY	42°27'N	1°30'E	AN00	CH70	NK31-04
Pujol, Roc del	RKL	42°28'N	1°30'E	AN00	CH70	NK31-04
Pujols, Tarteres dels	TAL	42°29'N	1°29'E	AN00	CH70	NK31-04
Pujols, Vial dels	ROAD	42°29'N	1°29'E	AN00	CH70	NK31-04
Puntal	LCTY	42°38'N	1°33'E	AN00	CH82	NK31-04
Puntal, Bosc de	FRST	42°38'N	1°33'E	AN00	CH82	NK31-04
Puntal, Pont de	BDG	42°37'N	1°33'E	AN00	CH82	NK31-04
Punxons, Serrat dels	MT	42°30'N	1°26'E	AN00	CH70	NK31-04
Purgat, Collet	PK	42°28'N	1°29'E	AN00	CH70	NK31-04
<i>Pyrenaei Montes: see Pyrenees</i>	MTS	42°40'N	1°00'E	AN00	CH33	NK31-04
<i>Pyrene: see Pyrenees</i>	MTS	42°40'N	1°00'E	AN00	CH33	NK31-04
Pyrenees [conventional]; Pireneus [ANDORRA]; Pirineos [SPAIN]; Pyrénées [FRANCE]	MTS	42°40'N	1°00'E	AN00	CH33	NK31-04

NAME	DESIG	LAT	LONG	AREA CODE	UTM REF.	JOG 1501 SHEET NO.
Quart de Nagol, Solà del	SLP	42°29'N	1°31'E	AN00	CH70	NK31-04
Quell, Coll de la: see Aquell, Coll de l'	PASS	42°92'N	1°25'E	AN00	CH70	NK31-04
Quer, Bosc del	FRST	42°31'N	1°36'E	AN00	CH80	NK31-04
Quer, Canal del	RVN	42°31'N	1°36'E	AN00	CH80	NK31-04
Quer, Canal del	RVN	42°38'N	1°33'E	AN00	CH82	NK31-04
Quer, Planell del	UPLD	42°38'N	1°34'E	AN00	CH82	NK31-04
Quer, Roc de	RKL	42°29'N	1°28'E	AN00	CH70	NK31-04
Quer, Roc del	RKL	42°31'N	1°36'E	AN00	CH80	NK31-04
Quer, Roc del	RKL	42°35'N	1°29'E	AN00	CH71	NK31-04
Quer, Roc del	CLF	42°34'N	1°36'E	AN00	CH81	NK31-04
Quer, Roc del	SPUR	42°33'N	1°31'E	AN00	CH71	NK31-04
Quer, Roc del	SPUR	42°37'N	1°33'E	AN00	CH82	NK31-04
Quera, Bosc de la	FRST	42°31'N	1°31'E	AN00	CH70	NK31-04
Quera, Canal Gran de la	STM	42°27'N	1°28'E	AN00	CH70	NK31-04
Quera, Serrat de la	RDGE	42°31'N	1°31'E	AN00	CH70	NK31-04
Querol, Estanyó del	LK	42°36'N	1°40'E	AN00	CH91	NK31-04
Querol, Pleta del	PTR	42°36'N	1°40'E	AN00	CH81	NK31-04
Querol, Riu del	STM	42°35'N	1°32'E	AN00	CH71	NK31-04
Querol, Riu del	STM	42°35'N	1°40'E	AN00	CH91	NK31-04
Querol, Solana del	SLP	42°35'N	1°32'E	AN00	CH71	NK31-04

NAME	DESIG	LAT	LONG	AREA CODE	UTM REF	JOG 1401 SHEET NO
<i>Rabassa, Bois de la; see</i> La Rabassa	DIST	42 26'N	1 31'E	AN00	CH70	NK31-04
Rabassa, Bosc de la	FRST	42 26'N	1 30'E	AN00	CH79	NK31-04
Rabassa, Canya de la	CAVE	42 38'N	1 33'E	AN00	CH82	NK31-04
Rabassa, Carretera de la	ROAD	42 28'N	1 30'E	AN00	CH70	NK31-04
Rabassa, Pleta de la	PTR	42 38'N	1 33'E	AN00	CH82	NK31-04
<i>Rabassa, Bois de la; see</i> La Rabassa	DIST	42 26'N	1 31'E	AN00	CH70	NK31-04
Racó, Bassa del	LK	42 37'N	1 30'E	AN00	CH71	NK31-04
Racó, Canal del	RVN	42 34'N	1 29'E	AN00	CH71	NK31-04
Racó, Pleta del	PTR	42 35'N	1 27'E	AN00	CH71	NK31-04
Racó, Pleta del	PTR	42 37'N	1 34'E	AN00	CH81	NK31-04
Racó, de l'Estany de Cabana Sorda	LCTY	42 37'N	1 40'E	AN00	CH91	NK31-04
Racofred, Pic de [ANDORRA]	PK	42 36'N	1 27'E	AN00	CH71	NK31-04
<i>Racofred, Pic de; see</i> Racofred, Pic de	PK	42 36'N	1 27'E	AN00	CH71	NK31-04
Raconada de la Maiana, Clots de la	CRQS	42 28'N	1 36'E	AN00	CH90	NK31-04
Raconada de la Maiana, Pic de la [ANDORRA]	PK	42 28'N	1 37'E	AN00	CH90	NK31-04
Racons	DIST	42 34'N	1 35'E	AN00	CH81	NK31-04
Ràdio Andorra	STNR	42 32'N	1 34'E	AN00	CH80	NK31-04
Radonella	LCTY	42 29'N	1 27'E	AN00	CH70	NK31-04
Ral, Camí	TRL	42 32'N	1 35'E	AN00	CH81	NK31-04
Ral, Camí	TRL	42 33'N	1 35'E	AN00	CH81	NK31-04
Ramenada, Canal de la	STM	42 30'N	1 31'E	AN00	CH70	NK31-04
Ramer, Canal del	RVN	42 34'N	1 29'E	AN00	CH71	NK31-04
Ràmio	HUTS	42 30'N	1 34'E	AN00	CH80	NK31-04
Ràmio, Roca de	RKL	42 30'N	1 34'E	AN00	CH80	NK31-04
Ransol	PPL	42 35'N	1 38'E	AN00	CH81	NK31-04
Ransol, Carretera de	ROAD	42 35'N	1 39'E	AN00	CH81	NK31-04
Ransol, Port de	PASS	42 38'N	1 39'E	AN00	CH82	NK31-04
Ransol, Presa de	DAM	42 35'N	1 38'E	AN00	CH81	NK31-04
Rasa, Bosc de la	FRST	42 28'N	1 32'E	AN00	CH70	NK31-04
Rasa, Costa	SLP	42 28'N	1 27'E	AN00	CH70	NK31-04
Rasa de Perafita	UPLD	42 29'N	1 35'E	AN00	CH80	NK31-04
Rasets, Bosc de	FRST	42 26'N	1 32'E	AN00	CG80	NK31-04
Rat, Port de [ANDORRA, FRANCE]	PASS	42 38'N	1 29'E	AN00	CH72	NK31-04
Rata, Canal de la	RVN	42 35'N	1 28'E	AN00	CH71	NK31-04
<i>Rat du d'Auzat, Port de; see</i> Rat, Port de	PASS	42 38'N	1 29'E	AN00	CH72	NK31-04
Rebaixant del Maià	LCTY	42 34'N	1 44'E	AN00	CH91	NK31-04
Rebes, Clot de les	RVN	42 37'N	1 37'E	AN00	CH81	NK31-04
Rebes, Llanesques de les	CLF	42 38'N	1 37'E	AN00	CH92	NK31-04
Rebollissa, Pont de la	BDG	42 37'N	1 32'E	AN00	CH81	NK31-04
Rèbols, Bosc de	FRST	42 28'N	1 31'E	AN00	CH70	NK31-04
Rec d'Areny, Serrat del	SPUR	42 35'N	1 28'E	AN00	CH71	NK31-04
Rectoria, Clot de la	RVN	42 31'N	1 30'E	AN00	CH70	NK31-04
Redort	LCTY	42 34'N	1 33'E	AN00	CH81	NK31-04
Redort, Obaga de	SLP	42 33'N	1 34'E	AN00	CH71	NK31-04
Regalissia, Solana de la	SLP	42 29'N	1 25'E	AN00	CH70	NK31-04
Reïneres, Font de les	SPNG	42 36'N	1 41'E	AN00	CH 91	NK31-04
Rellogge, Roc del	RKL	42 34'N	1 37'E	AN00	CH81	NK31-04
Rellogge, Roc del	SPUR	42 37'N	1 34'E	AN00	CH81	NK31-04
Rep	DIST	42 32'N	1 35'E	AN00	CH81	NK31-04
Rep, Cap de	PK	42 33'N	1 37'E	AN00	CH81	NK31-04

NAME	DESIG	LAT	LONG	AREA CODE	UTM REF	IOG 1501 SHEET NO.
Rep. Coll del	PASS	42 27'N	1 28'E	AN00	CH70	NK31-04
Rep. Pala de	SLP	42 33'N	1 36'E	AN00	CH81	NK31-04
Rialb	DIST	42 39'N	1 33'E	AN00	CH82	NK31-04
Rialb, Basera de	CLF	42 39'N	1 34'E	AN00	CH82	NK31-04
Rialb, Portella de	PASS	42 38'N	1 32'E	AN00	CH82	NK31-04
Rialb, Riu de	STM	42 37'N	1 32'E	AN00	CH81	NK31-04
Rialb, Riu de: see Rialb, Riu de	STM	42 37'N	1 32'E	AN00	CH81	NK31-04
Riambert, Bosc del	FRST	42 34'N	1 31'E	AN00	CH71	NK31-04
Riba, Bosc de	FRST	42 33'N	1 35'E	AN00	CH81	NK31-04
Riba Escorjada	DIST	42 33'N	1 38'E	AN00	CH81	NK31-04
Riba Escorjada, Camí de	TRL	42 33'N	1 36'E	AN00	CH81	NK31-04
Riba Escorjada, Camí de	TRL	42 35'N	1 39'E	AN00	CH81	NK31-04
Riba Escorjada, Planells de	UPLD	42 34'N	1 38'E	AN00	CH81	NK31-04
Riba Escorjada, Solanelles de	SLP	42 33'N	1 38'E	AN00	CH81	NK31-04
Riba Escorjada, Tosa de	UPLD	42 33'N	1 39'E	AN00	CH81	NK31-04
Ribal, Torrent	STM	42 35'N	1 29'E	AN00	CH71	NK31-04
Ribassols, Torrent de	STM	42 35'N	1 29'E	AN00	CH71	NK31-04
Ribassot	LCTY	42 35'N	1 29'E	AN00	CH71	NK31-04
Ribera, Canals de	STM	42 26'N	1 29'E	AN00	CH79	NK31-04
Riberal d'Envalira	LCTY	42 32'N	1 42'E	AN00	CH90	NK31-04
Ribes, Bosc de les	FRST	42 33'N	1 33'E	AN00	CH81	NK31-04
Rigoder, Bordes de	HUTS	42 32'N	1 37'E	AN00	CH81	NK31-04
Riquer, Obaga del	SLP	42 29'N	1 32'E	AN00	CH70	NK31-04
Riquer, Solà del	SLP	42 30'N	1 33'E	AN00	CH80	NK31-04
Rita, Canal de	STM	42 32'N	1 36'E	AN00	CH80	NK31-04
Riu, Prats, del	PTR	42 28'N	1 30'E	AN00	CH70	NK31-04
Riu de les Cebes, Bony del	RKL	42 37'N	1 35'E	AN00	CH81	NK31-04
Riu de les Cebes, Collada del	SPUR	42 37'N	1 35'E	AN00	CH81	NK31-04
Riu de les Cebes, Costa del	SLP	42 37'N	1 35'E	AN00	CH81	NK31-04
Riu de les Cebes, Fonts del	SPNG	42 37'N	1 35'E	AN00	CH81	NK31-04
Riu dels Clots de Massat, Forat del	RVN	42 33'N	1 41'E	AN00	CH91	NK31-04
Riu del Seig	DIST	42 34'N	1 37'E	AN00	CH81	NK31-04
Riu del Seig, Camí del	TRL	42 34'N	1 36'E	AN00	CH81	NK31-04
Riu Montaner, Pont del	BDG	42 32'N	1 31'E	AN00	CH70	NK31-04
Roca, Bosc de la	FRST	42 33'N	1 28'E	AN00	CH71	NK31-04
Roca, Pala de la	SLP	42 33'N	1 37'E	AN00	CH81	NK31-04
Roca, Vial de la	ROAD	42 33'N	1 36'E	AN00	CH81	NK31-04
Roca Blanca, Canal de la	STM	42 31'N	1 31'E	AN00	CH70	NK31-04
Roca de la Sabina, Solana de la	SLP	42 34'N	1 28'E	AN00	CH71	NK31-04
Rocafort	DIST	42 28'N	1 29'E	AN00	CH70	NK31-04
Rocafort, Canal de	STM	42 28'N	1 29'E	AN00	CH70	NK31-04
Roca Grossa, Planell de	UPLD	42 33'N	1 40'E	AN00	CH91	NK31-04
Roca Grossa, Planell de la	UPLD	42 34'N	1 42'E	AN00	CH91	NK31-04
Roca Major, Canal de	RVN	42 26'N	1 30'E	AN00	CH70	NK31-04
Rocanegra, Canal de	STM	42 30'N	1 28'E	AN00	CH70	NK31-04

NAME	DESIG	LAT.	LONG.	AREA CODE	UTM REF.	JOG 1501 SHEET NO.
Roca Negra, Costa de	SLP	42°35'N	1°35'E	AN00	CH81	NK31-04
Roca Podrida	LCTY	42°33'N	1°31'E	AN00	CH71	NK31-04
Roc de la Grael, Canal del	STM	42°31'N	1°32'E	AN00	CH80	NK31-04
Roc del Porquer, Font del	SPNG	42°36'N	1°27'E	AN00	CH71	NK31-04
Roc del Rellotge, Serra del	MT	42°37'N	1°35'E	AN00	CH81	NK31-04
Roc Gros, Bosc del	FRST	42°35'N	1°29'E	AN00	CH71	NK31-04
Roc Gros, Planell del	UPLD	42°35'N	1°29'E	AN00	CH71	NK31-04
Rocs negres	DIST	42°32'N	1°37'E	AN00	CH81	NK31-04
Rocs Tous	LCTY	42°33'N	1°35'E	AN00	CH81	NK31-04
Rodó, Bony	SPUR	42°37'N	1°33'E	AN00	CH81	NK31-04
Rodó, Estany	LK	42°30'N	1°39'E	AN00	CH80	NK31-04
Rodó, Estany	LK	42°31'N	1°41'E	AN00	CH90	NK31-04
Rodó, Pla de	UPLD	42°33'N	1°26'E	AN00	CH71	NK31-04
Rodó, Roc	SPUR	42°34'N	1°26'E	AN00	CH71	NK31-04
Rodó, Roc	SPUR	42°34'N	1°29'E	AN00	CH71	NK31-04
Rodó, Turó	PK	42°34'N	1°33'E	AN00	CH81	NK31-04
Ròdol, Bosc del	FRST	42°29'N	1°34'E	AN00	CH80	NK31-04
Rodona, Boïga	CULT	42°26'N	1°32'E	AN00	CH70	NK31-04
Rodona, Costa	SLP	42°33'N	1°43'E	AN00	CH91	NK31-04
Rodona, Costa	SLP	42°35'N	1°27'E	AN00	CH71	NK31-04
Rodona, Costa	SLP	42°39'N	1°29'E	AN00	CH72	NK31-04
Rodona, Font	SPNG	42°33'N	1°25'E	AN00	CH71	NK31-04
Roges, Basses	LKS	42°28'N	1°33'E	AN00	CH80	NK31-04
Roges, Canals	RVN	42°35'N	1°43'E	AN00	CH91	NK31-04
Roges, Fonts	SPNG	42°33'N	1°39'E	AN00	CH91	NK31-04
Roges, Fonts	SPNG	42°34'N	1°28'E	AN00	CH71	NK31-04
Roig, Borda de	HUT	42°34'N	1°35'E	AN00	CH81	NK31-04
Roig, Grau	SLP	42°35'N	1°28'E	AN00	CH71	NK31-04
Roja, Bassa	LK	42°36'N	1°40'E	AN00	CH91	NK31-04
Roja, Font	SPNG	42°29'N	1°30'E	AN00	CH70	NK31-04
Roja, Font	SPNG	42°33'N	1°27'E	AN00	CH71	NK31-04
Romes, Pleta de les	PTR	42°39'N	1°33'E	AN00	CH82	NK31-04
Roques, Fontanal de les	SPNG	42°32'N	1°28'E	AN00	CH71	NK31-04
Roques Blanques, Canal de	STM	42°30'N	1°29'E	AN00	CH70	NK31-04
Roques Grosses, Serrat de	RDGE	42°35'N	1°36'E	AN00	CH81	NK31-04
Roques Negres	LCTY	42°27'N	1°27'E	AN00	CH70	NK31-04
Roques Negres, Collet de	PASS	42°27'N	1°27'E	AN00	CH70	NK31-04
Roures, Bosc de	FRST	42°36'N	1°31'E	AN00	CH71	NK31-04
Rua del Terrer Roi	LCTY	42°26'N	1°30'E	AN00	CH70	NK31-04
Rubiats, Solana de	SLP	42°29'N	1°27'E	AN00	CH70	NK31-04
Rubiats, Torrent de	STM	42°29'N	1°27'E	AN00	CH70	NK31-04
Rubiats, Vial de	ROAD	42°29'N	1°27'E	AN00	CH70	NK31-04
Rudielles, Canal de	STM	42°30'N	1°27'E	AN00	CH70	NK31-04
Rudielles, Serrat de	MT	42°30'N	1°27'E	AN00	CH70	NK31-04
Ruf, Basses del	LKS	42°35'N	1°27'E	AN00	CH71	NK31-04

NAME	DESIG	LAT.	LONG.	AREA CODE	UTM REF	JOG 1501 SHEET NO.
Ruf, Pala del	SLP	42°35'N	1°27'E	AN00	CH71	NK31-04
Ruider, Roc del	SPUR	42°35'N	1°29'E	AN00	CH71	NK31-04
Ruider, Torrent del	STM	42°35'N	1°29'E	AN00	CH71	NK31-04
Ruixol, Canal de	STM	42°35'N	1°31'E	AN00	CH71	NK31-04
Rulls, Canal dels	STM	42°29'N	1°28'E	AN00	CH70	NK31-04
Rumer, Riu [ANDORRA]; Barranco Negro de la Fuente Rabasa [SPAIN]	STM	42°26'N	1°29'E	AN00	CH79	NK31-04

NAME	DESIG.	LAT.	LONG.	AREA CODE	UTM REF.	JOG 1501 SHEET NO
Sabater, Borda del	FRM	42°27'N	1°29'E	AN00	CH70	NK31-04
Sabater, Bosc del	FRST	42°27'N	1°29'E	AN00	CH70	NK31-04
Sabater, Cortal del	CRRL	42°27'N	1°29'E	AN00	CH70	NK31-04
Sabina, Roca de la	SLP	42°34'N	1°28'E	AN00	CH71	NK31-04
Salamandra, Costa	SLP	42°30'N	1°29'E	AN00	CH70	NK31-04
Salamandra, Costa de la	SLP	42°33'N	1°26'E	AN00	CH71	NK31-04
Salamandres, Basses de les	LKS	42°36'N	1°40'E	AN00	CH91	NK31-04
Salines, Bosc de les	FRST	42°37'N	1°32'E	AN00	CH81	NK31-04
Salines, Costa de les	SLP	42°37'N	1°32'E	AN00	CH81	NK31-04
Salines, Pont de les	BDG	42°37'N	1°32'E	AN00	CH81	NK31-04
Salses, Rius de les	STM	42°38'N	1°30'E	AN00	CH72	NK31-04
Salt, Clot del	RVN	42°35'N	1°36'E	AN00	CH81	NK31-04
Salt, Roc del	RKL	42°35'N	1°35'E	AN00	CH81	NK31-04
Saltader, Clot del	RVN	42°34'N	1°28'E	AN00	CH71	NK31-04
Saltader, Solana del	SLP	42°34'N	1°32'E	AN00	CH71	NK31-04
<i>Salut, Coll de: see Satut, Collade de</i>	PASS	42°28'N	1°39'E	AN00	CH90	NK31-04
Salvata, Bosc de la	FRST	42°27'N	1°31'E	AN00	CH70	NK31-04
Salve, Roc de la	RKL	42°32'N	1°36'E	AN00	CH81	NK31-04
<i>Sanctuaire de Meritxell: see Meritxell</i>	PPL	42°33'N	1°36'E	AN00	CH81	NK31-04
<i>Sanctuaire de Meritxell: see Meritxell</i>	PPL	42°33'N	1°36'E	AN00	CH81	NK31-04
Sanfons, Pic de [ANDORRA]	PK	42°35'N	1°26'E	AN00	CH71	NK31-04
Sanfons, Portella de [ANDORRA]	PASS	42°34'N	1°26'E	AN00	CH71	NK31-04
<i>San Julià: see Sant Julià de Lòria</i>	PPL	42°28'N	1°30'E	AN00	CH70	NK31-04
<i>San Miquel: see</i>						
Sant Miquel d'Engolasters	HUTS	42°31'N	1°34'E	AN00	CH80	NK31-04
<i>Sant Miquel d'Engolasters:</i>						
<i>see Sant Miquel d'Engolasters</i>	HUTS	42°31'N	1°34'E	AN00	CH80	NK31-04
Sansa, Cortal del	CRRL	42°30'N	1°31'E	AN00	CH70	NK31-04
Santa Caterina	LCTY	42°33'N	1°31'E	AN00	CH71	NK31-04
Santa Coloma	PPL	42°30'N	1°30'E	AN00	CH70	NK31-04
Santa Creu, Pont de	BDG	42°34'N	1°36'E	AN00	CH81	NK31-04
<i>Santa Julià de Lòria: see Sant Julià Lòria</i>	PPL	42°28'N	1°30'E	AN00	CH70	NK31-04
Sant Antoni, Pont de	BDG	42°31'N	1°31'E	AN00	CH70	NK31-04
Sant Antoni, Túnel de	TNLS	42°31'N	1°31'E	AN00	CH70	NK31-04
Sant Antoni de la Grella	CH	42°32'N	1°32'E	AN00	CH70	NK31-04
Sant Cerni	CH	42°28'N	1°30'E	AN00	CH70	NK31-04
Sant Cerni, Eglèsia de	CH	42°34'N	1°36'E	AN00	CH81	NK31-04
Sant Cerni, Solà de	SLP	42°28'N	1°30'E	AN00	CH70	NK31-04
Sant Cristòfol	CH	42°32'N	1°32'E	AN00	CH71	NK31-04
Sant Cristòfol	SHRN	42°27'N	1°30'E	AN00	CH70	NK31-04
Sant Esteve	CH	42°26'N	1°27'E	AN00	CH70	NK31-04
Sant Esteve	CH	42°26'N	1°29'E	AN00	CH79	NK31-04
Sant Jaume	CH	42°32'N	1°36'E	AN00	CH81	NK31-04
Sant Jaume	CH	42°35'N	1°38'E	AN00	CH81	NK31-04
Sant Jaume, Serrat de	RDGE	42°32'N	1°36'E	AN00	CH81	NK31-04
<i>Sant Joan de Caselles:</i>						
<i>see Sant Joan de Caselles</i>	PPL	42°34'N	1°37'E	AN00	CH81	NK31-04
Sant Joan de Caselles	PPL	42°34'N	1°37'E	AN00	CH81	NK31-04
<i>Sant Joan de Caselles:</i>						
<i>see Sant Joan de Caselles</i>	PPL	42°34'N	1°37'E	AN00	CH81	NK31-04
Sant Josep, Clot de	CRQ	42°34'N	1°42'E	AN00	CH91	NK31-04

NAME	DESIG.	LAT.	LONG.	AREA CODE	UTM REF.	JOG 1501 SHEET NO.
Sant Josep, Riu de	STM	42°34'N	1°45'E	AN00	CH91	NK31-04
<i>Sant Jours: see Sant Jaume</i>	CH	42°32'N	1°36'E	AN00	CH81	NK31-04
<i>Sant Julia: see</i>						
San Julià de Lòria, Parròquia de	ADM1	42°28'N	1°30'E	AN06	CH70	NK31-04
Sant Julià: <i>see Sant Julià de Lòria</i>	PPL	42°28'N	1°30'E	AN00	CH70	NK31-04
<i>Sant Julià, Parroquia de:</i> <i>see Sant Julià de Lòria, Parròquia</i>	ADM1	42°28'N	1°30'E	AN06	CH70	NK31-04
<i>Sant Julia de Loria:</i> <i>see Sant Julià de Lòria, Parròquia de</i>	ADM1	42°28'N	1°30'E	AN06	CH70	NK31-04
Sant Julià de Lòria	PPL	42°28'N	1°30'E	AN00	CH70	NK31-04
Sant Julià de Lòria, Parròquia de	ADM1	42°28'N	1°30'E	AN06	CH70	NK31-04
Sant Martí	RUIN	42°29'N	1°29'E	AN00	CH70	NK31-04
Sant Martí	UPLD	42°29'N	1°30'E	AN00	CH70	NK31-04
Sant Martí Drecera de	TRL	42°29'N	1°30'E	AN00	CH7C	NK31-04
<i>Sant Miquel: see</i>						
Sant Miquel de Fontaneda	CH	42°27'N	1°28'E	AN00	CH70	NK31-04
Sant Miquel, Roc de	CLF	42°35'N	1°40'E	AN00	CH81	NK31-04
Sant Miquel, Solà de	SLP	42°35'N	1°40'E	AN00	CH91	NK31-04
Sant Miquel de Fontaneda	CH	42°27'N	1°28'E	AN00	CH70	NK31-04
Sant Miquel d'Engolasters	HUTS	42°31'N	1°34'E	AN00	CH80	NK31-04
Sant Pere	PPL	42°35'N	1°39'E	AN00	CH81	NK31-04
Sant Romà	CH	42°27'N	1°30'E	AN00	CH70	NK31-04
Sant Romà, Bosc de	FRST	42°27'N	1°30'E	AN00	CH70	NK31-04
Sant Romà de les Bons	CH	42°32'N	1°35'E	AN00	CH81	NK31-04
Sant Romà de Vilà	CH	42°32'N	1°34'E	AN00	CH80	NK31-04
Santserra, Solà de	SLP	42°29'N	1°28'E	AN00	CH70	NK31-04
<i>Santuaria de Meritxell: see Meritxell</i>	PPL	42°33'N	1°36'E	AN00	CH81	NK31-04
<i>Sant Vicens, Castell de:</i> <i>see Castell de Sant Vicenc</i>	RUIN	42°30'N	1°30'E	AN00	CH70	NK31-04
Sant Vicenç, Collet de	PASS	42°30'N	1°29'E	AN00	CH70	NK31-04
Sant Vicenç, Roc de	RKL	42°30'N	1°30'E	AN00	CH70	NK31-04
Saquet	LCTY	42°33'N	1°36'E	AN00	CH81	NK31-04
Sassanat, Pont	BDG	42°30'N	1°33'E	AN00	CH80	NK31-04
<i>Sastra, Roc del: see Sastre, Roc del</i>	SPUR	42°35'N	1°37'E	AN00	CH81	NK31-04
Sastre, Roc del	SPUR	42°35'N	1°37'E	AN00	CH81	NK31-04
<i>Saturia, Rió: see Ós, Riu d'</i>	STM	42°28'N	1°30'E	AN00	CH70	NK31-04
Satut, Collade de [SPAIN]	PASS	42°28'N	1°39'E	AN00	CH90	NK31-04
<i>Satut, Coll de: see Satut, Collado de</i>	PASS	42°28'N	1°39'E	AN00	CH90	NK31-04
<i>Satut, Portella de: see Setut, Port de</i>	PK	42°28'N	1°38'E	AN00	CH90	NK31-04
Sauvata, Costa de la	SLP	42°34'N	1°35'E	AN00	CH81	NK31-04
Sauvata, Serra de la	RDGE	42°34'N	1°35'E	AN00	CH81	NK31-04
Savoiano, Borda del	HUTS	42°34'N	1°31'E	AN00	CH71	NK31-04
Sec, Estany	LK	42°28'N	1°37'E	AN00	CH90	NK31-04
Sec, Riu	STM	42°31'N	1°28'E	AN00	CH70	NK31-04
Secants, Planells	UPLD	42°26'N	1°32'E	AN00	CG79	NK31-04
Seda, Costa	SLP	42°29'N	1°30'E	AN00	CH70	NK31-04
Sedornet, Bordes de	HUTS	42°35'N	1°31'E	AN00	CH71	NK31-04
Sedornet, Camí de	TRL	42°36'N	1°30'E	AN00	CH71	NK31-04
Segalars, Torrent del	STM	42°33'N	1°35'E	AN00	CH81	NK31-04
Segon, Estany	LK	42°37'N	1°44'E	AN00	CH91	NK31-04
Segudet	PPL	42°33'N	1°32'E	AN00	CH71	NK31-04

NAME	DESIG.	LAT.	LONG.	AREA CODE	UTM REF.	JUG 1501 SHEET NO.
<i>Segudet, Riu de</i>	STM	42°33'N	1°32'E	AN00	CH71	NK31-04
<i>Segudet, Solà de</i>	SLP	42°34'N	1°32'E	AN00	CH81	NK31-04
<i>Seig, Canal del</i>	STM	42°37'N	1°32'E	AN00	CH71	NK31-04
<i>Seig, Riu del</i>	STM	42°34'N	1°37'E	AN00	CH81	NK31-04
<i>Sella</i>	CLF	42°34'N	1°36'E	AN00	CH81	NK31-04
<i>Senders, Roc de</i>	RKL	42°30'N	1°32'E	AN00	CH70	NK31-04
<i>Senyal de Missa</i>	PK	42°28'N	1°29'E	AN00	CH70	NK31-04
<i>Senyal Negre</i>	MT	42°39'N	1°33'E	AN00	CH82	NK31-04
<i>Senyoreta, Bosc de la</i>	FRST	42°27'N	1°29'E	AN00	CH70	NK31-04
<i>Senyoreta, Roc de la</i>	RKL	42°27'N	1°29'E	AN00	CH70	NK31-04
<i>Serra, Cap de la</i>	RDGE	42°37'N	1°36'E	AN00	CH81	NK31-04
<i>Serra, Cortal de la</i>	CRRL	42°32'N	1°30'E	AN00	CH71	NK31-04
<i>Serradells, Serrat dels</i>	SPUR	42°37'N	1°32'E	AN00	CH81	NK31-04
<i>Serra dels Isards, Cap de la</i>	PK	42°35'N	1°35'E	AN00	CH81	NK31-04
<i>Serradora, Canal</i>	STM	42°30'N	1°34'E	AN00	CH80	NK31-04
<i>Serradora, Canal de la</i>	STM	42°29'N	1°28'E	AN00	CH70	NK31-04
<i>Serra Mitjana, Canal Ampla de</i>	STM	42°28'N	1°37'E	AN00	CH90	NK31-04
<i>Serra Mitjana, Estany de</i>	LK	42°28'N	1°36'E	AN00	CH90	NK31-04
<i>Serra Mitjana, Pic de</i>	PK	42°28'N	1°37'E	AN00	CH90	NK31-04
<i>Serrana, Riu de</i>	STM	42°33'N	1°31'E	AN00	CH71	NK31-04
<i>Serra Plana, Canal de</i>	STM	42°29'N	1°29'E	AN00	CH70	NK31-04
<i>Serra Seca, Pic de</i>	PK	42°31'N	1°42'E	AN00	CH90	NK31-04
<i>Serrat de la Barracota, Cabana del</i>	HUT	42°29'N	1°38'E	AN00	CH80	NK31-04
<i>Serrat del Tronc, Planell del</i>	UPLD	42°35'N	1°37'E	AN00	CH81	NK31-04
<i>Serrat Llong, Bosc del</i>	FRST	42°31'N	1°29'E	AN00	CH70	NK31-04
<i>Serrat Pla, Camí del</i>	TRK	42°27'N	1°27'E	AN00	CH70	NK31-04
<i>Serrats, Canal de</i>	STM	42°32'N	1°30'E	AN00	CH71	NK31-04
<i>Serrera: see Serrera, Pic de la</i>	PK	42°38'N	1°36'E	AN00	CH82	NK31-04
<i>Serrera, Aspres de la</i>	VINS	42°37'N	1°36'E	AN00	CH81	NK31-04
<i>Serrera, Clots de la</i>	BSNH	42°37'N	1°36'E	AN00	CH81	NK31-04
<i>Serrera, Pas de la</i>	PASS	42°37'N	1°35'E	AN00	CH81	NK31-04
<i>Serrera, Pic de la [ANDORRA]; Pic de Serrère [FRANCE]</i>	PK	42°38'N	1°36'E	AN00	CH82	NK31-04
<i>Serrera, Pleta de la</i>	PTR	42°37'N	1°35'E	AN00	CH81	NK31-04
<i>Serrera, Riu de la</i>	STM	42°37'N	1°34'E	AN00	CH82	NK31-04
<i>Serrera, Tarteres de la</i>	TAL	42°37'N	1°35'E	AN00	CH81	NK31-04
<i>Serrère, Pic de: see Serrera, Pic de la</i>	PK	42°38'N	1°36'E	AN00	CH82	NK31-04
<i>Sertes: see Certers</i>	PPL	42°28'N	1°30'E	AN00	CH70	NK31-04
<i>Setúria</i>	DIST	42°33'N	1°26'E	AN00	CH71	NK31-04
<i>Setúria, Bordes de</i>	HUTS	42°33'N	1°26'E	AN00	CH71	NK31-04
<i>Setúria, Camí de</i>	TRL	42°33'N	1°28'E	AN00	CH71	NK31-04
<i>Setúria, Carretera de</i>	ROAD	42°34'N	1°26'E	AN00	CH71	NK31-04
<i>Setúria, Riu: see Ós, Riu d'</i>	STM	42°28'N	1°30'E	AN00	CH70	NK31-04
<i>Setut</i>	DIST	42°28'N	1°39'E	AN00	CH90	NK31-04
<i>Setut, Basses de</i>	LKS	42°29'N	1°39'E	AN00	CH80	NK31-04
<i>Setut, Cabana de</i>	HUT	42°29'N	1°38'E	AN00	CH80	NK31-04
<i>Setut, Port de [ANDORRA]; Portella de Satut [SPAIN]</i>	PK	42°28'N	1°38'E	AN00	CH90	NK31-04
<i>Setut, Portella de: see Setut, Port de</i>	PK	42°28'N	1°38'E	AN00	CH90	NK31-04
<i>Sicalma, Canal de la</i>	STM	42°30'N	1°29'E	AN00	CH70	NK31-04
<i>Sigarró, Bosc del</i>	FRST	42°31'N	1°36'E	AN00	CH80	NK31-04
<i>Siguer, Port de [ANDORRA, FRANCE]</i>	PASS	42°39'N	1°34'E	AN00	CH82	NK31-04

NAME	DESIG	LAT.	LONG	AREA CODE	UTM REF.	JOG 1961 SHEET NO
Sinçlosef	MT	42° 29'N	1° 30'E	AN00	CH70	NK31-04
Siscar, Basses	LKS	42° 35'N	1° 43'E	AN00	CH91	NK31-04
Siscar, Canals del	RVN	42° 36'N	1° 43'E	AN00	CH91	NK31-04
Siscar, Marrades del	TRL	42° 35'N	1° 43'E	AN00	CH91	NK31-04
Siscaró	DIST	42° 35'N	1° 43'E	AN00	CH91	NK31-04
Siscaró [ANDORRA]; Pic de Siscarou [FRANCE]	PK	42° 36'N	1° 44'E	AN00	CH91	NK31-04
Siscaró, Canals del	RVN	42° 35'N	1° 42'E	AN00	CH91	NK31-04
Siscaró, Estanys del	LKS	42° 35'N	1° 42'E	AN00	CH91	NK31-04
Siscaró, Pletes del	PTR	42° 35'N	1° 42'E	AN00	CH91	NK31-04
Siscarou, Pic de: see Siscaró	PK	42° 36'N	1° 44'E	AN00	CH91	NK31-04
Siscarou, Pico de: see Siscaró	PK	42° 36'N	1° 44'E	AN00	CH91	NK31-04
Sispony	PPL	42° 32'N	1° 31'E	AN00	CH71	NK31-04
Sispony, Camí de	TRL	42° 32'N	1° 30'E	AN00	CH71	NK31-04
Sispony, Solà de	SLP	42° 32'N	1° 29'E	AN00	CH71	NK31-04
Sisquero, Camí del	TRL	42° 35'N	1° 42'E	AN00	CH91	NK31-04
Sisqueró, Riu del	STM	42° 36'N	1° 42'E	AN00	CH91	NK31-04
Sobirans, Planells	UPLD	42° 35'N	1° 28'E	AN00	CH71	NK31-04
Sobre dels Camps de la Cortinada	DIST	42° 35'N	1° 30'E	AN00	CH71	NK31-04
Sobre la Pleta, Basers de	CLF	42° 36'N	1° 28'E	AN00	CH71	NK31-04
Sobre les Basses, Pala de	SLP	42° 35'N	1° 42'E	AN00	CH91	NK31-04
Sobre l'Estany, Pala de	CLF	42° 37'N	1° 43'E	AN00	CH91	NK31-04
Socarrada de Coll Carnisser, Vial de la	ROAD	42° 35'N	1° 29'E	AN00	CH71	NK31-04
Socarrat, Bosc del	FRST	42° 35'N	1° 39'E	AN00	CH81	NK31-04
Socarrat, Camí del	TRL	42° 35'N	1° 38'E	AN00	CH81	NK31-04
Socarrat, Pla del	UPLD	42° 33'N	1° 36'E	AN00	CH81	NK31-04
Sodorn, Costa del	SLP	42° 30'N	1° 28'E	AN00	CH70	NK31-04
Solà, Carrera del	TRL	42° 32'N	1° 35'E	AN00	CH81	NK31-04
Solà, Clot del	RVN	42° 28'N	1° 28'E	AN00	CH70	NK31-04
Solà, Riu del	STM	42° 33'N	1° 28'E	AN00	CH71	NK31-04
Solà, d'Aixovall	DIST	42° 29'N	1° 29'E	AN00	CH70	NK31-04
Solà d'Andorra	DIST	42° 31'N	1° 30'E	AN00	CH70	NK31-04
Solà d'Arcabell: see Sola d'Arcavell	DIST	42° 26'N	1° 29'E	AN00	CH79	NK31-04
Solà d'Arcavell	DIST	42° 26'N	1° 29'E	AN00	CH79	NK31-04
Solà de Juclar, Canals del	RVN	42° 36'N	1° 42'E	AN00	CH91	NK31-04
Solà de la Farga	DIST	42° 29'N	1° 36'E	AN00	CH80	NK31-04
Solà de l'Aldosa	DIST	42° 35'N	1° 37'E	AN00	CH81	NK31-04
Solà de l'Allau, Balmes del	CLF	42° 36'N	1° 32'E	AN00	CH81	NK31-04
Solà de la Moixella	DIST	42° 27'N	1° 29'E	AN00	CH70	NK31-04
Solà de les Comes, Canal del	STM	42° 34'N	1° 29'E	AN00	CH71	NK31-04
Solà de les Comes, Cap del	PK	42° 35'N	1° 30'E	AN00	CH71	NK31-04
Solà del Pui	DIST	42° 33'N	1° 31'E	AN00	CH71	NK31-04
Solà del Quart Mitger	DIST	42° 33'N	1° 32'E	AN00	CH71	NK31-04
Sola del Quart Mitger, Serra del	RDGE	42° 33'N	1° 33'E	AN00	CH81	NK31-04
Solà dels Plans	DIST	42° 35'N	1° 38'E	AN00	CH81	NK31-04
Solà dels Sulls	DIST	42° 29'N	1° 34'E	AN00	CH80	NK31-04
Solà del Tarter	DIST	42° 35'N	1° 39'E	AN00	CH81	NK31-04
Solà de Mereig	LCTY	42° 34'N	1° 35'E	AN00	CH81	NK31-04
Solà de Massers	DIST	42° 27'N	1° 28'E	AN00	CH70	NK31-04
Solà de Nadal, Aspres del	VINS	42° 31'N	1° 31'E	AN00	CH70	NK31-04
Solà de Nadal, Cresta del	SPUR	42° 31'N	1° 31'E	AN00	CH70	NK31-04

NAME	DESIG.	LAT.	LONG.	AREA CODE	UTM REF.	JOG 1501 SHEET NO.
Solà d'Encamp	DIST	42°32'N	1°35'E	AN00	CH81	NK31-04
Solà d'Enclar	DIST	42°31'N	1°29'E	AN00	CH70	NK31-04
Solà d'Engordany	DIST	42°31'N	1°32'E	AN00	CH70	NK31-04
Solà d'Engordany, Carena del	RDGE	42°31'N	1°33'E	AN00	CH80	NK31-04
Solà d'Envalira, Bosc del	FRST	42°33'N	1°41'E	AN00	CH91	NK31-04
Solà de Ràmio	DIST	42°30'N	1°35'E	AN00	CH80	NK31-04
Solà de Ràmio, Serra del	MT	42°30'N	1°35'E	AN00	CH80	NK31-04
Solà de Riambert	DIST	42°35'N	1°32'E	AN00	CH71	NK31-04
Solà d'Erts	DIST	42°34'N	1°30'E	AN00	CH71	NK31-04
Solà d'Erts, Pic del	PK	42°34'N	1°30'E	AN00	CH71	NK31-04
Solà de Sispony, Serra del	MT	42°32'N	1°29'E	AN00	CH70	NK31-04
Solà de Soldeu	DIST	42°35'N	1°40'E	AN00	CH91	NK31-04
Solana, Bosc de la	FRST	42°31'N	1°28'E	AN00	CH70	NK31-04
Solana, Camí de la	TRL	42°27'N	1°27'E	AN00	CH70	NK31-04
Solana, Prats de la	PTR	42°34'N	1°47'E	AN00	CH91	NK31-04
Solana de la Baronia	DIST	42°32'N	1°37'E	AN00	CH81	NK31-04
Solana de les Aubes	LCTY	42°34'N	1°34'E	AN00	CH81	NK31-04
Solana de l'Estall Serrer	DIST	42°30'N	1°37'E	AN00	CH80	NK31-04
Solana del Forn	DIST	42°33'N	1°40'E	AN00	CH91	NK31-04
Solana del Forn, Obagot de la	SLP	42°33'N	1°40'E	AN00	CH91	NK31-04
Solana del Forn, Riu de la	STM	42°33'N	1°41'E	AN00	CH91	NK31-04
Solana del Lloser d'Ordino	LCTY	42°33'N	1°31'E	AN00	CH71	NK31-04
Solana del Pas de la Casa, Barranc de la	STM	42°32'N	1°44'E	AN00	CH91	NK31-04
Solanelles	LCTY	42°33'N	1°40'E	AN00	CH91	NK31-04
Solanelles, Cabana de les	HUT	42°32'N	1°40'E	AN00	CH91	NK31-04
Solanelles, Canal de les	STM	42°33'N	1°38'E	AN00	CH81	NK31-04
Solanelles, Clot de les	RVN	42°33'N	1°38'E	AN00	CH81	NK31-04
Solanelles, Collada de les	PASS	42°33'N	1°40'E	AN00	CH91	NK31-04
Solanelles, Collet de les	PASS	42°33'N	1°37'E	AN00	CH81	NK31-04
Solanelles, Riu de les	STM	42°33'N	1°41'E	AN00	CH91	NK31-04
Solanelles, Serra de les	RDGE	42°33'N	1°40'E	AN00	CH81	NK31-04
Solanes de la Peguera	DIST	42°27'N	1°31'E	AN00	CH70	NK31-04
Solanet, Bosc del	FRST	42°33'N	1°29'E	AN00	CH71	NK31-04
Solanet, Terregalls del	RDGE	42°38'N	1°36'E	AN00	CH82	NK31-04
Solanet de Ràmio	LCTY	42°30'N	1°34'E	AN00	CH80	NK31-04
Solans	LCTY	42°32'N	1°36'E	AN00	CH81	NK31-04
Solanyó, Barranc del	STM	42°33'N	1°27'E	AN00	CH71	NK31-04
Solanyó, Bosc del	FRST	42°33'N	1°27'E	AN00	CH71	NK31-04
Solanyó, Riu del	STM	42°32'N	1°33'E	AN00	CH81	NK31-04
Solanyó Solana del	SLP	42°32'N	1°33'E	AN00	CH81	NK31-04
Soldeu	PPL	42°35'N	1°40'E	AN00	CH91	NK31-04
Soldeu, Bois de: see Soldeu, Bosc de	FRST	42°35'N	1°38'E	AN00	CH91	NK31-04
Soldeu, Bosc de	FRST	42°35'N	1°40'E	AN00	CH91	NK31-04
Soldeu, Bosque de: see Soldeu, Bosc de	FRST	42°35'N	1°38'E	AN00	CH91	NK31-04
Soldeu, Camí de	TRL	42°35'N	1°40'E	AN00	CH81	NK31-04
Soleador, Bosc del	FRST	42°36'N	1°31'E	AN00	CH71	NK31-04
Solobre, Bosc de	FRST	42°29'N	1°30'E	AN00	CH70	NK31-04
Solobre, Roc de	RKSL	42°29'N	1°31'E	AN00	CH70	NK31-04
Som, Borda de	HUTS	42°34'N	1°35'E	AN00	CH81	NK31-04
Soplamars, Riu de: see Soplanàs, Riu de	STM	42°35'N	1°38'E	AN00	CH81	NK31-04

NAME	DESIG.	LAT.	LONG.	AREA CODE	UTM REF.	JOG 1501 SHEET NO.
Soplanàs, Riu de	STM	42°35'N	1°38'E	AN00	CH81	NK31-04
Soquer, Solà de	SLP	42°27'N	1°29'E	AN00	CH70	NK31-04
Sord, Clot	CRQ	42°36'N	1°39'E	AN00	CH81	NK31-04
Soriguer, Solana del	SLP	42°34'N	1°33'E	AN00	CH81	NK31-04
Soriguera, Riu de	STM	42°35'N	1°37'E	AN00	CH81	NK31-04
Sornàs	PPL	42°34'N	1°32'E	AN00	CH71	NK31-04
Sornàs, Clot de	RVN	42°34'N	1°33'E	AN00	CH81	NK31-04
Sornàs, Riu de	STM	42°34'N	1°32'E	AN00	CH71	NK31-04
Sorobilles, Pic de les	PK	42°34'N	1°32'E	AN00	CH71	NK31-04
Soronelles, Collada de les	PASS	42°32'N	1°29'E	AN00	CH81	NK31-04
Soronelles, Riu de les	STM	42°32'N	1°39'E	AN00	CH81	NK31-04
Sorteny	DIST	42°37'N	1°35'E	AN00	CH81	NK31-04
Sorteny, Marrades de	TRL	42°37'N	1°33'E	AN00	CH81	NK31-04
Sorteny, Pla de	UPLD	42°37'N	1°34'E	AN00	CH81	NK31-04
Sorteny, Riu de	STM	42°37'N	1°33'E	AN00	CH81	NK31-04
Sucarana, Borda del	HUTS	42°33'N	1°35'E	AN00	CH81	NK31-04
Sucarana, Canya de la	GRGE	42°36'N	1°30'E	AN00	CH71	NK31-04
Sucarana, Costa de la	SLP	42°36'N	1°30'E	AN00	CH71	NK31-04
Sucre, Font del	SPNG	42°31'N	1°28'E	AN00	CH70	NK31-04
Sudornar	SLP	42°35'N	1°27'E	AN00	CH71	NK31-04
Suriguera	SLP	42°35'N	1°37'E	AN00	CH81	NK31-04
<i>Suriguera, Riu de: see</i> Soriguera, Riu de	STM	42°35'N	1°37'E	AN00	CH81	NK31-04
<i>Suril, Pic de: see</i> Cubil, Pic Alt del	PK	42°32'N	1°40'E	AN00	CH81	NK31-04

NAME	DESIG.	LAT.	LONG.	AREA CODE	UTM REF.	JOG 1501 SHEET NO.
Tabanell, Bosc del	FRST	42°35'N	1°30'E	ANOO	CH71	NK31-04
Tabanell, Canal del	STM	42°34'N	1°31'E	ANOO	CH71	NK31-04
Tallada, Camí de la	TRL	42°29'N	1°34'E	ANOO	CH80	NK31-04
Tallada Nova, Bosc de la	FRST	42°35'N	1°29'E	ANOO	CH71	NK31-04
Tallades, Basers de les	CLF	42°30'N	1°28'E	ANOO	CH70	NK31-04
Tampuent, Roc del	RKL	42°35'N	1°29'E	ANOO	CH71	NK31-04
Tancada, Canal	STM	42°29'N	1°33'E	ANOO	CH80	NK31-04
Tàpia, Coll de la	PASS	42°28'N	1°29'E	ANOO	CH70	NK31-04
Tarter, Pont del	BDG	42°35'N	1°39'E	ANOO	CH81	NK31-04
Tartera Gran	LCTY	42°29'N	1°28'E	ANOO	CH70	NK31-04
Tarter Gran	LCTY	42°35'N	1°27'E	ANOO	CH71	NK31-04
Tarterosa, Bosc de la	FRST	42°36'N	1°39'E	ANOO	CH81	NK31-04
Tarterosa, Coma	RVN	42°29'N	1°27'E	ANOO	CH70	NK31-04
Taules, Font de les	SPNG	42°33'N	1°33'E	ANOO	CH81	NK31-04
Teix, Coma de	SLP	42°28'N	1°28'E	ANOO	CH70	NK31-04
Teix, Serra de [ANDORRA]; Sierra de Teix [SPAIN]	RDGE	42°28'N	1°28'E	ANOO	CH70	NK31-04
Teix, Sierra de: see Teix, Serra de	RDGE	42°28'N	1°28'E	ANOO	CH70	NK31-04
Teixó, Canal del	STM	42°33'N	1°30'E	ANOO	CH71	NK31-04
Terra Bogada	LCTY	42°28'N	1°30'E	ANOO	CH70	NK31-04
Terra del Pou	LCTY	42°28'N	1°29'E	ANOO	CH70	NK31-04
Terregalls	LCTY	42°30'N	1°31'E	ANOO	CH70	NK31-04
Terregalls, Clots dels	BSNH	42°37'N	1°37'E	ANOO	CH82	NK31-04
Terrer Roig	LCTY	42°35'N	1°27'E	ANOO	CH71	NK31-04
Terrer Roig, Canal del	STM	42°35'N	1°28'E	ANOO	CH71	NK31-04
Terres de Casamanya, Obaga de les	SLP	42°34'N	1°33'E	ANOO	CH81	NK31-04
Terres de Jacques	LCTY	42°34'N	1°37'E	ANOO	CH81	NK31-04
Terres del Solà	LCTY	42°33'N	1°33'E	ANOO	CH81	NK31-04
Terres del Torrent Pregó	LCTY	42°33'N	1°35'E	ANOO	CH81	NK31-04
Terres de Sant Miguel	LCTY	42°30'N	1°35'E	ANOO	CH80	NK31-04
Terres de Serra	LCTY	42°29'N	1°30'E	ANOO	CH70	NK31-04
Timbarro, Canal del	STM	42°30'N	1°28'E	ANOO	CH70	NK31-04
Tirader, Torrent del	STM	42°32'N	1°36'E	ANOO	CH80	NK31-04
Tolls de l'Olla	LCTY	42°28'N	1°34'E	ANOO	CH80	NK31-04
Tolls de l'Olla, Basera dels	CLF	42°29'N	1°27'E	ANOO	CH70	NK31-04
Tolse	HUTS	42°27'N	1°29'E	ANOO	CH70	NK31-04
Tolse, Bosc de	FRST	42°27'N	1°29'E	ANOO	CH70	NK31-04
Tolse, Cortals de	CRRL	42°27'N	1°29'E	ANOO	CH70	NK31-04
Tomàs, Molí del	ML	42°35'N	1°39'E	ANOO	CH81	NK31-04
Toni, Prat del	PTR	42°33'N	1°37'E	ANOO	CH81	NK31-04
Tora, Clots de la	RVN	42°28'N	1°35'E	ANOO	CH80	NK31-04
Tóra, Planell de la	UPLD	42°33'N	1°36'E	ANOO	CH81	NK31-04
Torner, Borda del	FRM	42°35'N	1°29'E	ANOO	CH71	NK31-04
Torradella, Canals de	STM	42°36'N	1°38'E	ANOO	CH81	NK31-04
Torradella, Obaga de	SLP	42°36'N	1°38'E	ANOO	CH81	NK31-04
Torradella, Pala de la	SLP	42°35'N	1°37'E	ANOO	CH81	NK31-04

NAME	DESIG.	LAT.	LONG.	AREA CODE	UTM REF.	JOG 1501 SHEET NO.
Torradella, Pic de	PK	42°36'N	1°37'E	AN00	CH81	NK31-04
Torrapuis	LCTY	42°32'N	1°32'E	AN00	CH71	NK31-04
Torre dels Soldats [ANDORRA]	PK	42°27'N	1°35'E	AN00	CH80	NK31-04
Torrent Cauber, Canal del	RVN	42°36'N	1°31'E	AN00	CH71	NK31-04
Torrent Forcat, Camí de	TRL	42°27'N	1°31'E	AN00	CH70	NK31-04
Torrentill	STM	42°28'N	1°30'E	AN00	CH70	NK31-04
Torrentinyà, Canal de	STM	42°27'N	1°30'E	AN00	CH70	NK31-04
Torrent Pregó, Canals de	STM	42°29'N	1°29'E	AN00	CH70	NK31-04
Torres, Prat d'en	PTR	42°36'N	1°31'E	AN00	CH71	NK31-04
Torrentinyà	LCTY	42°27'N	1°31'E	AN00	CH70	NK31-04
Tort, Torrent	STM	42°32'N	1°35'E	AN00	CH80	NK31-04
Torta, Canal	STM	42°32'N	1°32'E	AN00	CH71	NK31-04
Torta, Canal	STM	42°34'N	1°31'E	AN00	CH71	NK31-04
Tosa, Bosc de la	FRST	42°33'N	1°35'E	AN00	CH81	NK31-04
Tosa, Canal de la	STM	42°30'N	1°34'E	AN00	CH80	NK31-04
Tosa, Canals de la	RVN	42°35'N	1°42'E	AN00	CH91	NK31-04
Tosa, Planell de la	UPLD	42°32'N	1°27'E	AN00	CH71	NK31-04
Tosa de Caraup, Collada de la	SPUR	42°36'N	1°39'E	AN00	CH81	NK31-04
Tosa de Juclar, Pic de la	PK	42°36'N	1°43'E	AN00	CH91	NK31-04
Tosa de les Mussoles	LCTY	42°37'N	1°41'E	AN00	CH91	NK31-04
Tosa d'Entor, Cap de	PK	42°36'N	1°39'E	AN00	CH81	NK31-04
Tosa d'Incles	DIST	42°35'N	1°41'E	AN00	CH91	NK31-04
Tosca, Bosc de la	FRST	42°26'N	1°27'E	AN00	CH79	NK31-04
Tosquer, Bosc del	FRST	42°32'N	1°36'E	AN00	CH81	NK31-04
Tosquer, Bosc del	FRST	42°34'N	1°32'E	AN00	CH71	NK31-04
Tosquer, Canal del	STM	42°34'N	1°31'E	AN00	CH71	NK31-04
Tosquers	SLP	42°34'N	1°29'E	AN00	CH71	NK31-04
Tossal	LCTY	42°28'N	1°29'E	AN00	CH70	NK31-04
Tossal de les Poselles, Bosc del	FRST	42°32'N	1°30'E	AN00	CH71	NK31-04
Tossalet i Vinyals	LCTY	42°29'N	1°29'E	AN00	CH70	NK31-04
Tossal Gran	LCTY	42°29'N	1°29'E	AN00	CH70	NK31-04
Tossairoi, Torrent del	STM	42°28'N	1°31'E	AN00	CH70	NK31-04
Toves, Pla de les	UPLD	42°28'N	1°27'E	AN00	CH70	NK31-04
Traginers, Font dels	SPNG	42°26'N	1°31'E	AN00	CH79	NK31-04
Trava, Bosc de la	FRST	42°29'N	1°38'E	AN00	CH80	NK31-04
Trava, Canal de la	RVN	42°34'N	1°32'E	AN00	CH71	NK31-04
Trava, Coll de la	SPUR	42°29'N	1°28'E	AN00	CH70	NK31-04
Trava, Pleta de la	PTR	42°29'N	1°37'E	AN00	CH80	NK31-04
Travenc	LCTY	42°36'N	1°41'E	AN00	CH91	NK31-04
Trèmols, Canal dels	STM	42°30'N	1°29'E	AN00	CH70	NK31-04
Tres Corts, Bony de	SPUR	42°32'N	1°32'E	AN00	CH70	NK31-04
Tres Torrents, Clot de	RVN	42°32'N	1°32'E	AN00	CH71	NK31-04
Triatagne, Pic de: see Tristaina, Pic de	PK	42°39'N	1°30'E	AN00	CH72	NK31-04
Tristagne, Pic de: see Tristaina, Pic de	PK	42°39'N	1°30'E	AN00	CH72	NK31-04
Tri-Stagnes, Pic des: see Tristaina, Pic de	PK	42°39'N	1°30'E	AN00	CH72	NK31-04

NAME	DESIG	LAT	LONG	AREA CODE	UTM REF.	JOG 1501 SHEET NO
<i>Tristaina</i> : see Tristaina. Pic de	PK	42°39'N	1°30' E	AN00	CH72	NK31-04
Tristaina. Pic de [ANDORRA];						
Pic de Tristagne [FRANCE]	PK	42°39'N	1°30'E	AN00	CH72	NK31-04
Tristaina. Riu de	STM	42°37'N	1°33'E	AN00	CH81	NK31-04
Tristaina. Serra de [ANDORRA]	RDGE	42°39'N	1°29'E	AN00	CH72	NK31-04
<i>Truila</i> . <i>Tosal de la</i> : see Monturull, Pic de	PK	42°28'N	1°35'E	AN00	CH80	NK31-04
Truites. Estany de les	LK	42°35'N	1°27'E	AN00	CH71	NK31-04
Tudó. Font del	SPNG	42°36'N	1°32'E	AN00	CH70	NK31-04
Turer. Coll de	PK	42°34'N	1°28'E	AN00	CH71	NK31-04
Tut. Roca del	RKL	42°33'N	1°28'E	AN00	CH71	NK31-04
Tuta. Coça de la	CAVE	42°29'N	1°27'E	AN00	CH70	NK31-04
Tuta. Obaga de la	SLP	42°29'N	1°27'E	AN00	CH70	NK31-04

NAME	DESIG.	LAT.	LONG.	AREA CODE	UTM REF.	JOG 1501 SHEET NO.
U'ina, Serrat de la	RDGE	42°34'N	1°31'E	AN00	CH71	NK31-04
Urina, Riu d'	STM	42°34'N	1°35'E	AN00	CH81	NK31-04

NAME	DESIG	LAT	LONG.	AREA CODE	UTM REF.	JOG 1501 SHEET NO.
Vaca Morta	LCTY	42 34'N	1 46'E	AN00	CH91	NK31-04
<i>Valcibera, Coll de: see</i>						
Vall Civera, Port de	PASS	42 29'N	1 40'E	AN00	CH80	NK31-04
Val del Riu, Estany de la	LKS	42 36'N	1 36'E	AN00	CH81	NK31-04
<i>Valira, Riu: see Valira, Riu</i>	STM	42 21'N	1 27'E	AN00	CG79	NK31-04
Valira, Riu [ANDORRA]; Riu Valira [SPAIN]	STM	42 21'N	1 27'E	AN00	CH79	NK31-04
<i>Valira del Nord: see</i>						
Valira del Nord, Riu	STM	42 31'N	1 32'E	AN00	CH70	NK31-04
Valira del Nord, Riu	STM	42 31'N	1 32'E	AN00	CH70	NK31-04
<i>Valira del Nord, Riu: see</i>						
Valira del Nord, Riu	STM	42 31'N	1 32'E	AN00	CH70	NK31-04
<i>Valira del Norte: see</i>						
Valira del Nord, Riu	STM	42 31'N	1 32'E	AN00	CH70	NK31-04
<i>Valira d'Ordino, Riu: see</i>						
Valira del Nord, Riu	STM	42 31'N	1 32'E	AN00	CH70	NK31-04
Valira d'Orient, Riu	STM	42 31'N	1 32'E	AN00	CH70	NK31-04
Vall, Obac de la	SLP	42 28'N	1 30'E	AN00	CH70	NK31-04
<i>Vall Civera, Collado de: see</i>						
Vall Civera, Port de	PASS	42 29'N	1 40'E	AN00	CH80	NK31-04
<i>Vall Civera, Coll de: see</i>						
Vall Civera, Port de	PASS	42 29'N	1 40'E	AN00	CH80	NK31-04
Vall Civera, Port de [ANDORRA]; Coll de Vall Civera [SPAIN]	PASS	42 29'N	1 40'E	AN00	CH80	NK31-04
Vall del Riu	DIST	42 36'N	1 36'E	AN00	CH81	NK31-04
Vali del Riu, Bosc de la	FRST	42 35'N	1 37'E	AN00	CH81	NK31-04
Vall del Riu, Cami de la	TRL	42 35'N	1 38'E	AN00	CH81	NK31-04
Vall del Riu, Canals de la	RVN	42 35'N	1 36'E	AN00	CH81	NK31-04
Vall del Riu, Cascada de la	FLLS	42 34'N	1 37'E	AN00	CH81	NK31-04
Vall del Riu, Estany Gran de la	LK	42 36'N	1 35'E	AN00	CH81	NK31-04
Vall del Riu, Riu de la	STM	42 34'N	1 37'E	AN00	CH81	NK31-04
Vall de Soldeu	LCTY	42 33'N	1 41'E	AN00	CH91	NK31-04
Vall d'Incles	LCTY	42 35'N	1 41'E	AN00	CH91	NK31-04
Valls de la Coma	LCTY	42 36'N	1 38'E	AN00	CH81	NK31-04
Vaques, Collada de les	PASS	42 34'N	1 34'E	AN00	CH81	NK31-04
Vaquer, Roc del	CLF	42 38'N	1 29'E	AN00	CH72	NK31-04
Vaques, Pas de les	PASS	42 35'N	1 42'E	AN00	CH91	NK31-04
Vaques, Portella de les	PASS	42 34'N	1 27'E	AN00	CH71	NK31-04
Varilles, Coma de	VAL	42 38'N	1 32'E	AN00	CH72	NK31-04
Veces, Canal de les	STM	42 31'N	1 31'E	AN00	CH70	NK31-04
Veda del Castellar	DIST	42 38'N	1 31'E	AN00	CH72	NK31-04
Veda de Sorteny	LCTY	42 37'N	1 33'E	AN00	CH82	NK31-04
Vedat, Planades del	UPLD	42 32'N	1 30'E	AN00	CH71	NK31-04
Vedat, Serra del	RDGF	42 28'N	1 29'E	AN00	CH70	NK31-04
Vedat de Coll de les Cases	LCTY	42 34'N	1 30'E	AN00	CH71	NK31-04
Vedat dels Plans	DIST	42 32'N	1 30'E	AN00	CH71	NK31-04
Vedat del Neig	LCTY	42 34'N	1 29'E	AN00	CH71	NK31-04
Vedeller, Bancal	TRL	42 36'N	1 28'E	AN00	CH71	NK31-04
Vell, Port [ANDORRA]; Port Negre del Pallars [SPAIN]	PASS	42 34'N	1 27'E	AN00	CH71	NK31-04

NAME	DESIG	LAT	LONG	AREA CODE	UTM REF.	UIG 1501 SHEET NO
Vell, Port	PASS	42 39'N	1 33'E	AN00	CH82	NK31-04
Vell, Solà	SLP	42 28'N	1 29'E	AN00	CH70	NK31-04
Vella, Pleta	PTR	42 31'N	1 37'E	AN00	CH80	NK31-04
Vellatocina, Bony de	PK	42 37'N	1 30'E	AN00	CH71	NK31-04
Ventader, Serrat de	MT	42 29'N	1 26'E	AN00	CH70	NK31-04
Verda, Costa	SLP	42 29'N	1 34'E	AN00	CH80	NK31-04
Verda, Costa	SLP	42 29'N	1 40'E	AN00	CH80	NK31-04
Verda, Font	SPNG	42 33'N	1 34'E	AN00	CH81	NK31-04
Vi, Font del	SPNG	42 31'N	1 29'E	AN00	CH70	NK31-04
Vial del Cardaire	LCTY	42 34'N	1 30'E	AN00	CH71	NK31-04
Viàs, Pla de	UPLD	42 35'N	1 40'E	AN00	CH91	NK31-04
Vicenç, Basers de	CLF	42 29'N	1 29'E	AN00	CH70	NK31-04
Vila	PPL	42 32'N	1 34'E	AN00	CH70	NK31-04
Vila, Torrent de	STM	42 32'N	1 34'E	AN00	CH81	NK31-04
Villar, Bosc de	FRST	42 36'N	1 33'E	AN00	CH81	NK31-04
Vinya, Canal de la	STM	42 31'N	1 31'E	AN00	CH70	NK31-04
Vinya, Roc de la	RKL	42 32'N	1 34'E	AN00	CH80	NK31-04
Visanceny: see Visanseny	LCTY	42 34'N	1 37'E	AN00	CH81	NK31-04
Visanseny	LCTY	42 34'N	1 37'E	AN00	CH81	NK31-04
Vista, Coll de [ANDORRA, SPAIN]	PASS	42 29'N	1 26'E	AN00	CH70	NK31-04
Vista, Coll de	SPUR	42 28'N	1 35'E	AN00	CH90	NK31-04
Vista, Obaga de	SLP	42 29'N	1 27'E	AN00	CH70	NK31-04
Vista, Roc de	RKL	42 30'N	1 29'E	AN00	CH70	NK31-04
Vives, Fonts	SPNG	42 30'N	1 34'E	AN00	CH80	NK31-04
Vivesarri: see Bixessarri	PPL	42 29'N	1 28'E	AN00	CH70	NK31-04

NAME	DESIG	LAT.	LONG.	AREA CODE	UTM REF	JOG 1501 SHEET NO.
Xeig, Collada del	PK	42 34'N	1 29'E	AN00	CH71	NK31-04
Xeig, Roc del	RKL	42 34'N	1 29'E	AN00	CH71	NK31-04
Xic, Pas del	TRL	42 30'N	1 35'E	AN00	CH80	NK31-04
Xic, Riu	STM	42 34'N	1 41'E	AN00	CH91	NK31-04
Xixerella	PPL	42 33'N	1 29'E	AN00	CH71	NK31-04
Xixerella	DIST	42 33'N	1 29'E	AN00	CH71	NK31-04
Xona, Font de la	SPNG	42 33'N	1 27'E	AN00	CH71	NK31-04
Xurius, Costa de	SLP	42 30'N	1 29'E	AN00	CH70	NK31-04