U.S. ARMY Special Advisory Group

(Name and address of requesting agency)

EGBA 7937/3
11 Aug 64
20.7.64

Date: _____

Berlin Document Center,
U.S. Mission Berlin
APO 742, U.S. Forces

It is requested that your records on the following named person be checked:

Name: DREXLER, Oskar 126672C
Place of birth: Nuernberg
Date of birth: 9 March 1911
Occupation:
Present address:
Other information:

It is understood that the requested information will be supplied at cost to this organization, and that payment will be made when billing is received.

(Telephone No.) (Signature)

(This space will be filled in by the Berlin Document Center)

	Pos.	Neg.		Pos.	Neg.		Pos.	Neg.
1. NSDAP Master File			7. SA			13. NS-Lehrerbund		
2. Applications			8. OPG			14. Reichsaerztekammer		
3. PK			9. RWA			15. Party Census		
4. SS Officers			10. EWZ			16.		
5. RUSHA			11. Kulturkammer			17.		
6. Other SS Records			12. Volksgerichtshof			18.		

For explanation of abbreviations and terms, see other side.

NSDAP Master File, SS Officers File and SS RuSHA:

DREXLER, Oskar
Born: March 9, 1911 at Nuernberg
Occupation: SS-Fuehrer, formerly pastry cook

See also attached copies of documents.

Encl.: 110 photocopies (96)

DECLASSIFIED AND RELEASED BY
CENTRAL INTELLIGENCE AGENCY
SOURCES METHODS EXEMPTION 3B2B
NAZI WAR CRIMES DISCLOSURE ACT
DATE 2001 2006

Lucille M. Petterson

Lucille M. Petterson
Director
Berlin Document Center

20.7.64 GS COPY

NAME:	DREXLER, Oskar
Doc.Date:	20 July 1964
SUBJECT:	BDC and RuSha file on DREXLER
COMMENTS:	73-page German officer's personnel file.
DECISION: (O'Steen, 3-16-01)	RELEASE-AS-SANITIZED

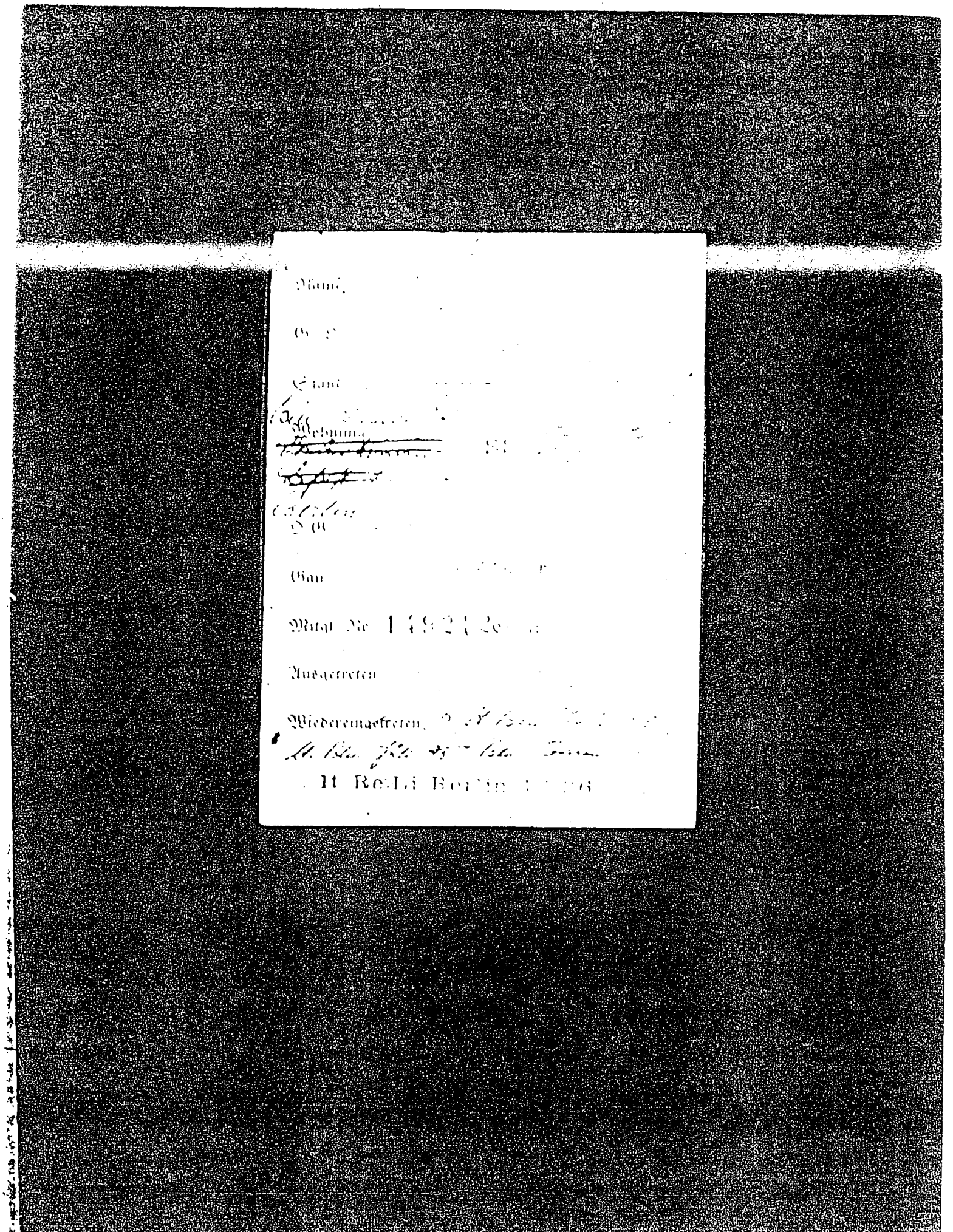

Name

Gau

Stand

Wohnung

Gau

Mitgl. Nr. 1 4 9 2 1 2 [illegible]

Ausgetreten

Wiedereingetreten

[illegible]

11 Re-Li Berlin [illegible]

EGBA - 77937/03

Listen-Kenn-Nummer: 01-1557

Gebührnis-Karte

1. Name: Drexler
2. Vorname: Oskar
3. Dienstgrad: H'Stuf
4. Geb.Datum: 9.3.11.
5. Ledig: Verw.: 29.10.38
6. Beförderungen:
   am 1.7.40 zu H'Stuf
   am 30.1.43 zu Hubaf
   am 21.6.44 zu Hubaf
   am zu
   am zu
7. Diensteintritt: 8.7.33
8. B.D.A.: ~~1.7.40~~ ~~1.1.43~~ 16.44
9. Bes.Gruppe - Stufe: ~~C 8 2 c~~ Hc
   H f i H, b ~~b/a~~

10. Dienstl. Wohnsitz: Berlin
11. Fam. Wohnsitz: "
12. Ortsklasse: 35
13. Gefallen am:
    Verstorben am:
    Vermißt am:
    Entlassen am:
14. Versetzt zum Feldheer:
    Erf.Heer:
15. Steuerkarte: ja
16. Steuerfrei:

17. Kinderzuschläge für (Vorname, bei unehel. Kindern auch Zuname)
    1. geb. 29.1.40
    2. geb.
    3. geb.
    4. geb.
    5. geb.
    6. geb.
    7. geb.
    8. geb.
    9. geb.
    10. geb.
    11. geb.
    12. geb.
    Veränderungen in Kinderzuschlägen:

18. Überweisungsanschrift: Bank — Postscheck — Post
    ab: Dre. Blr. 40.
    ab:
    ab:
    ab:

Erläuterungen
der umseitigen Gebührnisberechnungen

Spalte 3:	Spalte 4: am 30.1.43 zum Hubaf bef.	Spalte 5:	Spalte 6: Hubaf bef.
Spalte 7:	Spalte 8:	Spalte 9:	Spalte 10:
Spalte 11:	Spalte 12:	Spalte 13:	Spalte 14:

Gebührnis-Karte

Bean-Nummer: 5537

Besoldungs-Nummer: 1616

Drexler Oskar	10. Dienstl. Wohnsitz: Berlin	17. Kinderzuschläge für (Vorname, bei unehel. Kindern auch Zuname)	18. Überweisungsanschriften: Bank — Postscheck — Postanschrift
...: H'Stuf	11. Fam. Wohnsitz: "	1. Wilhelm geb. 29.1.40	ab: Dresdner Bln. Nto. 2272
...: 9.5.11.	12. Ortsklasse: 33	2. geb.	
Verh.: 29.10.		3. geb.	
Gesch.:	13. Gefallen am:	4. geb.	
...ungen: ...40 zum H'Stuf	Verstorben am:	5. geb.	ab:
1.43 zum Rubaf	Vermißt am:	6. geb.	
6.44 zum Rubaf	Entlassen am:	7. geb.	
zum	14. Versetzt zum	8. geb.	ab:
zum	Feldheer:	9. geb.	
...: 3.7.33		10. geb.	
~~2.7.40~~ ~~1.1.43~~	Ers.-Heer:	11. geb.	
	15. Steuerkarte: Ja	12. geb.	ab:
...-Stufe: ~~C 8 2 e~~	16. Steuerfrei:	Veränderungen in Kinderzuschlägen:	
H. b ~~b/a~~			

Erläuterungen
der umseitigen Gebührnisberechnungen

Spalte 4: Am 30 1.43 zum Rubaf bef.	Spalte 5:	Spalte 6: Am 1.1.43 zum Rubaf bef.
Spalte 8:	Spalte 9:	Spalte 10:
Spalte 12:	Spalte 13:	Spalte 14:

EGBA - 7

1	2	3	4	5	6	7	8	9	10	11	12	13	14
Zahlenfeld der Lohnkarte	Zahlungszeitraum / Zahlungsbezeichnung	von 1.11.43 bis 30.11.43 LG	von 1.1.44 bis 31.5.44 NB	von 1.6.44 bis 31.8.44 LG	von 1.6.44 bis 30.9.44 NB	von 1.10.44 bis NOV 1944 LG	von 1.1.45 DEZ 1944 bis 18.2.45 LG	von 1.3.45. bis LG	von bis	von bis	von bis	von bis	von bis
—	Einkommen	823 78	1.334 05	734 35	1390 83	956 77							
—	Kinderzuschlag	20 -	20 -	20 -	20 -	20 -							
—	= Jahr												
—	Dienstelnk...men (Frieden)	643 78	1.134 05	734 35	1410 83	956 77							
—	ab: Ausgle...betrag EWGG	37 39	17 04	44 77	83 44	56 49							
—	ab: F.U. un...herz. Gebührnisse												
—	Dienstelnk...men (Krieg)	605 79	1119 99	730 63	1367 39	900 28							
—	per Einteilung ab:												
—	des Steuerpflicht. ab:												
—	Ehegattenzuschlag pa:												
—	Steuerpfl...ges Einkommen	605 79		730 63			627 -	690 -					
10	Dienstelnk...men (Krieg)	605 79											
11	Lohnsteuer	51 31	211 30	173 39	450 90	443 80							
12	W.K.M.	5 70			9 90	9 90							
13	Pflichtbeit...	10 -	11 -	11 -	18 -	18 -	15 -	15 -					
14	Gehaltsab...	5 -	11 -	11 -	16 -	16 -	10 -	20 -					
15	Notabgabe												
16	Ostmark-Ausgl...												
17	V...und 21												
18	Durchlaufende Bezüge												
19	Durchlauf. Ehegattenzuschlag SS												
20	Kinderzuschl...						22 -	25 -					
—	Summe der Abzüge	172 61	233 30	136 39	494 80	487 70	652 -	655 -					
21	Auszahlungsbetrag A	58 9 [illegible]	946 69	591 33	-	469 [illegible]							
22	Auszahlungsbetrag B	503 70	- -	523 43	1032 64	[illegible]	1304	1310 -					
—	festgestellt:	Schmidt SA-Obersturmführer	[illegible]	[illegible]	[illegible]	[illegible]	SA-Stuba.	Lange SA-Stuba.					
—													

EGBA - 77937/03

3	4	5	6	7	8	9	10	11	12	13	14	15
zeitraum	von 1.11.43 bis 30.4.45	von 1.45 bis 15.5.45	von 16.5.45 bis 31.8.44	von 1.9.44 bis 30.4.44	von 1.10.44 bis 31.12.44	von DEZ 44 bis 12.2.45	von 1.3.45. bis	von bis	von bis	von bis	von bis	von bis	Bemerkungen
bezeichnung	LG	NB	LG	NB	LG	LG	LG						
	823 18	134 05	741 32	1990 82	476 12								Bis 31. 3. 44
	20 -	20 -	20 -	20 -	20 -								Kzm 131,-
= Zulage													Pl.-Abg. aus Charkow
amen (Frieden)	643 18	454 05	745 32	1410 82	456 12								Bis 31. 12. 44
sbetrag EWGG	37 39	11 04	42 72	83 44	42 40								1/4 127,-
Übers. Gebührnisse													
amen (Krieg)	825 79	139 99	320 63	1367 39	476 32								
eb:													
n eb:													
pf:													
ues Einkommen	825 79		320 63			617 -	690 -						
amen (Krieg)	805 79												
	51 31	211 30	107 39	450 99	163 80								
	5 71		1 50	9 90	9 90								
	18 -	11 -	11 -	18 -	18 -	15 -	15 -						
	5 -	11 -	11 -	16 -	16 -	20 -	20 -						
		-		-		-	-						
						35 -	35 -						Abteilung
Zulage	154 -	233 30	136 39	2490 69	1170 -	652 -	655 -						1. Rate 600.-
sbetrag A	589 -	94 69	594 33	-	1170 -								2. Rate 310.-
sbetrag B	563 71	- -	523 43	1019 64	1170 -	1304 -	1310 -						
festgestellt:		Oberfeldwebel											Abzeichnung mit voller Unterschrift, Dienstgrad und Datum
		Kriegsgefangener											

EGBA - 77937/03

Leibstandarte SS Adolf Hitler Berlin-Lichterfelde, den 23.8.1939
SS-Pflegestelle Az 10 k/ 16.6.38.

An den Chef
des Rasse- und Siedlungs-Hauptamtes SS
Sippenamt
[illegible]
Hedemannstrasse 24

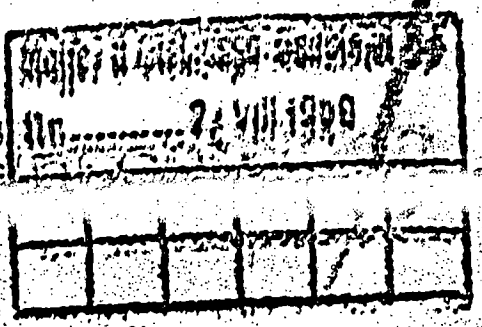

Betrifft: Verlobungs- und Heiratsgesuch des SS-Obersturmführers Oskar Drexler, 9.Sturm, VB 70 053.

Bezug: RFSS-Genehmigung vom 29.7.38.

Die Leibstandarte SS Adolf Hitler meldet dem Chef des Rasse- und Siedlungs-Hauptamtes SS, daß der obige SS-Angehörige mit Wirkung vom 15.6.1939 aus der LSSAH entlassen wurde.
Neue Anschrift: SS-Artilleriestandarte Jüterbog, I./Abteilung
Neue SS-Einheit: SS-Artilleriestandarte Jüterbog.

Der Leiter der SS-Pflegestelle
a.B.

SS-Oberscharführer.

EGBA - 77937/03

SS-Lazarettabteilung
Bayrischzell

Bayrischzell, 7.Dez.1943
Oberbayern

Betr.: Kurverlängerung des SS-Sturmbannführer Oskar
D r e x l e r

An das
SS-Art.Ausb.u.Ers.Rgt.
[illegible]

Der leitende Arzt der SS-Lazarett-Abtl. Bayrischzell teilt mit, dass die Kur für den Obengenannten um 8 Tage verlängert wurde. B. wird voraussichtlich am 15.Dez.1943 zur Entlassung kommen.

SS-Sturmbannführer
u. leitender Arzt

EG BA - 77937/03

R. u. S.-Fragebogen

(Von Frauen sinngemäß auszufüllen.)

Name und Vorname des SS-Angehörigen, der für sich oder seine Braut oder Ehefrau den Fragebogen einreicht: Oskar Drexler

Dienstgrad: SS-Oberstuf. SS-Nr. 2877

70057

Name (leserlich schreiben): Drexler, Oskar

in SS seit 1. Juli 1930 Dienstgrad: Obersturmführer SS-Einheit: LSSAH

in SA von — bis —, in HJ von — bis —

Mitglieds-Nummer in Partei: 149 212 in SS: 2877

geb. am 9. März 1911 zu Nürnberg Kreis: —

Land: jetzt Alter: 27 Jahre Glaubensbekenntnis: gg.

Jetziger Wohnsitz: Bln-Lichterfelde Wohnung: Leibstandartenweg 44

Beruf und Berufsstellung: SS-Obersturmführer

Wird öffentliche Unterstützung in Anspruch genommen? —

Liegt Berufswechsel vor? —

Außerberufliche Fertigkeiten und Berechtigungsscheine (z. B. Führerschein, Sportabzeichen, Sportauszeichnung):
Führerschein Klasse I u. II. SA-Sportabzeichen, Reichssportabzeichen

Staatsangehörigkeit: deutsch

Ehrenamtliche Tätigkeit: —

Dienst im alten Heer: Truppe von bis

Freikorps . . . . von bis

Reichswehr . . . von bis

Schutzpolizei . . . von bis

Neue Wehrmacht von bis

Letzter Dienstgrad: —

Frontkämpfer: — bis —; verwundet: —

Orden und Ehrenabzeichen, einschl. Rettungsmedaille: —

Personenstand (ledig, verwitwet, geschieden — seit wann): ledig

Welcher Konfession ist der Antragsteller? gottgläubig die zukünftige Braut (Ehefrau)? evang.
(Als Konfession wird auch außer dem herkömmlichen jedes andere gottgläubige Bekenntnis angesehen.)

Ist neben der standesamtlichen Trauung eine kirchliche Trauung vorgesehen? Ja — ~~nein.~~
Hat neben der standesamtlichen Trauung eine kirchliche Trauung stattgefunden? Ja — nein.

Gegebenenfalls nach welcher konfessionellen Form? evang.

Ist Ehestands-Darlehen beantragt worden? Ja — nein.

Sip. Nr. [illegible]

Name (leserlich schreiben): Drexler, Oskar

in SS seit 1. Juli 1930 Dienstgrad: Obersturmführer SS-Einheit: LSSAH

in SA von — bis —, in HJ von — bis —

Mitglieds-Nummer in Partei: 149 212 in SS: 2877

geb. am 9. März 1911 zu Nürnberg Kreis: —

27 Jul

Jetziger Wohnsitz: Ohn-Lichterfelde Wohnung: Leibstandartenweg 44

Beruf und Berufsstellung: SS-Obersturmführer

Wird öffentliche Unterstützung in Anspruch genommen? —

Liegt Berufswechsel vor? —

Außerberufliche Fertigkeiten und Berechtigungsscheine (z. B. Führerschein, Sportabzeichen, Sportauszeichnung):
Führerschein Klasse I u. II. SA-Sportabzeichen, Reichssportabzeichen

Staatsangehörigkeit: deutsch

Ehrenamtliche Tätigkeit: —

Dienst im alten Heer: Truppe ..... von ..... bis .....

Freikorps .... von ..... bis .....

Reichswehr ... . von ..... bis .....

Schutzpolizei ... . von ..... bis .....

Neue Wehrmacht ..... von ..... bis .....

Letzter Dienstgrad: —

Frontkämpfer: — bis —; verwundet: —

Orden und Ehrenabzeichen, einschl. Rettungsmedaille: —

Personenstand (ledig, verwitwet, geschieden — seit wann): ledig

Welcher Konfession ist der Antragsteller? gottgläubig die zukünftige Braut (Ehefrau)? wang.
(Als Konfession wird auch außer dem herkömmlichen jedes andere gottgläubige Bekenntnis angesehen.)

Ist neben der standesamtlichen Trauung eine kirchliche Trauung vorgesehen? Ja — ~~nein.~~
Hat neben der standesamtlichen Trauung eine kirchliche Trauung stattgefunden? Ja — nein.

Gegebenenfalls nach welcher konfessionellen Form? wang.

Ist Ehestands-Darlehen beantragt worden? Ja — nein.

Bei welcher Behörde (genaue Anschrift)? .....

Wann wurde der Antrag gestellt? .....

Wurde das Ehestands-Darlehen bewilligt? Ja — nein.

Soll das Ehestandsdarlehen beantragt werden? Ja — ~~nein.~~

Bei welcher Behörde (genaue Anschrift)? .....

SSV R 7 SS-Vordruckverlag W. F. Mayr, Miesbach (Bayer. Hochland)

EG BA - 77937/03

Lebenslauf:

(Ausführlich und eigenhändig mit Tinte geschrieben.)

Ich, Oskar Drepler, wurde am 9. März 1911 als 1. Sohn des Mechanikermeisters Konrad Drepler und seiner Ehefrau Paula geb. Schäfer in Nürnberg [illegible] Volksschule. Nach 4 Jahren wechselte ich in die Realschule II in Nürnberg und besuchte diese 4 Klassen mit Erfolg. Mit 14 Jahren kam ich in die Lehre, um das Konditorhandwerk zu erlernen. Nach 3½ jähriger Lehrzeit ging ich in die Fremde und arbeitete in Hanau, Meiningen und zuletzt in Nürnberg als Konditorgeselle bis 1933. Im Januar 1933 wurde ich dann arbeitslos.

Im Jahre 1929 bin ich in Nürnberg in die N.S.D.A.P. und gleichzeitig in die Schutzstaffel eingetreten. Nach einer halbjährigen Probezeit in der S.S. wurde ich dann im August 1930 als S.S.-Mann aufgenommen. 1932 wurde ich zum SS-Unterscharführer befördert und dann im Mai 1933 zur Leibstandarte SS Adolf Hitler kommandiert. 1935 wurde ich nach dem Besuch zweier Unterführerlehrgänge zum Hauptscharführer befördert und als solcher vom Kradschützensturm zum I.G.-Sturm versetzt. Dort führte ich einen Zug und wurde am 19. November 1935 zum Untersturmführer befördert. Als Führer eines I.G.-Zuges besuchte ich insgesamt 4 Monate die Infanterieschule in Döberitz. Am 7. Sept. 1937 wurde ich zum SS-Obersturmführer befördert. Seit August 1937 bin ich nun in der 9. Kompanie tätig.

Oskar Drepler
SS-Obersturmführer.

201- 15 791

EGBA 777 13

SECRET (When Filled In)

PHOTO MOUNTING SHEET

NOTE

THE ORIGINAL OF THIS PHOTOGRAPH(S) CAN BE OBTAINED BY CALLING IP/FILES

DREXLER, OSKAR

SECRET (When Filled In)

FORM 3768

EZ IMPDET

EGBA- 77937/03

Nr. 2 Name des leiblichen Vaters: Ziegler Vorname: Ernst
Beruf: Maschinenmeister Jetziges Alter: 56 Jhr. Sterbealter: /
Todesursache: /
Ueberstandene Krankheiten: /

Nr. 3 Geburtsname der Mutter: Scheffer Vorname: Paula Gertrud
Jetziges Alter: 53 Jahre Sterbealter: /
Todesursache: /
Ueberstandene Krankheiten: Unterleibsoperation

Nr. 4 Großvater väterl. Name: Ziegler Vorname: Friedrich
Beruf: Lagerhalter Jetziges Alter: Sterbealter: 57 Jahre
Todesursache: Altersschwäche (Herzen)
Ueberstandene Krankheiten:

Nr. 5 Großmutter väterl. Name: verw. Großberndtel Vorname: Barbara, Maria
Jetziges Alter: / Sterbealter: 60 Jhr.
Todesursache: Unfall, Von einem Auto angefahren und auf einen Zaun geworfen
Ueberstandene Krankheiten: / Verletzungen an Lungen.

Nr. 6 Großvater mütterl. Name: Scheffer Vorname: Karl, Eduard
Beruf: Hausmeister Jetziges Alter: / Sterbealter: 81 Jhr.
Todesursache: Altersschwäche
Ueberstandene Krankheiten: Nierenentzündung

Nr. 7 Großmutter mütterl. Name: verw. Lichtmann Vorname: Sophie, Barbara
Jetziges Alter: / Sterbealter: 39 Jhr.
Todesursache: Lungenentzündung
Ueberstandene Krankheiten: /

a) Ich versichere hiermit, daß ich vorstehende Angaben nach bestem Wissen und Gewissen gemacht habe.
b) Ich bin mir bewußt, daß wissentlich falsche Angaben den Ausschluß aus der H nach sich ziehen.

Berlin-Lichtenfelde, den 22. Juni 1938
(Ort) (Datum)

Ueberstandene Krankheiten: —

Nr. 3 Geburtsnamen der Mutter: Schäfer Vorname: Paula Hedwig
Jetziges Alter: 53 Jahre Sterbealter: —
Todesursache: —
Ueberstandene Krankheiten: Unterleibsoperation

Beruf: Lagerhalter Jetziges Alter: Sterbealter: 57 Jahre
Todesursache: Altersschwäche (Grippe)
Ueberstandene Krankheiten:

Nr. 5. Großmutter väterl. Name: geb. Guckermantel Vorname: Barbara, Maria
Jetziges Alter: — Sterbealter: 60 Jhr
Todesursache: Unfall, Von einem Auto angefahren u. nach einem Jahr den Verletzungen erlegen.
Ueberstandene Krankheiten: —

Nr. 6 Großvater mütterl. Name: Schäfer Vorname: Karl, Erhard
Beruf: Schneidermeister Jetziges Alter: — Sterbealter: 81 Jhr.
Todesursache: Altersschwäche
Ueberstandene Krankheiten: Nierenerkrankung

Nr. 7 Großmutter mütterl. Name: geb. Birkmann Vorname: Sophie, Barbara
Jetziges Alter: — Sterbealter: 39 Jhr
Todesursache: Lungenentzündung
Ueberstandene Krankheiten: —

a) Ich versichere hiermit, daß ich vorstehende Angaben nach bestem Wissen und Gewissen gemacht habe.
b) Ich bin mir bewußt, daß wissentlich falsche Angaben den Ausschluß aus der SS nach sich ziehen.

Berlin - Lichterfelde (Ort), den 22. Juni (Datum) 1938

Drexler, Oskar, Ostuf. (Unterschrift)

Die Unterschrift der zukünftigen Ehefrau bezieht sich nur auf Punkt a

Heftrand

EGBA - 77937/03

Bln-Lichterfelde, am 16.6.38

An den

70053

Berlin SW 68
Hedemannstr. 23/24

Der Unterzeichnete bittet um Uebersendung der Vordrucke zu einem Verlobungs- und Heirats-Gesuch und teilt nachstehende 7 Postanschriften mit:

1. Drexler, Oskar, Berlin-Lichterfelde, Leibstadartenweg 44
(Vor- und Zuname des Antragstellers) (Wohnort) (Straße und Hausnummer)

SS-Obersturmführer 28 77 9. Sturm 9.3.1911
(Dienstgrad) (SS-Nr.) (SS-Einheit) (Geburtsdatum)

2. SS-Hauptsturmführer Mauersberg, 9.LSSAH
(Dienstgrad, Name und genaue Anschrift des Führers der Einheit)

3. Roßbach, Helene, 31.12.1908, Bln W 30, Landhuter-Str. 8
(Name, Geburtstag und genaue Anschrift der zukünftigen Braut)

4. a) SS-Hauptsturmführer Dr. Jatzlauk, III/LSSAH
(Dienstgrad, Name und genaue Anschrift des SS-Arztes für den Antragsteller)

b) SS-Arzt Dr. Renteln, Berlin SW 61, Großbeeren-Str. 78
(Dienstgrad, Name und genaue Anschrift des SS-Arztes für die zukünftige Braut)

5. a) SS-Obersturmführer Lorenz, 13.LSSAH

b) SS-Obersturmführer Hansen, 12. LSSAH
(Name und genaue Anschrift von zwei Bürgen für die zukünftige Braut)

6. Erfolgt kirchliche Trauung? nein

7. Nach welcher Konfession? ---

8. Welcher Konfession ist der Antragsteller? SS.; die Braut? ev.
(Als Konfession wird auch außer den herkömmlichen jedes andere gottgläubige Bekenntnis angesehen)

9. Meinen unmittelbaren Vorgesetzten habe ich gemeldet, daß ich ein Verlobungs- und Heirats-Gesuch an das R.- u. S.-Hauptamt SS eingereicht habe.

16. 6. 38.

Oskar Drexler
(Vor- und Zuname)

Reichsführer-SS, Rasse- und Siedlungshauptamt

Berlin SW 68
Hedemannstr. 23/24

Der Unterzeichnete bittet um Uebersendung der Vordrucke zu einem Verlobungs- und Heirats-Gesuch und teilt nachstehende 7 Postanschriften mit:

1. D r e x l e r, Oskar, Berlin-Lichterfelde, Leibsta darrenweg 44
(Vor- und Zuname des Antragstellers) (Wohnort) (Straße und Hausnummer)

SS-Obersturmführer 28 27 9. Sturm 9.3.1911
(Dienstgrad) (SS-Nr.) (SS-Einheit) (Geburtsdatum)

2. SS-Hauptsturmführer Mauersberg, 9.LSSAH
(Dienstgrad, Name und genaue Anschrift des Führers der Einheit)

3. R o ß b a c h, Helene, 31.12.1908, Bln W 30, Landhuter-Str. 8
(Name, Geburtstag und genaue Anschrift der zukünftigen Braut)

4. a) SS-Hauptsturmführer Dr. Jatzlauk, III/LSSAH
(Dienstgrad, Name und genaue Anschrift des SS-Arztes für den Antragsteller)

b) SS-Arzt Dr. Renteln, Berlin SW 61, Großbeeren-Str. 78
(Dienstgrad, Name und genaue Anschrift des SS-Arztes für die zukünftige Braut)

5. a) SS-Obersturmführer Lorenz, 13.LSSAH

b) SS-Obersturmführer Hansen, 12. LSSAH
(Name und genaue Anschrift von zwei Bürgen für die zukünftige Braut)

6. Erfolgt kirchliche Trauung? nein

7. Nach welcher Konfession? ---

8. Welcher Konfession ist der Antragsteller? SS.; die Braut? cv.
(Als Konfession wird auch außer den herkömmlichen jedes andere gottgläubige Bekenntnis angesehen)

9. Meinen unmittelbaren Vorgesetzten habe ich gemeldet, daß ich ein Verlobungs- und Heirats-Gesuch an das R.- u. S.-Hauptamt-SS eingereicht habe.

16. 6. 38.

Verh. ausgeh. 22.

Oskar Drexler
(Vor- und Zuname)

Unterschrift:

SS. Obersturmführer.
(Dienstgrad, Einheit)

(Deutlich schreiben, möglichst Schreibmaschine benutzen!)
Zur vollständigen Anschrift gehören: Name, Wohnort, Postanstalt, Straße und Hausnummer.

SSV R 5 SS-Vordruckverlag W. F. Mayr, Miesbach (Bayer. Hochland)

-Dat.	Dienststellung	von	bis	h'amtl.
11.35				
9.37.	--			
7.40				
1.13.				
6.44				
	F. 6.7.H.		16.39	*
	Adj. III/Abtlg SS-Art.Stg.	1	9 - 19.40.	*
	1. Art. Abtlg. LSSAH	1	0. - 10.11.40	*
	SS Art. Ers. Rgt. Bln.	1	40 - 10.1.41	*
	Art. Reg. Div. „Reich"	1	41 - 15.9.43	*
	SS-Art. Ausb. u. E. Rgt. Prag	1	43 - 1.12.43	*
	17. SS-Pz. Div. Gdtz. v. Berlichingen	1	43 - 10.7.44	*
	Gd. Korps Art. A. I. Meissen	1	44 - 25.5.44	*

2 877
149 212
9. 3.11

Oskar Drexler

Größe: Geburtsort:

SS-Z.A.	SA-Sportabzeichen
Coburger Abzeichen	Reitersportabzeichen
Blutorden	Reichssportabzeichen
Gold. Parteiabzeichen	
Totenkopfring	
Ehrendegen	
Julleuchter	

Dienststellung	von	bis	h'amtl.
[illegible]	10.7.44		

Familienstand: [illegible] 29.10.[illegible]

Ehefrau: Mädchenname Geburtstag und -ort

Parteigenossin:
Tätigkeit in Partei:

Religion: [illegible]
R.A. [illegible]

Kinder: m. w.

1.	4.	1.	4.
2.	5.	2.	5.
3.	6.	3.	6.

Nationalpol. Erziehungsanstalt: Kinder:

Beruf: Kondiktor erlernt [illegible] jetzt

Arbeitgeber:

Volksschule * [illegible]
Fach- od. Gew.-Schule
Handelsschule
Höhere Schule * [illegible]
Technikum
Hochschule
Fachrichtung:

Sprachen:

Führerscheine: * I II

Ahnennachweis: Lebensborn

Parteitätigkeit

Stellung im Staat (Gemeinde, Behörde, Partei, Industrie)

Dienstgrad	Bef.-Dat.	D[illegible]stellung	von bis	h'amtl.
U'Stuf.	9.11.35			
O'Stuf.	12.9.37.			
Hpt'Stuf.	1.7.40			
Stubaf.	30.1.43.			
O'Stubaf.	21.6.44			
Staf.				
Oberf.				
Brif.		F. [illegible]	- 16.39	*
		Adj. [illegible] SS-Art. Sta.	16.39 - 19.40.	*
Gruf.		1. Art. R. [illegible] LSSAH	1.9.40. - 10.11.40	*
		SS Art. [illegible] Rgt. Bln.	10.11.40 - 10.1.41	*
O'Gruf.		Art. Reg. [illegible] „Reich"	10.1.41 - 15.9.43	*
		SS-Art. A[illegible] E. Rgt. Prag	15.9.43 - 1.12.43	*
		17. SS-Pz. [illegible] Ltg. v. Dertiefingen	1.12.43 - 10.7.44	*
		[illegible] I. Meissen	10.4.44 - 25.5.44	*

2 877
149 212
9. 3.11

Oskar Drexler

Größe: Geburtsort: [illegible]

SS-Z.A.	SA-Sportabzeichen
Coburger Abzeichen	Reitersportabzeichen
Blutorden	Reichssportabzeichen
Gold. Parteiabzeichen	
Totenkopfring *	
Ehrendegen *	
Julleuchter *	

Dienststellung	von	bis
[illegible]	[illegible]	

Ziv.-Strafen: SL

SS-Strafen:

Familienst[illegible]: [illegible] 29.10.35

Ehefrau: [illegible]ädchenname Geburtstag und -ort

Parteigen[illegible]: Tätigkeit [illegible]artei:

Religion: [illegible] R.A. [illegible]

Kinder: m. w.

m.		w.	
1.	4.	1.	4.
2.	5.	2.	5.
3.	6.	3.	6.

Nationalg[illegible]rziehungsanstalt für Kinder:

Beruf: [illegible] erlernt [illegible] jetzt *

Arbeitgeber:

Volksschule * [illegible] | Höhere Schule * [illegible]
Fach- od. Gew.-Schule | Technikum
Handelsschule | Hochschule
Fachrichtung:

Sprachen:

Führerscheine: * I II

Abonnachweis: [illegible]

Parteitätigkeit

Stellung im Staat ([illegible])

von	bis		
		Alte Armee:	Auslandtätigkeit:
		Front:	
		Dienstgrad:	Deutsche Kolonien:
		Gefangenschaft: Deutsches Kreuz in Gold	
		Orden und Ehrenzeichen: EK II/39 E	Besond. sportl. Leistungen:
		Verw.-Abzeichen:	
		Kriegsbeschädigt %:	
von	bis	Reichswehr:	Aufmärsche:
		Polizei:	
		Dienstgrad:	
		Reichsheer:	Sonstiges:
		Dienstgrad:	

	Alte Armee:	Ausländstätigkeit:
	Front:	
	Dienstgrad:	Deutsche Kolonie:
	Gefangenschaft:	
	Orden und Ehrenzeichen:	
	Verw.-Abzeichen:	
	Kriegsbeschädigt:	
	Reichswehr:	
	Polizei:	
	Dienstgrad:	
	Reichsheer:	
	Dienstgrad:	

EGBA - 77937/03

[illegible] - [illegible] Div. "Das Reich"

Div.Gef.St., den 8. 2. 1943

Reichsführer-SS Persönl. Stab
Verb. Offz. b. OSS / DR 19 5
Eingang 11. Mai 1944
Tgb.Nr. 441/44

Vorschlagsliste Nr. ~~94~~ 103

für die

Verleihung des Deutschen Kreuzes in Gold

146

Der Vorschlag wird von mir besonders befürwortet. Ich bitte den SS-Sturmbannführer Drexler für seine immer wieder bewiesene Tapferkeit mit dem Deutschen Kreuz in Gold auszuzeichnen.

[illegible]

SS-Gruppenführer und
Generalleutnant der Waffen-SS

Verliehen: 4.6.44

V o r s c h l a g s l i s t e Nr. 9 / 103

für die

Verleihung des Deutschen Kreuzes in Gold

Der Vorschlag wird von mir besonders befürwortet. Ich bitte den SS-Sturmbannführer Drexler für seine immer wieder bewiesene Tapferkeit mit dem Deutschen Kreuz in Gold auszuzeichnen.

SS-Gruppenführer und
Generalleutnant der Waffen-SS

Verliehen: 4.6.44

An
SS-Sturmbannführer K n e n t
b./OKH. P A, P 5, 1. Staffel.

SS-Panzer-Artillerie-Regiment
" DAS REICH "

EGBA - 77937/03

V O R S C H L A G

fuer die Verleihung des

DEUTSCHEN KREUZES IN G O L D

Rgts.Gef.St., den 2. November 1943.

SS-Obersturmbannfuehrer
u.Regiments-Kommandeur

An
OKH./Pa. 1. Staffel P 5

u. d. D.

EG BA - 77937/03

Name / Rufname	Geburtstag und Geburtsort	Dienstgrad Dienststellung Dienstverhältnis	Truppenteil	Heimatanschr.
	9. 3. 1911	H-Sturmbannführer	II./H-	Drexler "D.K." Hocken-weg 4

Bisher verliehene Kriegsauszeichnungen mit Angabe der Verleihungsdaten	Bereits genannt im Ehrenblatt des deutschen Heeres	Anerkennungsschreiben des Kriegsverwendungs OKH. erhalten	B,cherige Verwendung seit 39
E.K.II.Kl. am 9.11.39 E.K. I.Kl. am 30. 7.40 Sturmabzeichen 21. 7.42 Medaille "Winterschlacht im Osten 1941/42 3. 8.42	nein	nein	Bttr.Fuehrer Abt.Kdr. Kampfgr. Fuehrer
Verwundetenabzeichen schwarz 9.11.39			

Hat bereits ein Vorschlag zur Verleihung des Ritterkreuzes vorgelegen ?

nein

Begruendung und Stellungnahme des Zwischenvorgesetzten.

I

1.) Uebergang ueber die Beresina.

H-Ustuf. Drexler unterstuetzte am 3.7.41 den Uebergang von Rgt. H-"Deutschland" ueber die Beresina bei Jakschizy. Mit seiner schweren Batterie gelang ihm die rasche Niederkämpfung des sich am Ostufer hart verteidigenden Gegners. H-Ustuf. Drexler richtete sich seine B-Stelle im vordersten Dörfrand ein und verblieb, obwohl er zweimal von seiner B-Stelle heruntergeschossen wurde, am gleichen Ort und schaltete durch wirkungsvolle Feuerueberfaelle die schweren Waffen des Gegners aus. H-Ustuf. D. ermöglichte dadurch der Infanterie das Heranarbeiten an die Ausgangsstellung. Nur auf Grund seines ruecksichtslosen persönlichen Einsatzes konnte D., zumal er trotz Ausfall das Feuer seiner Batterie weiterleitete, die Infanterie wirksam unterstuetzen und ermöglichte dadurch das Uebersetzen ueber die Beresina.

2.) Dnjepr-Uebergang bei Schloff.

H-Ustuf. Drexler brachte am 10.7.1941 seine Batterie wieder auf Grund seiner hervorragenden tapferen Haltung besonders wirksam

Bisher verliehene Kriegsauszeichnungen mit Angabe der Verleihungsdaten	Bereits genannt im Ehrenblatt des deutschen Heeres	Anerkennungs-schreiben des OKH. erhalten	B.sherige Kriegsverwendung seit 39
E.K.II.Kl. am 9.11.39 E.K. I.Kl. am 30. 7.40 Sturmabzeichen 21. 7.42 Medaille "Winterschlacht im Osten 1941/42 3. 8.42 Verwundetenabzeichen schwarz 9.11.39	nein	nein	Bttr.Fuehrer Abt.Kdr. Kampfgr. Fuehrer

Hat bereits ein Vorschlag zur Verleihung des Ritterkreuzes vorgelegen ?

nein

Begruendung und Stellungnahme des Zwischenvorgesetzten.

I

1.) Uebergang ueber die Beresina.

SS-Hstuf. Drexler unterstuetzte am 3.7.41 den Uebergang von Rgt. SS-"Deutschland" ueber die Beresina bei Jakschizy. Mit seiner schweren Batterie gelang ihm die rasche Niederkämpfung des sich am Ostufer hart verteidigenden Gegners. SS-Hstuf. Drexler richtete sich seine B-Stelle im vordersten Dörfrand ein und verblieb, obwohl er zweimal von seiner B-Stelle heruntergeschossen wurde, am gleichen Ort und schaltete durch wirkungsvolle Feuerueberfaelle die schweren Waffen des Gegners aus. SS-Hstuf. D. ermöglichte dadurch der Infanterie das Heranarbeiten an die Ausgangsstellung. Nur auf Grund seines ruecksichtslosen persönlichen Einsatzes konnte D., zumal er trotz Ausfall das Feuer seiner Batterie weiterleitete, die Infanterie wirksam unterstuetzen und ermöglichte dadurch das Uebersetzen ueber die Beresina.

2.) Dnjepr-Uebergang bei Schloff.

SS-Hstuf. Drexler brachte am 10.7.1941 seine Batterie wieder auf Grund seiner hervorragenden tapferen Haltung besonders wirksam zum Einsatz. Trotz schwerstem Abwehrfeuer des Gegners aus offener Feuerstellung auf die ueberall eingesehenen B-Stellen konnte er mehrere schwere feindliche Geschuetze ausser Gefecht setzen, sowie zahlreiche Granatwerfer und Feldstellungen vernichten. Auch hier wurde D., der seine B-Stelle wieder in vorderster Linie hatte, durch Granatwerfereinschlag vom Dach eines Hauses heruntergeschossen. Infolge verschiedener Aufaelle an Nachrichtenmaenner leitete

D. persönlich das Feuer von einer anderen B.-Stelle aus weiter und brachte durch gutliegendes Feuer seiner Batterien den ins Stocken geratenen Angriff von I.und III./%-"D" auf die Stalinlinie wieder in Bewegung.

3.) Angriff auf P r i l u k i :

[illegible] Drexler kommt am 29.9.1941 den Angriff des J.R. 11 durch das ueberraschende Feuer seiner Abteilung besonders wirkungsvoll unterstuetzen und die um die Uebergaenge schwer kaempfende Infanterie hierdurch hervorragend entlasten.

Dieser art. Erfolg war wieder nur auf Grund des rucksichtslosen persönlichen Einsatzes von %-Hstuf. Drexler möglich.

4.) Kaempfe bei Gshatsk.

%-Hstuf. Drexler unterstuetzte vom 10.10. - 11.10. 1941 mit seiner Abteilung den Angriff von %-"Deutschland" auf Gshatsk. Aus Stellungen vor der stark dezimierten Infanterie leitete Drexler das Feuer seiner Abteilung aus vorderster Linie und trug auch hier wieder auf Grund seiner besonderen tapferen Haltung entscheident zu dem Angriffserfolg von %-"Deutschland" bei.

5.) Abwehrkaempfe bei S t a r a j a :

%-Hstuf. Drexler unterstuetzte mit seiner Abteilung vom 7.11. bis 19.11.41 die Abwehr des Kradschuetzen-Btl. und von Teilen des %-Regiments"Der Fuehrer". Der Gegner, der mit ueberlegenen Kraeften und gefuehrten Elitetruppen die Stellung der Anfanterie angriff, wurde durch die starke Artillerieunterstuetzung immer wieder abgewiesen. Dreimal ist es allein %-Hstuf. Drexler und seiner Abteilung zu verdanken, dass dem Gegner keinen Einbruch gelang und er immer wieder dicht vor der HKL. zusammenbrach. Auch hier war die Infanterie bereits schwer dezimiert und viele schwere Waffen unbrauchbar geworden.

Nur dem vorbildlichen, tapferen Einsatz von D., seiner unermuedlichen Wachsamkeit und Kaltbluetigkeit ist dieser Abwehrerfolg zu verdanken. Der damalige Abschnittsfuehrer, %-Sturmbannfuehrer Klingenberg, brachte die persönlichen Verdienste des D. bei diesem grossen Abwehrerfolg schriftlich zum Ausdruck.

6.) Drexler uebernahm am 30.12.1941 die Fuehrung der Flak-Abteilung und unterstuetzte mit dieser am 13.1.42 den Angriff des Kradsch. Btl. westlich Ssytschewka im Erdkampf. Er leitete persönlich das Feuer der 2 cm Flakgeschuetze . Auf Grund seines persönlichen unerschrockenen Einsatzes konnte der Gegner geworfen werden. Der erfolgr iche Einsatz der Flak im Erdkampf war das alleinige Verdienst des D.

Am 1.2.42 wurde Drexler mit der Fuehrung einer Infanterie-Kampfgruppe beauftr gt. Mit nur provisorisch zusammengestellten Verbaenden und beispiellos geringen Kraeften war eine 9 km lange Front zu halten. Durch seine imm r wieder bewiesene persönliche Tapferkeit spornte D. seine Maenner an und es gelang ihm, mit seiner Kampfgruppe alle Angriffe abzuschlagen.

7.) Einnahme von C h a r k o w.

Vom 12.3. bis 14.3.43 hatte die II./[illegible]

D. befand sich dauernd bei den vordersten Infanterieteilen und leitete von dort das zusammengefasste Feuer seiner Abteilung, erkannte flankierende Angriffe und Bedrohungen durch schwere Waffen, konnte sie sofort ausschalten und ersparte dadurch der Infanterie schwere Verluste. Dieser Erfolg der Abteilung ist nur der immer wieder bewiesenen Tapferkeit des D. zu verdanken. Bei dem Zurueckdraengen des Gegners auf Bogoduchow wurde das Regiment 4-"Deutschland" entscheidend durch den Angriff der II. Abteilung unterstützt. In dem teils noch von den Russen besetzten Gelaende brachte D. durch seinen persönlichen Einsatz seine Abteilung weit voran in Stellung, richtete auf einer entscheidenden Höhe seinen Gefechtsstand ein, den er mit Infanteriewaffen gegen die angreifenden Russen verteidigte. Nur durch seinen vorbildlichen, tapferen Einsatz gelang es ihm, starke feindliche Kraefte zu zerschlagen und damit der Infanterie den Weg zu bahnen.

Bei dem Versuch, zwei russische Sturmgeschuetze, die der Infanterie ausserordentlich laestig waren, niederzukaempfen, arbeitete er sich mit einem Funker auf der flachen, vom Feind eingesehenen Höhe vor, und wurde hierbei von einem dieser Sturmgeschuetze erheblich verwundet. Durch gutliegende Feuerschlaege seiner Abteilung zwang er jedoch noch die Sturmgeschuetze zum Abdrehen.

Diese Tat beweist erneut die tapfere und unerschrockene Haltung des D.

Dienstlaufbahn

des

E.K. I
E.K. II
EG BA - 77937/03

Drexler, Oskar ..... ¼-Nr.: 2877

1.	2.			3.	4.	5.
	Datum					
Lfd.No	Jahr	Tag	Monat	Dienstgrad	Einheit	Art der Dienstleistung
1.	1929	1.	9.	44' Anw.		
2.	1930	11.	8.	44' Mann		
3.	1932	1.	8.	44' U'Scharf.		
4.	1933	10.	5.		Leibstand. 44' AH'	
5.	1934	1.	5.	44' Scharf.	"	
6.		1.	6.	44' O'Scharf.	"	
7.		20.	12.	44' H'Scharf.	"	
8.	1935	10.	4.		" 13.	Zgf. i. 1344 AH'
9.		9.	11.	44' U'Stuf.	"	"
10.	1937	12.	9.	44- O. Stuf.	"	"
11.	1938	1-13.	4.	"	"	
"	"	"	"	"	"	Kol. z. Lehrg. f. T.G. Zugführer (Fortgeschrittene) in Döberitz
12.	1939	1.	6.	"	44-Artillerie-Standarte	Adjutant d. III. Abtlg.
13.		1.	11.	"	II/ 44-Art. Rg. V.	I. Adj.
14.	1940	1.	5.	"	5. Kraft. 5/44-Art.	V. 5. [illegible]
15.		1.	7.	44- [illegible] Stuf.	44-Art. Rgt.	
16.	"	10.	11.	"	[illegible]	

E.K. II
EGBA - 77937/03

des

Drexler, Oskar ..... SS-Nr.: 2877

geb.: 9. 3. 1911 ..... zu: Nürnberg

Lfd.No	Datum Jahr	Tag	Monat	Dienstgrad	Einheit	Art der Dienstleistung
1.	1929	1.	9.	44' Anw.		
2.	1930	11.	8.	44' Mann		
3.	1932	1.	8.	44' U'Scharf.		
4.	1933	10.	5.		Leibstand. 44' AH'	
5.	1934	1.	5.	44' Scharf.	"	
6.		1.	6.	44' O'Scharf.	"	
7.		20.	12.	44' H'Scharf.	"	
8.	1935	10.	4.		" 13.	Zgf. i. 1344 AH'
9.		9.	11.	44' U'Stuf.	"	"
10.	1937	12.	9.	44- O. Stuf.	"	"
11.	1938	1.-13.	4.	"	"	
"	"	"	—	"	"	kol. z. Lehrg. f. I.G. Zugführer (Fortgeschrittene) in Döberitz
12.	1939	1.	6.	"	SS-Artillerie-Standarte	Adjutant d. III. Abtlg.
13.		1.	11.	"	II/ SS-Art. Ze. V.	I. Adj.
14.	1940	1.	5.	"	5. Sturm. 3/SS-Art.	V. 5. [illegible]
15.		1.	7.	44- H' Stuf.	SS-Art. Rgt.	
16	"	10.	11.	"	Art. Ers. Rgt.	
17	1941.	10.	1.	"	Art. Rgt. SS-Tir. Reich	

Der Reichsführer-SS
SS-Personalhauptamt

Personal-Akt Nr.: .....

EGBA - 77937/03

Lichtbild

Dienstlaufbahn des

Name: Dreyler, Oskar SS-Nr.: 2 877

geb. am: 9. 3. 1911 zu: Nürnberg Pg.-Nr.: .....

Jahr	Tag	Monat	Dienstgrad	Einheit	Art der Dienststellung	Hauptamtlich
				Aufnahme in die SS		
1943	30.	Jan.	SS-Stubaf.	SS-Pz. Gren. Div. „Das Reich"	Beförderung	
1943	15.	Sept.	SS-Stubaf	Art. Ausb. u. Ers. Regt. Prag		
1943	1.	Dez.	SS-Stubaf.	Art. Regt. 17. SS-Pz. Gren. Div.	versetzt	
1944	13.	4.-25.5.	" "	16. Lehrgang	Kommandiert.	
1944	10.	7.	"			
1944	10.	7		1. SS-Pz. Div. L. SS-AH.	vers.	
1944	21.	6.	SS-O'stubaf	" "	Bef.	
1944	1.	9.	" "	12. SS-Pz. Div. „HJ."	vers.	

Der Reichsführer-SS
SS-Personalhauptamt

Personal-Akt Nr.: 924

EGBA - 77937/03

Lichtbild

Dienstlaufbahn des

Name: D r e x l e r, Oskar SS-Nr.: 2877

geb. am: 9.3. 1911 zu: Nürnberg Pg.-Nr.:

Jahr	Tag	Monat	Dienstgrad	Einheit	Art der Dienststellung	Hauptamtlich
1933	10.	5.	SS-Uscha	4.LAH	~~Aufnahme in die SS~~ Eintritt i.d.W-SS	
1934	1.	5.	SS-Oscha	"	Beförderung z.SS-Oscha	
1934	1.	6.	Truppf.	"	" z. Truppenführer	
1934	1.	8.	"	15/LAH	Versetzung z.15/LAH (Kradsch)	
1934	20.	12.	SS-Hscha	"	Beförderung z.SS-Hscha.	
1935	1.	2.	SS-Hscha	13/LAH	Versetzung z.13/(I.G.) Komp. d.LAH	
1935	9.	11.	SS-Ustuf	"	Beförderung z.SS-Ustuf.	
1936	2.	6.-8.			I.G.-Lehrgang, Infanterieschule Döberitz	
1937	12.	9.	SS-Ostuf.	"	Beförderung z.SS-Ostuf.	
1939	12.	6.	"	III/SSAR	Versetzung z.III/SS-Art. Rgt.VT.	
1940	1.	3.	"	5./SS AR	Versetzung u.mit Führung d. 5./SS AR. beauftragt	
1940	1.	7.	SS-Hstuf	5./SS AR	Beförderung z.SS-Hstuf.	
1940	1.	8.	"	1./AR LAH	Versetzung z.1./SS A.R. LAH	
1940	1.	11.	"	II/AR.Ers. Rgt.	Versetzung z.II/SS-AR.Ers. Rgt.	
1941	1.	2.	SS-Hstuf.	11/SSAR SS-Div. "Reich"	Versetzung z.11./SS-Art. Rgt. VT	
1943	30.	1.	Stubaf.	"	Beförderung	

EG BA - 79 3 - 0 924

Amt V / Abt. IIa / Ref. ...

Az.: 21 c Gü./Bu.

rt.

Kaiserallee 188

Umlauf erstellt

Personalverfügung

Der SS-Obersturmbannführer Drexler, Oskar,

SS-Nr. 2877

wird mit Wirkung vom 1. September 1944

von 1. SS-Pz.Div. "LAH"

zu 12. SS-Pz.Div. "HJ." —

als

versetzt — kommandiert. u. mit der Führung d. SS-Pz. Art. Rgt. 12 beauftragt.

Dienstantritt:

Meldung bei:

Das Eintreffen des Genannten ist dem SS-FHA, Abt. IIa, sofort zu melden.

F. d. R.

[signature]

SS-Sturmbannführer

SS-Obergruppenführer und General der Waffen SS

gez. Jüttner

Vorgänge	
Unterschriftstellung	
Kartenänderung	
Aktenänderung	11 Mai
Abschrift	

An

1. 12. SS-Pz.Div. "HJ."
2. 1. SS-Pz.Div. "LAH"
3. [illegible] I. SS-Pz.Korps Leibstandarte
4. [illegible]
5. [illegible]
6.
7. SS-Personalhauptamt
8. Amt IV im SS-FHA

25 Sep 1944

SS-FHA-I-V-64

EGBA- 77937/03

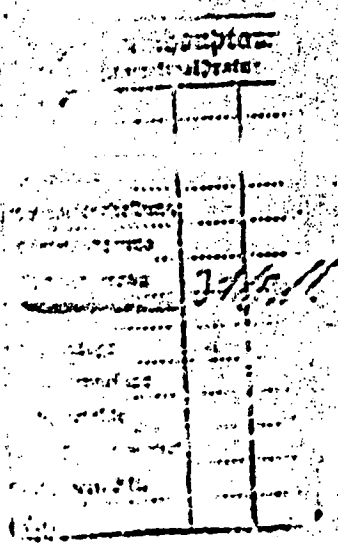

[illegible]

[illegible]

[illegible]

[illegible]

[illegible]

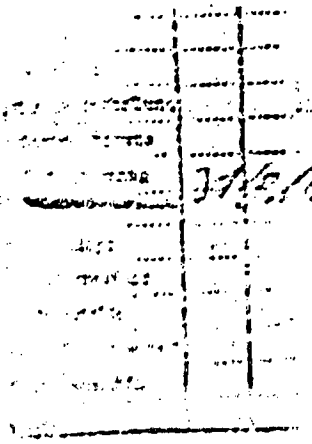

[illegible]

[illegible]

[illegible]

[illegible]

[illegible]

[illegible]

[illegible]

[illegible]

[illegible]

[illegible]

[illegible]

[illegible] 3. Aug. 1944

24. Aug. [illegible]

17.SS-Pz.Gren.Division
"Götz von Berlichingen"
IIa.

Div.St.Qu., 21.4.1944.

A.d.D. über SS-...
an das SS-Personalhauptamt

Wilmersdorferstrasse 96-99.

EGBA- 77937/03

P E R S O N A L - A N T R A G.

~~Allgemeine~~ ~~hauptamtliche~~ ~~nebenamtliche~~ Waffen-SS: aktiv-Reserve

Name	Vorname	SS-Nr.
Drexler ✓	Oskar ✓	2 877 ✓

Dienstgrad	Dienststellung	seit wann
SS-Sturmbannführer	Abt.Kdr. (III./Art. Ers.Abt.17	11.1.1944

Rangdienstalter (letzte Beförderung) 30.1.1943 ✓

Es wird Antrag gestellt auf:

Beförderung zum	SS-Obersturmbannführer	m.W.v.: 21.6.1944.
Ernennung zum		m.W.v.:
Versetzung		m.W.v.:
Enthebung		m.W.v.:
Beauftragung mit		m.W.v.:

Begründung - Beurteilung:
(SS-mässige Haltung - charakterliche Eignung - dienstliche Leistungen - besondere Eignung.)

SS-Sturmbannführer D r e x l e r , Oskar ist eine mittelgrosse, schlanke, soldatische Erscheinung, charakterlich fest und klar, ein unerschütterlicher Nationalsozialist.
Zielbewusster Erzieher, einfallreicher Ausbilder. Hat sich 2 Jahre als Kdr. einer leichten Art.Abt. sehr bewährt und seit Januar 1944 die III. (schwere) Abt. SS-A.R.17 unter schwierigen Verhältnissen aufgestellt und durch unermüdliche Arbeit in kürzester Zeit einsatzbereit gemacht. Artilleristische Erfahrung und Können sowie seine Persönlichkeit befähigen ihn, ein Art.Rgt. zu führen und auszubilden.

Ich schlage ihn daher trotz seines niedrigen Rangdienstalters zur Beförderung zum SS-Obersturmbannführer vor.

A.d.D. über SS-[illegible]
an das SS-Personalhauptamt
Berlin-Charlottenburg.
Wilmersdorferstrasse 98-99.

EGBA 77937/03

PERSONAL-ANTRAG.

~~Allgemeine SS hauptamtlich nebenamtlich~~ Waffen-SS: aktiv-Reserve

Name	Vorname	SS-Nr.
D r e x l e r ✓	Oskar ✓	2 877 ✓

Dienstgrad	Dienstbezeichnung	seit wann
SS-Sturmbannführer	Abt.Kdr. (III./Art. Rgt.17.	11.1.1944

Rangdienstalter (letzte Beförderung) 30.1.1943 ✓

Es wird Antrag gestellt auf:

Beförderung zum	SS-Obersturmbannführer	m.W.v.:	21.6.1944.
Ernennung zum		m.W.v.:	
Versetzung		m.W.v.:	
Enthebung		m.W.v.:	
Beauftragung mit		m.W.v.:	

Begründung - Beurteilung:
(SS-mässige Haltung - charakterliche Eignung - dienstliche Leistungen - besondere Eignung.)

SS-Sturmbannführer D r e x l e r , Oskar ist eine mittelgrosse, schlanke, soldatische Erscheinung, charakterlich fest und klar, ein unerschütterlicher Nationalsozialist.
Zielbewusster Erzieher, einfallreicher Ausbilder. Hat sich 2 Jahre als Kdr. einer leichten Art.Abt. sehr bewährt und seit Januar 1944 die III. (schwere) Abt. SS-A.R.17 unter schwierigen Verhältnissen aufgestellt und durch unermüdliche Arbeit in kürzester Zeit einsatzbereit gemacht. Artilleristische Erfahrung und Können sowie seine Persönlichkeit befähigen ihn, ein Art.Rgt. zu führen und auszubilden.

Ich schlage ihn daher trotz seines niedrigen Rangdienstalters zur Beförderung zum SS-Obersturmbannführer vor.

[illegible]

Unterschrift.

24.Aug.1944

EGBA - 77937/03

Stellungnahme der übergeordneten Dienststellen:
Sehr einverstanden:

(z.Zt. auf Rgts.-Fhr.-Lehrgang) ᛋᛋ-Standartenführer und Inspekteur der ᛋᛋ-Artiller

9.3.11 Geburtsdatum | evgl. Konfession | ᛋᛋ-Führer Beruf

Anzahl der Kinder: 1 Alter der Kinder: 4 Jahre

Parteizugehörigkeit: ja/~~nein~~ Mitgliedsbuch Nr.: 149 212
Eintrittsdatum (lt.Mitgliedsbuch): 1929
Zugehörigkeit zu einer Gliederung der NSDAP: SA/NSKK/HJ seit:
Allgem. ᛋᛋ seit 1. 7. 3o.

Seit Ernennung zum ᛋᛋ-Führer innegehabte Dienststellungen:
Allgemeine-ᛋᛋ: Waffen-ᛋᛋ: Eintritt: 9.9.4o
Battr.Chef - Abt.Kdr. ---

Lehrgänge: Infanterieschule Döberitz 1934/35
Artillerieschule Jüterbog 1939

Erreichter Dienstgrad bei der Waffen-ᛋᛋ oder Wehrmacht:
ᛋᛋ-Sturmbannführer seit: 30.1.1943

Teilnehmer des Weltkrieges 1914/18: nein Auszeichnungen: keine

Angehöriger folgender Freikorps: nein

Fronteinsatz im jetzigen Kriege: -Waffen-ᛋᛋ/Heer/Kriegsmarine/Luftwaffe/ ja/~~nein~~
von 1941 bis 1943 Ostfeldzug
von bis
von bis
verwundet: ja amputiert (welches Glied) --

Auszeichnungen:
E.K. 2.Kl. 9.11.39
E.K. 1.Kl. 1. 7.40 Verw.Abz. 9.11.39

Staatsexamen (Ärzte, Zahnärzte, Apotheker, Richter, Veterinär)
Facharzt: nein

Geburtsdatum | Konfession | SS-Führer Beruf

verheiratet: verw. seit: 29.10.38 Alter der Ehefrau: 31.12.08

Anzahl der Kinder: 1 Alter der Kinder: 4 Jahre

Parteizugehörigkeit: ja/~~nein~~ Mitgliedsbuch Nr.: 149 212

Eintrittsdatum (lt.Mitgliedsbuch): 1929

Zugehörigkeit zu einer Gliederung der NSDAP: SA/NSKK/HJ seit:

Seit Ernennung zum SS-Führer innegehabte Dienststellungen:

Allgemeine-SS: Waffen-SS: Eintritt: 9.9.40

Battr.Chef - Abt.Kdr.

Lehrgänge: Infanterieschule Döberitz 1934/35
Artillerieschule Jüterbog 1939

Erreichter Dienstgrad bei der Waffen-SS oder Wehrmacht:

SS-Sturmbannführer seit: 30.1.1943

Teilnehmer des Weltkrieges 1914/18: nein Auszeichnungen: keine

Angehöriger folgender Freikorps: nein

Fronteinsatz im jetzigen Kriege: -Waffen-SS/Heer/Kriegsmarine/Luftwaffe/ ja/~~nein~~

von 1941 bis 1943 Ostfeldzug

von bis

von bis

verwundet: ja amputiert (welches Glied) --

Auszeichnungen:

E.K. 2.Kl. 9.11.39
E.K. 1.Kl. 1. 7.40 Verw.Abz. 9.11.39

Staatsexamen (Ärzte, Zahnärzte, Apotheker, Richter, Veterinär)

Facharzt: nein

Tauglichkeitsgrad (k.v., g.v.F., g.v.H., a.v.):

Nur für das SS-Personalhauptamt: Beförderungsurkunde erstellt:
Entscheid: Personalverfügung erstellt:
Ausweis erstellt:
Sonstiges:

EGBA - 77937/03

SS-Artillerie-Regiment 17
- IIa - 21/44 -

Rgt.Gef.Stand, den 13. 7. 1944

124

B e u r t e i l u n g

über den

SS-Obersturmbannführer D r e x l e r , Oskar, III./SS-Art.-Rgt.17
geboren am: 9. 3. 1911, R.D.A.: 21. 6. 1944 SS-Nr. 2 877

SS-Obersturmbannführer Drexler wurde bei Aufstellung des SS-Artillerie-Regiments 17 zur III.(schweren) Abteilung versetzt und mit der Führung dieser Abteilung beauftragt. Er hat sich in dieser Stellung voll bewährt und unter schwierigen Verhältnissen seine Abteilung auf einen hohen Ausbildungsstand gebracht. Er ist ein hervorragender Artillerist und vor allem im Einsatz von mot.Verbänden erfahren.
Drexler ist von hohem schlanken Wuchs, körperlich widerstandsfähig und von festem unbeugsamen Willen beseelt. Körperlich und geistig gleich gut veranlagt, besitzt er hervorragende Charakterveranlagung. Fleissig und pflichtbewusst, versieht er seinen Dienst mit grossem Interesse. In seinem Handeln selbständig und verantwortungsfreudig, ist er um das Wohl der Truppe stets besorgt. Im persönlichen Umgang taktvoll und hilfsbereit, ist er mir als Abteilungs-Kommandeur stets eine wertvolle Stütze. Bei seinen Männern ist er durch seine Fürsorge für die Truppe angesehen und geachtet und im Führer-Korps allgemein beliebt. Als alter Angehöriger der Waffen-SS (Leibstandarte Adolf Hitler) tritt er für die nat.soz. Weltanschauung voll und ganz ein.
Während des Osteinsatzes der SS-Division "Das Reich" hat er sich auch unter schwierigsten Verhältnissen im Einsatz bewährt und als Batterie-Führer und Abteilungs-Kommandeur seine Pflicht als Soldat und Führer vorbildlich erfüllt. Für seine Entschlossenheit und tapfere Haltung vor dem Feinde wurde er mit dem Deutschen Kreuz in Gold ausgezeichnet.
Drexler ist mein bester und erfahrenster Abteilungs-Kommandeur. Auf Grund seiner vorbildlichen Leistungen im Aufbau und in der Erziehung der Truppe und seiner im Einsatz auch an der Invasionsfront bewiesenen Haltung und hervorragenden Führereigenschaften halte ich SS-Obersturmbannführer Drexler schon heute zur Führung eines Regiments für befähigt.

121

B e u r t e i l u n g

über den

SS-Obersturmbannführer D r e x l e r , Oskar, III./SS-Art.-Rgt.17

geboren am: 9. 3. 1911, R.D.A.: 21. 6. 1944 SS-Nr. 2 877

SS-Obersturmbannführer Drexler wurde bei Aufstellung des SS-Artillerie-Regiments 17 zur III.(schweren) Abteilung versetzt und mit der Führung

währt und unter schwierigen Verhältnissen seine Abteilung auf einen hohen Ausbildungsstand gebracht. Er ist ein hervorragender Artillerist und vor allem im Einsatz von mot.Verbänden erfahren.

Drexler ist von hohem schlanken Wuchs, körperlich widerstandsfähig und von festem unbeugsamen Willen beseelt. Körperlich und geistig gleich gut veranlagt, besitzt er hervorragende Charakterveranlagung. Fleissig und pflichtbewusst, versieht er seinen Dienst mit grossem Interesse. In seinem Handeln selbständig und verantwortungsfreudig, ist er um das Wohl der Truppe stets besorgt. Im persönlichen Umgang taktvoll und hilfsbereit, ist er mir als Abteilungs-Kommandeur stets eine wertvolle Stütze. Bei seinen Männern ist er durch seine Fürsorge für die Truppe angesehen und geachtet und im Führer-Korps allgemein beliebt. Als alter Angehöriger der Waffen-SS (Leibstandarte Adolf Hitler) tritt er für die nat.soz. Weltanschauung voll und ganz ein.

Während des Osteinsatzes der SS-Division "Das Reich" hat er sich auch unter schwierigsten Verhältnissen im Einsatz bewährt und als Batterie-Führer und Abteilungs-Kommandeur seine Pflicht als Soldat und Führer vorbildlich erfüllt. Für seine Entschlossenheit und tapfere Haltung vor dem Feinde wurde er mit dem Deutschen Kreuz in Gold ausgezeichnet.

Drexler ist mein bester und erfahrenster Abteilungs-Kommandeur. Auf Grund seiner vorbildlichen Leistungen im Aufbau und in der Erziehung der Truppe und seiner im Einsatz auch an der Invasionsfront bewiesenen Haltung und hervorragenden Führereigenschaften halte ich SS-Obersturmbannführer Drexler schon heute zur Führung eines Regiments für befähigt.

SS-Standartenführer und
Regiments-Kommandeur.

SS-Führungshauptamt
Amt V/Abt. IIa/Ref. 1
Az.: 21c 16 Lg./Br.

Berlin-Wilmersdorf, den 13. Juli 1944
Kaiserallee 188

Umlauf erstellt

Art.

Der SS-Obersturmbannführer D r e x l e r, Oskar

SS-Nr. 2 877

wird mit Wirkung vom 10. Juli 1944

von 17. SS-Pz. Gren. Div. "Götz von Berlichingen"

zur 1. SS-Pz. Div. "LSSAH"

als

versetzt — ~~kommandiert~~ und mit der Führung des SS-Pz. Art Rgt. 1 beauftragt.

Dienstantritt: Wurde durch FS befohlen

Meldung bei: Kommandeur 1. SS-Pz. Div. "LSSAH".

Das Eintreffen des Genannten ist dem SS-FHA, Abt. IIa, sofort zu melden.
D. ist Ersatz für SS-Staf. Mertsch. Als Ersatz für SS-Ostubaf. Drexler wird SS-Hstuf. Nix Herbert, als Abt Fhr. zum SS-Art. Rgt. 17 versetzt.

F. d. R.

gez. Jüttner
SS-Obergruppenführer
und General der Waffen-SS

SS-Sturmbannführer

An:
1. 1. SS-Pz. Div. "LSSAH"
2. Gen. Kdo. I. SS-Pz. Korps "Leibstandarte"
3. 17. SS-Pz. Gren. Div. "Götz von Berlichingen"
4. Gen. Kdo. IV. SS-Pz. Korps - Adjutantur -
5. Jn 4 - So. Ref. -
6. SS-Pz. Gren. Ausb. u. Ers. Dtl., i Spreenhagen
7. SS-Personalhauptamt
8. Amt IV im SS-FHA

SS-FHA/I/V 64

EGBA 779 3/03

924

SS-Führungshauptamt. Berlin-Wilmersdorf, den 8.4.44.
Kaiserallee 188
Amt V / Abt. IIa / Ref. 3
Az.: 21 c 24 Pg.-/Ge.

Personalverfügung

Der SS-Sturmbannführer Drexler Oskar

SS-Nr. 2 677

wird mit Wirkung vom 13.4.44 – 25.5.44

von 17.SS-Pz.Gren.Division " Götz v.Berlichingen "

zum 16.Lehrgang für Staats-Offz.d.Art.an der Heeres-Art.Schule I, Meissen

als Lehrgangsteilnehmer

versetzt — kommandiert.

Dienstantritt: wurde bereits fernschriftlich befohlen

Meldung bei: Heeres-Art.Schule I, Meissen, Hindenburg-kaserne

Das Eintreffen des Genannten ist dem SS-FHA, Abt. IIa, sofort zu melden.

F. d. R.

gez. Jüttner
SS-Obergruppenführer
und General der Waffen-SS

An

1. Heeres-Art.Schule I, Meissen, Hindenburgkaserne
2. 17.SS-Pz.Gren.Division " Götz v.Berlichingen "
3. Jh 4
4. Id
5. Sp.Ref.
6. —
7. SS-Personalhauptamt
8. Amt IV im SS-FHA.

SS-FHA/V/64

EGBA - 77937/03

EGBA- 77937/03

SS-Führungshauptamt
Amt V
IIa / Az.: 21 c

Berlin-Wilmersdorf, den Kaiserallee 188 — 12.1.1944.

Umlaufverfahren

Personalverfügung

Der SS-Sturmbannführer Drexler Colmar SS-Nr. 2 577

bisher SS-Art.Ausb.u.Ers.Bat.

wird mit Wirkung vom 1.1.1943

zur Art.Agt./17.SS-Pz.Gren.Div. " Götz v.Berlichingen "

als Abteilungskommandeur

versetzt — kommandiert.

Dienstantritt: Wurde bereits fernschriftlich befohlen

Meldung bei: 17.SS-Pz.Gren.Div. " Götz v.Berlichingen "

Das Eintreffen des Genannten ist dem SS-Führungshauptamt, Abt. IIa, sofort zu melden.

F. d. R.

SS-Obersturmbannführer

gez. Jüttner
SS-Obergruppenführer
und General der Waffen-SS

An SS-Art.Ausb.u.Ers.Bat., Prag
17.SS-Pz.Gren.Div." Götz v.Berlichingen "

Az.: 21c

Umlauf erstellt 19.1.44 ✓

Personalverfügung

Der SS-Sturmbannführer D r a x l e r Oskar SS-Nr. 2 [illegible]

bisher SS-Art.Ausb.u.Ers.Rgt.

wird mit Wirkung vom 1.12.1943

zu SS-Art.Rgt./17.SS-Pz.Gren.Div. " Götz v.Berlichingen "

als Abteilungskommandeur

versetzt — kommandiert.

Dienstantritt: Wurde bereits fernschriftlich befohlen

Meldung bei: 17.SS-Pz.Gren.Div. " Götz v.Berlichingen "

Das Eintreffen des Genannten ist dem SS-Führungshauptamt, Abt. IIa, sofort zu melden.

F. d. R.

SS-Obersturmbannführer
SS-[illegible]

gez. Jüttner
SS-Obergruppenführer
und General der Waffen-SS

An SS-Art.Ausb.u.Ers.Rgt., Brug
17.SS-Pz.Gren.Div." Götz v.Berlichingen "

Nachrichtlich an:

SS-Personalhauptamt
Amt IV, im Hause

In 4 - B.d.W.-SS [illegible] -
So.Ref. -

SS-PHA.IV/62

EGBA - 77937/03

SS-Führungshauptamt
Amt V/II/Referat 3
Az.: 21013/ 1.

Berlin-Wilmersdorf, den 17.10.1943
Kaiserallee 188

Betr.: SS-Stubaf. Oskar D r e x l e r , geb. 9.3.1911
Meldung Meld. H-Laz. Krakau v. 20.8.1943

An die

H - Pz.Gren.Div."Das Reich" über Gen.Kdo. II.H-Pz.Korps .

Nachrichtlich an : Hauptamt Versorgungsamt-H
H - Personalhauptamt
H - Art.Ausb. u. Ers.Bat.

Nach o.a. Meldung wurde SS-Sturmbannführer Drexler am 18.8.1943 in das H-Lazarett Krakau eingeliefert.

Art der Verwundung: Durchschuß des re.Ringfingergrundgelenkes mit Bruch des Mittelhandköpfchens u.d. Ringfingergrundgliedes.

I.A.
20.SEP.1943
H-Obersturmbannführer u.d.

30. OKT. 1943

SS-[illegible]-Regiment 2 (Truppenteil — Dienststelle) Rgts.-St.Q., den 3. Nov. 1942

Beförderung in der Waffen-SS

Anlagen: (Nur bei Beförderungen zum SS-Ustuf.)

1. Handgeschriebener Lebenslauf;
2. Personalangabebogen;
3. A.- und V.-Schein, falls noch nicht im Besitze einer SS-Nummer;
4. zwei Lichtbilder.

An

SS-F.H.A., Kommandoamt der Waffen-SS

Der SS-Hauptsturmführer Oskar D[illegible]x l e r akt./Res., SS-Nr. 2877

wird vorgeschlagen zur Beförderung

zum SS-Sturmbannführer akt./Res. der Waffen-SS

Geburtsdatum: 9.3.11, Alter: 31 Jahre, Dienststellung: Abt.-Kdr. seit: 15.9.1941

Letzte Beförderung: 1.7.40 RAD.: 1.7.40

Nach Ernennung zum SS-Führer der Waffen-SS versehene Dienststellungen: Abt.-Adjutant,
Batterie-Offizier
Batterie-Chef
Abt.-Kommandeur

Lehrgänge: NSKK-Reichsschule v. 9. - 22.4.1934
Inf. Schule Döberitz v. 1. - 28.8.35
" " v. 12.3. - 30.4.36

Die Eignung zum vorgeschlagenen Dienstgrad ist nachgewiesen durch: Führung [illegible]

EG BA - 77937/03

Beurteilung der charakterlichen Eignung und dienstlichen Leistungen (Innen- und Außendienst, Lehrfähigkeit, SS-Haltung):

O. ist ein ruhiger gewisser Mensch mit festem Charakter. Er ist gewissenhaft. Seine Leistungen sind zufrieden. Seine Lehrfähigkeit ist gut. Seine Haltung ist vorbildlich. Er könnte manchmal sich noch rechtfertigen u. härter sein.

Teilnahme an Kampfhandlungen: Einmarsch Österreich und Sudetenland
Polenfeldzug
Westeinsatz
Südosteinsatz
Russlandfeldzug

Auszeichnungen: E.K. I. Klasse
E.K. II. Klasse
Sturmabzeichen
Verw.-Abzeichen schwarz
Medaille "Winterschlacht im Osten 41/42"
Erinn.-Medaille Österreich u. Sudetenland

Zur weiteren Förderung wird ab _____ Verwendung als _____ vorgeschlagen.

1.) 1 mal verwundet
2.) verwitwet
3.) --
4.) Kinder: 1

[signature]
(Unterschrift, Dienstgrad und Dienststellung)

SS-Standartenführer
u. Regiments-Kommandeur

Stellungnahme der vorgesetzten Dienststelle:

[signature]

798

EGBA - 77937/03

SS-Führungshauptamt
Kommando der Waffen SS
[illegible].16a/10.1.1941/Dr.Sdr.

Berlin-Wilmersdorf, den 10.1.1941
Kaiserallee 188

Betrifft: Versetzung des SS-Hauptsturmführer D r e x l e r, SS-Nr. 2 877.

An
SS-Division "Reich"
SS-Art.Ers.Rgt., Berlin-Lichterfelde.

Nachrichtlich an
SS-Personalhauptamt
Abt. IVa, im Hause.
Abt. I/Art., im Hause.

Als Ersatz für den zum SS-Art.Ers.Rgt. kommandierten SS-Untersturmführer Linde wird der SS-Hauptsturmführer Oscar D r e x l e r, SS-Nr. 2 877, bisher SS-Art.Ers.Rgt., mit sofortiger Wirkung zum Art.Rgt. der SS-Division "Reich" versetzt.

Die Inmarschsetzung und das Eintreffen des Genannten sind dem Kommando der Waffen SS zu melden.

F.d.R.

[signature]
SS-Sturmbannführer.

Der Chef des Stabes

gez. J ü t t n e r

SS-Brigadeführer.

17. JAN. 1941

Betrifft: Versetzung des SS-Hauptsturmführer D r e x l e r
SS-Nr. 2 877.

An
SS-Standarte "Deutschland"
SS-Art.Ers.Abt., Berlin-Lichterfelde.

Nachrichtlich an
SS-Personalhauptamt
Abt. IVa, im Hause.
Abt. I/Art., im Hause.

Als Ersatz für den zum SS-Art.Ers.Rgt. Kommandierten SS-Obersturmführer Linde wird der SS-Hauptsturmführer Oscar D r e x l e r , SS-Nr. 2 877, bisher SS-Art.Ers.Rgt., mit sofortiger Wirkung zum Art.Rgt. der SS-Division "Reich" versetzt.

Die Umversetzung und das Eintreffen des Genannten sind dem Kommando der Waffen SS zu melden.

F.d.R.
SS-Sturmbannführer.

Der Chef des Stabes
gez. J ü t t n e r
SS-Brigadeführer.

17. JAN. 41

A b s c h r i f t EGBA - 7 7 9 3 7 / 0 3

Leibstandarte ᛋᛋ."Adolf Hitler"

B e u r t e i l u n g

zum 1.9. 1940

über den ᛋᛋ-Hauptsturmführer Batterie-Chef

Oskar D r e x l e r

I. Geboren am: 9.3.11 Religion: ggl.

in: Nürnberg

verheiratet: ja Kinder: 1

Diensteintritt: Lo.5.33

Laufbahn: 1936 ᛋᛋ-Unterstumrführer 13./L.ᛋᛋ-A.H. (Zugführer)
1937 ᛋᛋ-Obersturmführer 12./L.ᛋᛋ.AH.
9./L.ᛋᛋ.A.H.
12.6.39 Stab III./ᛋᛋ-A.R. (Adjutant) V.T.
Teilnahme am Polenfeldzug. Verwundet bei Rozan (E.K.
1.3.40 5./ᛋᛋ-A.R. V.T. Feldzug im Westen (E.K. I)
1.7.40 Beförderung zum Hauptstumnführer
23.8.40 1./Art.Regt. LᛋᛋA.H.

Rangdienstalter: 1.7.39

Datum der Übernahme der oben angegebenen Stellung: 1.3.40

Besoldungsdienstalter: 1.7.40

II. Körperliche Eignung: gut

Wirtschaftliche Verhältnisse: geregelt

Bestrafungen: keine

Stammwaffe: (Artillerie) Infanterie

Sonderausbildung: 1936 Artillerie-Schule Jüterbog
Infanterie-Schule Döberitz

III. Allgemeines Urteil:

Ruhige, gesetzte Persönlichkeit, zuverlässiger Soldat mit offe Charakter. Bei Aufstellung des Rgt. fand D. zunächst als Abt. Adjutant Verwendung. Nach Angabe der II.Abt. an die ᛋᛋ-T-Divisi war D. kurze Zeit Chef der 6. Battr. und seit 7.4.40 Chef der 5. Battr.

Leibstandarte SS."Adolf Hitler"

B e u r t e i l u n g

zum 1.9. 1940

Über den SS-Hauptsturmführer Batterie-Chef

Oskar D r e x l e r

I. Geboren am: 9.3.11 Religion: ggl.
in: Nürnberg
verheiratet: ja Kinder: 1
Diensteintritt: Lo.5.33
Laufbahn: 1936 SS-Unterstumrführer 13./L.SS-A.H. (Zugführer)
1937 SS-Obersturmführer 12./L.SS.AH.
9./L.SS.A.H.
12.6.39 Stab III./SS-A.R. (Adjutant) V.T.
Teilnahme am Polenfeldzug. Verwundet bei Rozan (E.K.II)
1.3.40 5./SS-A.R. V.T. Feldzug im Westen (E.K. I)
1.7.40 Beförderung zum Hauptsturmführer
23.8.40 1./Art.Regt. LSS.A.H.

Rangdienstalter: 1.7.39
Datum der Übernahme der oben angegebenen Stellung: 1.3.40
Besoldungsdienstalter: 1.7.40

II. Körperliche Eignung: gut
Wirtschaftliche Verhältnisse: geregelt
Bestrafungen: keine
Stammwaffe: (Artillerie) Infanterie
Sonderausbildung: 1936 Artillerie-Schule Jüterbog
Infanterie-Schule Döberitz

III. Allgemeines Urteil:

Ruhige, gesetzte Persönlichkeit, zuverlässiger Soldat mit offenem Charakter. Bei Aufstellung des Rgt. fand D. zunächst als Abt. Adjutant Verwendung. Nach Angabe der II.Abt. an die SS-T-Division war D. kurze Zeit Chef der 6. Battr. und seit 7.4.40 Chef der 5. Battr.
Fronterfahrener Führer, der in der Lage ist, seinen Männern ein guter Erzieher und Vorgesetzter zu sein. Guter Artillerist und ausgezeichneter Lehrer ist er ein Battr.-Chef, der allen Anforderungen gerecht wird.

Gesellschaftlich zeigt D. ein korrekter und gewandtes Benehmen.

Sein Dienstliche und ausserdienstliche Führung war stets einwandfrei.

gez. Wiehle
SS-Stumrbannführer und Kommandeur.

F.d.R.d.A.
gez. Unterschrift
SS-Untersturmführer u. Rgt. Adjutant

I./A.R.L.SS-A.H. O.U., den 26.11.1940

Beurteilung

SS-Hauptstumrführer Drexler hat vorm 9.9.1940 bis 10.11.1940 die 1. Battr. in meiner Abteilung geführt. SS-Hauptstumrführer Drexler hat während der kurzen Tätigkeit in meiner Abteilung die Batterie straff geführt und gute dienstliche Leistungen gezeigt.

Eine eingehendere Beurteilung kann wegen der Kürze seiner Dienstzeit in der Abteilung nicht abgegeben werden.

gez. Unterschrift.
SS-Stumrbannführer u. Abt. Kommandeur.

Einverstanden
O.U., den 26.11.40
gez. Unterschrift
SS-Standartenführer und Rgt. Kommandeur.

F.d.R.d.A.
SS-Obersharführer
Le.

Stellungsnahme des Kommandeurs:
O.U., den 30.11.1940
Einverstanden!
gez. Dietrich
SS-Obergruppenführer und Kommandeur d. LSSAH.

EGBA - 77937/03

II./SS-Art.-Rgt./VT. Abt.Ger.Stand, den 6.6.1940.

Beurteilung

über den

SS-Obersturmf. D r e x l e r, Bttr.Chef 5./SS-A.R.

I. Geboren: 9. 3. 1911 zu Nürnberg.
Verheiratet: ja.
Eintr.in die SS-VT: 1o. 5. 1933.
Dienststellung: Bttr.-Chef 5./SS-A.R.
Übernahme obiger Dienststellung: 1. April 194o.

II. Körperliche Eignung: gross, schlank.
Dienstfähig: felddienstfähig.
Wirtschaftl.Verh.: geordnet.
Stammwaffe: Infanterie (J.G.).

III. Allgemeines Urteil:
Fronterfahrener Führer mit aufrechtem Charakter - in seiner Eigenschaft als Adjutant im Polenfeldzug verwundet.
Obersturmf. Drexler wurde Anfangs April 194o zum Chef der 5.Bttr. ernannt und hat in der vergangenen Zeit seine Bttr. mit grosser Tatkraft gefördert und sie mit viel Interesse auf den Einsatz vorbereitet.
Im Kampf zeigte Obersturmf.Drexler sich stets ruhig und zuverlässig.
In weltanschaulichen Dingen gefestigt.
Ich halte Obersturmf.Drexler zur Beförderung zum SS-Hauptsturmführer für voll geeignet.

SS-Hauptsturmführer u.Kommandeur.

EG BA - 79 37 /03 798

Der Reichsführer-SS
SS-Personalhauptamt
Amt II

Berlin, den 22. Juni 1939.

B e s t ä t i g u n g.

Der SS-Obersturmführer D r e x l e r , Oskar, SS-Nr. 2 877 wird gem. Stellenbesetzungsantrag der SS-Artillerie-Standarte vom 13.6.39 I/Az. 16 b 12 mit Wirkung vom 1. Juni 1939 als Führer in der Leibstandarte-SS "Adolf Hitler" enthoben und zum Adjutanten der III.Abtl. der SS-Artillerie-Standarte ernannt.

Der Chef des SS-Personalhauptamtes

SS-Gruppenführer.

Abschrift

III./Leibstandarte ϟ-Adolf Hitler
Nr. .....

zum 5. Dezember 1938

über den ϟ-Obersturmführer

Oskar Drexler,

I. Geboren am: 9.3.11 Religion: gtgl.
In: Nürnberg
Verheiratet: ja Kinder -----
Diensteintritt: 10.5.33
Laufbahn) Führerlaufbahn: ohne Besuch der ϟ-Junkerschule
Rangdienstalter: 2.9.37
Datum der Übernahme der oben angegebenen Stellung.
Besoldungsdienstalter: 1.4.1936

II. Körperliche Eignung: groß, sehr schlank, dienstfähig.
Wirtschaftliche Verhältnisse: sehr sparsam, lebt vom Gehalt.
Bestrafungen: ----.
Stammwaffe: Infanterie.
Sonderausbildung: I.G.-Lehrgang 1934 + 35

III. Sehr lebendiges Auftreten, leicht erregbar. Ergeizig u. strebsam, Charakter u. Gesinnung sind einwandfrei. Geistig. sehr rege, fleißig u. Ausdauernd. Sein außerdienstliches Verhalten , seine Umgangsformen u. häußlichen Verhältnisse sind in Ordnung.
Dienstliche sehr passioniert und gewissenhaft, setzt sich für seine Leute ein, zeigt Entschluß u. Verantwortungsfreudigkeit. Genießt das Vertrauen seiner Vorgesetzten. Verfügt über ein gutes dienstliches Können in allen Zweigen des Infanteriedienstes einschl. I.G.K.

Seine Leistungen sind gut.
Füllt seine Stelle aus.

Verheiratet: ja Kinder -----
Diensteintritt: 10.5.33
Laufbahn) Führerlaufbahn: ohne Besuch der ᛋ-Junkerschule
Rangdienstalter: 2.9.37
Datum der Übernahme der oben angegebenen Stellung.
Besoldungsdienstalter: 1.4.1936

II. Körperliche Eignung: groß, sehr schlank, dienstfähig.

Bestrafungen: ----.
Stammwaffe: Infanterie.
Sonderausbildung: I.G.-Lehrgang 1934 + 35

III. Sehr lebendiges Auftreten, leicht erregbar. Ergeizig u. strebsam, Charakter u. Gesinnung sind einwandfrei. Geistig. sehr rege, fleißig u. Ausdauernd. Sein außerdienstliches Verhalten , seine Umgangsformen u. häußlichen Verhältnisse sind in Ordnung.
Dienstliche sehr passioniert und gewissenhaft, setzt sich für seine Leute ein, zeigt Entschluß u. Verantwortungsfreudigkeit. Genießt das Vertrauen seiner Vorgesetzten. Verfügt über ein gutes dienstliches Können in allen Zweigen des Infanteriedienstes einschl. I.G.K.
Seine Leistungen sind gut.
Füllt seine Stelle aus.

Bln.-Licherfelde, den 15.12.1938

gez. b.w

EGBA - 7937/03

gez. Trabandt
ᛋ-Oberstumrbannführer und
Btl-Kommandeur.

.....

E.d.R.d.A.

ᛋ-Oberscharführer

Te.

Leibstandarte SS Adolf Hitler Berlin-Lichterfelde, den 5. August 1937.
Dienststellenstempel

An

Reichsführer - SS

Berlin

Betreff:

Beförderungsvorschlag

Ich bitte, die Beförderung des SS. Untersturmführers Oskar Drexler SS-Nr. 2877 z. Zt. Leibstandarte SS Adolf Hitler zum

SS. Obersturmführer

erwirken zu wollen.

S: 1.9.29 geb. 9.3.11
D: 9.11.35 SA-Gartenbz: Hilbers.
Dienststellung richtig!
v. 1.8.-28.8.35 z. Inf.Schule Döberitz [illegible]
Geeignet zum Richtkreisunterführer [illegible]

Ich erbitte gleichzeitig

Ernennung zum Führer

Beauftragung mit der Führung eines Zuges 9/8.37 [illegible]

Beauftragung m. d. W. d. G.

Privatanschrift: Berlin-Lichterfelde Finkensteinallee 63

Anlagen:
1. Stammrollen-Auszug
2. Personalbericht und Beurteilung
3. Selbstgeschriebener Lebenslauf
4. Durchschlag der Beförderung zum Truppführer
5. Vorschlagsprotokoll

Berlin-Lichterfelde, den 5. August 1937.

Der Führer der Leibstandarte SS Adolf Hitl

An

Reichsführer - SS

Berlin

Betreff:

Beförderungsvorschlag

Ich bitte, die Beförderung des SS. Untersturmführers Oskar Drexler

z. Zt. Leibstandarte SS Adolf Hitler SS-Nr. 2877 zum

SS. Obersturmführer

erwirken zu wollen.

Ich erbitte gleichzeitig

Ernennung zum Führer

Beauftragung mit der Führung eines Zuges

Beauftragung m. d. W. d. G.

Privatanschrift: Berlin-Lichterfelde Finkensteinallee 63

Anlagen:
1. Stammrollen-Auszug
2. Personalbericht und Beurteilung
3. Selbstgeschriebener Lebenslauf
4. Durchschlag der Beförderung zum Truppführer
5. Vorschlagsprotokoll

Berlin-Lichterfelde, den 5. August 1937.

Der Führer der Leibstandarte SS Adolf Hitler

SS - Obergruppenführer.

Anmerkung! 1. Originalzeugnisse und Ausweise sind nicht mit einzureichen.
2. Deutliche Schrift, möglichst Schreibmaschine.
3. Die Anlagen 1, 3, 4 und 5 sind nur bei Beförderung zum Sturmführer nötig.
4. Für etwaige zur Beförderung notwendig erachtete Begründung und Weitergabevermerke ist die Rückseite zu benützen.

SSV K 23

SS-Vordruckverlag W. F. Mayr, Miesbach (Bayer. Hochland)

EGBA - 7937/03

Personal-Bericht

des SS-Hauptscharführer (Dienstgrad) Oskar Drexler (Vor- und Zuname) Zugf. 1.Minenwerferraturm (Dienststellung und Einheit)

Mitglieds-Nr. der Partei: 149 212 SS-Nummer Nr.: 2 877

Seit wann in der Dienststellung: ..... Beförderungsdat. z. letz. Dienstgrad: 20.12.34

Geburtstag, Geburtsort (Kreis): 9. 3. 1911 in Nürnberg

Beruf: 1. erlernter: Konditor 2. jetziger: SS - Hauptscharführer

Wohnort: Berlin-Lichterfelde Straße: Finkensteinallee 63

Verheiratet? nein Mädchenname der Frau: - Kinder? - Konfession: .....

Wirtschaftliche Verhältnisse: geregelt

Vorstrafen: keine

Verletzungen, Verfolgungen und Strafen im Kampfe für die Bewegung: .....

Beurteilung:

I. Rassisches Gesamtbild: gut

II. 1. Charakter: gut

2. Wille: gefestigt

3. Gesunder Menschenverstand: normal

Wissen und Bildung: gut

Auffassungsvermögen: sehr gut

Nationalsozialistische Weltanschauung: im Rahmen

III. Auftreten und Benehmen in und außer Dienst: sehr gut
(Besondere Neigungen, Schwächen und Fehler)

des SS-Hauptscharführer (Dienstgrad) Oskar Drexler (Vor- und Zuname) Zugf. i. Minenwerfersturm (Dienststellung und Einheit)

Mitglied-Nr. der Partei: 149 212 SS-Ausweis Nr. 2 877

Seit wann in der Dienststellung: Beförderungsdat. z. letz. Dienstgrad: 20.12.34

Geburtstag, Geburtsort (Kreis): 9. 3. 1911 in Nürnberg

Beruf: 1. erlernter: Konditor 2. jetziger: SS - Hauptscharführer

Verheiratet? nein Mädchenname der Frau: - Kinder? - Konfession:

Wirtschaftliche Verhältnisse: geregelt

Vorstrafen: keine

Verletzungen, Verfolgungen und Strafen im Kampfe für die Bewegung:

Beurteilung:

I. Rassisches Gesamtbild: gut

II. 1. Charakter: ohne Fehler

2. Wille: gefestigt

3. Gesunder Menschenverstand: normal

Wissen und Bildung: gut

Auffassungsvermögen: sehr gut

Nationalsozialistische Weltanschauung: in Ordnung

III. Auftreten und Benehmen in und außer Dienst: sehr gut
(Besondere Neigungen, Schwächen und Fehler)

[illegible]

SSV K 21
SS-Verdruck-Verlag W. F. Mayr, Miesbach (Bayer. Hochland)

EG BA - 77937/03

IV. Ausbildungsgang, Kurse, Spezialausbildung: sämtliche leichte Infanterie Waffen

M. W. u. Kraftfahrer

V. Grad und Fertigkeit der Ausbildung:

1. durch den Dienst in der alten Armee, der Reichswehr oder Polizei: —

2. im SS-Dienst: Hpt. Gruppenführer

3. in der Leichtathletik: gut

4. im Unterricht: gut

VI. Eignung: 1. zur Beförderung: Unterstürmf.

2. für welche Dienststellung: Jugf.

Lichterfelde, den 24. Okt. 1935.

Unterschrift: [signature]

Dienstgrad: SS - Obergruppenführer

Dienststellung: Führer der Leibstandarte SS Adolf Hitler.

Leibstandarte SS „Adolf Hitler" Berlin

Stellungnahme der vorgesetzten Dienststellen:

Infanterieschule EG BA - 77937/03 Döberitz, den 28. 8. 1935.

Dienstleistungszeugnis

für den Hauptscharführer Drexler, 13./SS A.H.

kommandiert vom 1. 8. bis 28. 8. 1935 bei der Infanterieschule.

Zu welcher militärischen Verwendung geeignet:

Zum Kichtkreisunteroffizier einer M. V. Kompanie

Bemerkungen:

Besonders guter Zeichner!

[illegible]

EGBA - 77937/03

Dienstvertrag

~~Zwischen dem Deutschen Reich, vertreten durch den Reichsminister des [illegible]~~

und durch den Reichsführer-SS, schließt mit dem

SS - Untersturmführer Oscar Drexler ,

geboren am 9. März 1911 zu Nürnberg ,

folgenden Dienstvertrag ab:

Der SS - Untersturmführer Oscar Drexler
(Name und Dienstgrad)

verpflichtet sich, nach den für die SS-Verfügungstruppe gültigen Gesetzen, Verordnungen und Bestimmungen ununterbrochen bis zur Beendigung des 45. Lebensjahres als Führer in der SS-Verfügungstruppe Dienst zu tun.

Nach Beendigung des 45. Lebensjahres verlängert sich der Dienstvertrag von Jahr zu Jahr, wenn er nicht ein Vierteljahr vor Ablauf des Jahres gekündigt wird. Das erste Dienstjahr als SS-Führer gilt als Probezeit. Während dieser Zeit kann von seiten des Reichsführers-SS dieser Vertrag jederzeit mit einer Kündigungsfrist von einem Vierteljahr gekündigt werden. Einer Begründung dieser Kündigung bedarf es nicht; sie ist rechtskräftig. Ein Einspruchsrecht dagegen gibt es nicht.

Berlin-Lichterf. , den 1. November 1935

Oskar Drexler
(Unterschrift des SS-Führers)

Der Reichsführer-SS
H. Himmler.

Aushändigungsvermerk

Eine Ausfertigung des Dienstvertrages ist mir am 1. November 1935 ausgehändigt worden.

Berlin-Lichterf. , den 1. November 1935

Oskar Drexler
(Unterschrift)

Das Deutsche Reich, vertreten durch den Reichsminister des Innern, dieser vertreten durch den Reichsführer-SS, schließt mit dem

SS - Untersturmführer Oscar Drexler ,

geboren am 9. März 1911 zu Nürnberg ,

folgenden Dienstvertrag ab:

Der SS - Untersturmführer Oscar Drexler
(Name und Dienstgrad)

verpflichtet sich, nach den für die SS-Verfügungstruppe gültigen Gesetzen, Verordnungen und Bestimmungen ununterbrochen bis zur Beendigung des 45. Lebensjahres als Führer in der SS-Verfügungstruppe Dienst zu tun.

Nach Beendigung des 45. Lebensjahres verlängert sich der Dienstvertrag von Jahr zu Jahr, wenn er nicht ein Vierteljahr vor Ablauf des Jahres gekündigt wird. Das erste Dienstjahr als SS-Führer gilt als Probezeit. Während dieser Zeit kann von seiten des Reichsführers-SS dieser Vertrag jederzeit mit einer Kündigungsfrist von einem Vierteljahr gekündigt werden. Einer Begründung dieser Kündigung bedarf es nicht; sie ist rechtskräftig. Ein Einspruchsrecht dagegen gibt es nicht.

Berlin-Lichterf. , den 1. November 1935

Der Reichsführer-SS

Oskar Drexler
(Unterschrift des SS-Führers)

Aushändigungsvermerk

Eine Ausfertigung des Dienstvertrages ist mir am 1. November 1935 ausgehändigt worden.

Berlin-Lichterf. , den 1. November 1935

Oskar Drexler
(Unterschrift)

Die Dienstpflicht läuft ab am [illegible] 1938

Muster B

EGBA - 77937/03

Abschrift.

Personal - Nachweis für Führer der Waffen - SS

Name: D r e x l e r Vorname: Oskar

Waffengattung (od. Sonderlaufbahn): Artillerie

geb. am 9.3.1911 zu Nürnberg

SS-Nr.: 2 877 Aktiv od. Reserve: aktiv Religion: ggl.

Schulausbildungsgang: 4 Jahre Volksschule
4 Jahre Mittelschule

Erlernter Beruf mit Ausbildungsgang: ohne

Wehrausbildung vor Ernennung zum Führer der Waffen-SS:

10.5.1933 - 1.8.1933 infanteristische Ausbldg. in der L.SS - A.H.in Zossen
1.6.1934 - 1.8.1934 Unterführerlehrgang in der LSSAH.
1.11.1935 - 5.1.1936 Motorsport-Lehrgang Schule "Zeesen" des NSKK.
1.8.1935 - 15.9.1935 I.G.-Lehrgang Infanterie-Schule Döberitz

Verheiratet: Seit 29.10.1938 mit Helene Roßbach geb.31.12.1908 in Spandau,
verwitwet seit 19.12.1940.

Söhne: Tilman Drexler, geb. 29.1.1940.

Töchter: ----

Feldzüge, Verwundungen usw.:

1938 Einmarsch Österreich,
1938 Einmarsch Sudetenland
1.9.39 - 15.9.39 Polenfeldzug
10.5.40 - 12.7.40 Westfeldzug
12.7.40 - 15.12.40 Sicherung der Niederlande
15.12.40 - 31.3.41 Sicherung Südfrankreichs
31.3.41 - 1.5.41 Balkanfeldzug

Auszeichnungen: E.K.II. 15.9.1939.
Verwundetenabzeichen
E.K.I 30.7.1940.

Anerkannt: 29.5.41. gez. Drexler, SS-Hauptsturmführer u.Battr.Chef.

F.d.R.d.A.

EGBA - 77937/03

Abschrift.

Personal - Nachweis für Führer der Waffen - SS

Name: D r e x l e r Vorname: Oskar

Waffengattung (od. Sonderlaufbahn): Artillerie

geb. am 9.3.1911 zu Nürnberg

SS-Nr.: 2 877 Aktiv od. Reserve: aktiv Religion: ggl.

Schulausbildungsgang: 4 Jahre Volksschule
4 Jahre Mittelschule

Erlernter Beruf mit Ausbildungsgang: ohne

Wehrausbildung vor Ernennung zum Führer der Waffen-SS:

10.5.1933 - 1.8.1933 infanteristische Ausbldg. in der L.SS - A.H.in Zossen
1.6.1934 - 1.8.1934 Unterführerlehrgang in der LSSAH.
1.11.1935 - 5.1.1936 Motorsport-Lehrgang Schule "Zeesen" der NSKK.
1.8.1935 - 15.9.1935 I.G.-Lehrgang Infanterie-Schule Döberitz

Verheiratet: Seit 29.10.1938 mit Helene Roßbach geb.31.12.1908 in Spandau, verwitwet seit 19.12.1940.

Söhne: Tilman Drexler, geb. 29.1.1940.

Töchter: ----

Feldzüge, Verwundungen usw.:

1938 Einmarsch Österreich,
1938 Einmarsch Sudetenland
1.9.39 - 15.9.39 Polenfeldzug
10.5.40 - 12.7.40 Westfeldzug
12.7.40 - 15.12.40 Sicherung der Niederlande
15.12.40 - 31.3.41 Sicherung Südfrankreichs
31.3.41 - 1.5.41 Balkanfeldzug

Auszeichnungen: E.K.II. 15.9.1939.
Verwundetenabzeichen
E.K.I 30.7.1940.

Anerkannt: 29.5.41. gez. Drexler, SS-Hauptsturmführer u.Battr.Chef.

F.d.R.d.A.

SS-Oberscharführer.
Wo.

EGBA - 77937/03

Berlin-Lichterfelde, den 24. X. 35.

Lebenslauf
des Hauptscharführers Drexler
Minenwerfer-Sturm

Am 9. März 1911 wurde ich, Oskar, Kurt, als Sohn des Mechanikers Konrad Drexler und seiner Ehefrau Paula, geb. Schäfer in Nürnberg geboren und im evangelischen Glauben erzogen. Ich besuchte dort zuerst die Volksschule und ging dann zur Realschule über, die ich nach 4 Jahren verließ, um das Konditorhandwerk zu erlernen. Nach 3 Jahren Lehrzeit war ich als Gehilfe weiter in meinem Beruf tätig bis zum Eintritt in die Leibstandarte SS Adolf Hitler am 10. Mai 1933.

Der Schutzstaffel gehöre ich seit September 1929 an. Im Juli 31 wurde ich zum Scharführer befördert. In der Leibstandarte wurde ich am 5.6.34. zum Oberscharführer

Lebenslauf
des Hauptscharführers Trexler
Minenwerfer-Sturm

Am 9. März 1911 wurde ich, [illegible]
Mechanikers Konrad Trexler
und seiner Ehefrau Paula,
geb. Schäfer in Nürnberg ge-
boren und im evangelischen
Glauben erzogen. Ich besuchte
dort zuerst die Volksschule
und ging dann zur Realschule
über, die ich nach 4 Jahren
verließ, um das Konditorhand-
werk zu erlernen. Nach 3
Jahren Lehrzeit war ich als Ge-
hilfe weiter in meinem
Beruf tätig bis zum Eintritt
in die Leibstandarte Adolf
Hitler am 10. Mai 1933.

Der Schutzstaffel gehöre ich seit
September 1929 an. Im Juli 31
wurde ich zum Scharführer beför-
dert. In der Leibstandarte wurde
ich am 5.6.34. zum Oberscharführer
und am 20.XII.34 zum Hauptschar-
befördert.

Trexler, Hauptschar.

EG BA - 77937/03

SS-Stammrollen-Auszug des Drexler, Oskar

Eintritt in die SS / Beförderungen — Datum	Partei-Verhältnis	Personalien	Militärd
1	2	3	4
SS-Anwärter 1.9.29	Eingetreten am: 1.9.29	Name: Drexler	Friedens- oder Heimat-Truppe: / von ... bis
SS-Mann 11.8.30	Mitglieds-Nr. 149 212	Vorname: Oskar	Feld-Truppe: / von ... bis
SS-Nr. 2877		Erlernter Beruf: Konditor	Freikorps: von / SA: von / Hitlerjugend: von /
SS-Sturmmann /	Teilnahme an Aufmärschen usw. RP.-Tag, München, 28.1.23. RP.-Tag, Weimar, 4.7.26. RP.-Tag, Nürnberg, 20.5.27. RP.-Tag, Nürnberg, 1./4.2.29. Aufmarsch Brschwg., 18.10.31. Zehnjahrfeier Coburg, 16.10.32. Herbstparade Nürnbg., 2.9.33. Herbstparade Nürnbg., 2.9.34.	Jetziger Beruf: SS-O.-Scharführer	Reichswehr oder Lapo: / von ... bis
Rottenführer /		Stellung im Beruf: Handarbeiter, A. u. St. v. St.	Polizei oder Gendarmerie: / von ... bis
Unterscharführer 1.8.32		Einkommen bis 100.—, 150.—, 200.— über 200.— RM.	Letzter Dienstgrad: Seit wann: /
Scharführer 1.5.34		Ernährer: ja — nein; Stand: led. verh. verw. gesch.	Polit. Bereitschaft: Hjg. von 1.3.33 bis
Oberscharführer 1.6.34		Zahl der Kinder: männl. weibl. / Alter: von ... bis ...	Erreichter Dienstgrad:
Hauptscharführer 20.12.34		Geburtsdatum: 9.3.11	Orden und Ehrenzeichen: /
Untersturmführer 9.11.35	SS-ZA-Nr. 1264	Geburtsort: Nürnberg	Sonder-Ausbildung: /
Obersturmführer 12.9.37	Inhaber des Ehrendolches der SA (SS): ja / nein; Träger des Winkels der alten Garde: ja / nein; Inhaber des gold. Ehrenzeichens der Partei: ja / nein; Inhaber des Totenkopfringes des Reichsf.-SS: ja / nein; Inhaber des Ehrenzeichen vom 9. Nov. 23: ja / nein	Religion: ev. gottgl.	Verwundungen: /
Hauptsturmführer		Wohnort: Hn. Lichterfelde	Kriegsbeschädigt: /
Sturmbannführer	Frühere Parteitätigkeit: /	Wohnung: Finkenstein-Allee 63	Führerschein: I, III
Obersturmbannf.		Körperlänge: 178,5 cm; Schuh-Nr. 45; Kopfweite: 57	
Standartenführer			
	Angestellt i. d. Partei: ja / nein	Vorstrafen, Sprach-, techn. Kenntnisse	Offizielle Belobungen, frühere St.

In die SS — Beförderungen — Datum	Partei-Verhältnis	Personalien	Militärd
1	2	3	4
SS-Anwärter 1.9.29	Eingetreten am: 1.9.29	Name: Drexler	Friedens- oder Heimat-Truppe: /
SS-Mann 11.8.30	Mitglieds-Nr. 111 412	Vorname: Otto	von: 118
2827		Erlernter Beruf: Schriftsetzer	von: 114
SS-Sturmmann /	Teilnahme an Aufmärschen usw. NP.-Tag, München, 28.1.23. NP.-Tag, Weimar, 4.7.26. NP.-Tag, Nürnberg, 20.5.27. NP.-Tag, Nürnberg, 1./4.2.29. Aufmarsch Bruchsal, 18.10.31. Zehnjahrfeier Coburg, 16.10.32. Herbstparade Nürnbg., 2.9.33. Herbstparade Nürnbg., 2.9.34.	Jetziger Beruf: N.S.D.-Hauptschriftleiter	Freikorps: von / SA: von / Hitlerjugend: von /
Rottenführer /		Stellung im Beruf: Handarbeiter, A. u. St. v. St.	Reichswehr oder Lapo: /
Unterscharführer 1.8.32		Einkommen bis 100.—, 150.—, 200.— über 200.— RM.	von: bis
Scharführer 1.5.34		Ernährer: ja — nein Stand: led. verh. verw. gesch. männl. weibl.	Polizei oder Gendarmerie: /
Oberscharführer 1.6.34		Zahl der Kinder: / Alter: von bis	von: bis
Hauptscharführer 20.12.34			Letzter Dienstgrad: Seit wann: /
Untersturmführer 9.11.35	SS-3A-Nr. 12667	Geburtsdatum: 9.3.11	Polit. Bereitschaft: Ja 1.3.33 bis
Obersturmführer 12.9.37	Inhaber des Ehrendolches der SA (SS): ja / nein Träger des Winkels der alten Garde: ja / nein	Geburtsort: Nürnberg	Erreichter Dienstgrad:
Hauptsturmführer	Inhaber des gold. Ehrenzeichens der Partei: ja / nein Inhaber des Totenkopfringes des Reichsf.-SS: ja / nein	Religion: ev. gottgl.	Orden und Ehrenzeichen: /
Sturmbannführer	Inhaber des Ehrenzeichen vom 9. Nov. 23: ja / nein	Wohnort: Nbg.-Eschenau	Sonder-Ausbildung: /
Obersturmbannf.	Frühere Parteitätigkeit: /	Wohnung: Kirchenstein-Allee 63	Verwundungen: /
Standartenführer		Körperlänge: 178,5 cm	Kriegsbeschädigt: /
	Angestellt i. d. Partei: ja / nein	Schuh-Nr. 45	Führerschein: I. III.
Oberführer	Verwendung in der Partei: /	Kopfweite: 57	Offizielle Belobungen, frühere SS- Kurse bei Lapo, Reichswehr oder:
Brigadeführer		Vorstrafen, Sprach-, techn. Kenntnisse besondere Fähigkeiten /	/
Gruppenführer	Sonstiges Aus S.A. 34		SS-Totenkopfring: Ehrenzeichen d. Pf.

SSV K 3 SS-Druckerei Wm. F. Mayr, Miesbach (Bayer. Hochland)

	Einheit:	SS-Ausweis-Nr.
[illegible], [illegible]	[illegible]	[illegible]

Militärdienst	Bemerkungen (Verwendung, Versetzungen, Ausscheiden)
4	5
Friedens- oder Heimat-Truppe: / von ... bis ...	Am 10.5.33 vom SS. 1.12.13 Nürnberg zur Leibstandarte A.H. versetzt. Am 10.4.35 zum [illegible] versetzt 9.11.35 überzählt. F. i. d. Leibster.
Feld-Truppe: / von ... bis ...	
Freikorps: von ... bis ... / SA: von ... bis ... / Hitlerjugend: von ... bis ...	
Reichswehr oder Lapo: / von ... bis ...	Ausbildung bei der SS: Truppen-Schule Dauer ... Mon. / Mannsch.-Sch. ... Mon. / Unterf.-Schule ... Mon. / RFSS-Schule ... Mon. — Mit Gew. 98, Pist. 08, LMG usw. / Als: SS-FU, Gerätewart usw. /
Polizei oder Gendarmerie: / von ... bis ...	
Letzter Dienstgrad: Seit wann? /	Sonderausbildung: z. B. Segelflieger, Lehrer für Gasschutz usw. / — Schießklasse: I, II, Scharfsch. /
Polit. Bereitschaft: Hipo von 1.3.33 bis 15.4.33	
Erreichter Dienstgrad:	
Orden und Ehrenzeichen: /	Besondere sportliche Leistungen und sportliche Auszeichnungen: z. B. Gepäckmarsch 20 km 2. Preis; Dtsch. Sportabzeichen Gold; SA-Sportabzeichen ~~usw.~~ Silber /
Sonder-Ausbildung: /	
Verwundungen: /	Führung bei der SS: gut
Kriegsbeschädigt: / %	Strafen bei der SS: keine

Militärdienst	Bemerkungen (Verwendung, Versetzungen, Ausscheiden)
4	5
Friedens- oder Heimat-Truppe: / von ... bis ...	Am 10.5.33 vom 44. 1.12.13 Nürnberg zur Leibstandarte A.H. versetzt.
[illegible] / von ... bis ...	[illegible] 9.11.35 übergeht. F. i. d. [illegible]
Freikorps: von ... / bis ... SA: von ... / bis ... Hitlerjugend: von ... / bis ...	
Reichswehr oder Lapo: / von ... bis ...	Ausbildung bei der SS: Truppen-Schule Dauer ... Mon. Mannsch.-Sch. ... Mon. Unterf.-Schule ... / Mon. NFSS-Schule ... Mon. Mit Gew. 98, Pist. 08, LMG usw.
Polizei oder Gendarmerie: / von ... bis ...	Als: SS-FU, Gerätewart usw. /
Letzter Dienstgrad: Seit wann? /	Sonderausbildung: z. B. Segelflieger, Lehrer für Gasschutz usw. / Schießklasse: I, II, Scharfsch. /
Polit. Bereitschaft: Hitzo von 1.3.33 bis 15.4.33 Erreichter Dienstgrad:	
Orden und Ehrenzeichen: /	Besondere sportliche Leistungen und sportliche Auszeichnungen: z. B. Gepäckmarsch 20 km 2. Preis; Dtsch. Sportabzeichen Gold; SA-Sportabzeichen ~~usw.~~ Silber /
Sonder-Ausbildung: /	Führung bei der SS: gut
Verwundungen: /	Strafen bei der SS: keine
Kriegsbeschädigt: / %	
Führerschein: I, III /	
Offizielle Belobungen, frühere Stahlhelmangehörigkeit, Kurse bei Lapo, Reichswehr oder Polit. Bereitschaft: / SS-Totenkopfring Ehrenzeichen des RFSS	Berlin, den 44. 12. 1932 Unterschrift: [signature] Dienstgrad: SS-Sturmbannführer Personalabteilung Dienststellung:

Leibstandarte SS „Adolf Hitler" Berlin

25/

EGBA - 37937/03

Deutliche Schrift!

Rückgabetermin: 20. August 1937

Fragebogen

zur Ergänzung bzw. Berichtigung der Führerkartei und der Dienstaltersliste

Name und Vorname: Frexler, Oskar Dienstgrad und SS-Nr.: Untersturmf. 2877

Parteinummer mit Eintrittsdatum laut Parteibuch: 149 212 1. September 1929

Falls außerhalb der deutschen Staatsgrenzen geboren, besaßen Sie eine fremde Staatsangehörigkeit? nein

Welche? —

Einbürgerungsdatum laut Urkunde: —

Hauptamtlicher SS-Führer? ja Dienststellung und Einheit: Zugführer / Leibstandarte SS A. H.

Verlobt: — verheiratet: — verwitwet: — geschieden: —
(Beantwortung durch Zahleneintragung)

Mädchenname der Verlobten bzw. der Frau (Name und Vorname): —

Geburtstag: 9. März 1911 Geburtsort: Nürnberg

Parteigenossin, NSF, NSV, FM? —
(mit sorgfältiger Angabe der Mitgliedsnummer)

Geburtsdaten der Söhne: —
(Stiefsöhne mit vorgesetztem »St«, Adoptiv- mit »A« und Pflegesöhne mit »P« bezeichnen)

Geburtsdaten der Töchter: —
(Stieftöchter mit vorgesetztem »St«, Adoptiv- mit »A« und Pflegetöchter mit »P« bezeichnen)

Besuchen Ihre Söhne eine nationalpolitische Erziehungsanstalt? —
(Sohn oder Söhne mit Geburtsdatumsangabe eintragen)

Welche? —

Nur für nichthauptamtliche SS-Führer: Ihr jetziger Beruf:
(mit Angabe der Dienststellung)

Arbeitgeber:
(mit Angabe der Dienststelle und Ort)

Sind Sie evangelischer — katholischer Konfession oder gottgläubig?
(Zutreffendes unterstreichen)

Militärische Übungen nach dem 16. 3. 35

a) Zeit: vom ... bis b) Truppenteil: ... c) Erreichter Dienstgrad: ...

Fragebogen

zur Ergänzung bzw. Berichtigung der Führerkartei und der Dienstaltersliste

Name und Vorname: Fuchs, Oskar Dienstgrad und SS-Nr.: Untersturmf. 2877

Parteinummer mit Eintrittsdatum laut Parteibuch: 149 212 1. September 1929

Sind außerhalb der deutschen Staatsgrenzen geborene, besitzen Sie eine fremde Staatsangehörigkeit?

Welche? —

Einbürgerungsdatum laut Urkunde: —

Hauptamtlicher SS-Führer? ja Dienststellung und Einheit: Zugführer / Leibstandarte SS A.H.

Verlobt: — verheiratet: — verwitwet: — geschieden: —
(Beantwortung durch Datumseintragung)

Mädchenname der Verlobten bzw. der Frau (Name und Vorname): —

Geburtstag: 9. März 1911 Geburtsort: Nürnberg

Parteigenossin, NSF, NSV, FM?
(mit jeweiliger Angabe der Mitgliedsnummer) —

Geburtsdaten der Söhne:
(Stiefsöhne mit vorgesetztem »St«, Adoptiv- mit »A« und Pflegesöhne mit »P« bezeichnen) —

Geburtsdaten der Töchter:
(Stieftöchter mit vorgesetztem »St«, Adoptiv- mit »A« und Pflegetöchter mit »P« bezeichnen) —

Besuchen Ihre Söhne eine nationalpolitische Erziehungsanstalt?
(Sohn oder Söhne mit Geburtsdatumsangabe eintragen) —

Welche? —

Nur für nichthauptamtliche SS-Führer: Ihr jetziger Beruf:
(mit Angabe der Dienststellung)

Arbeitgeber:
(mit Angabe der Dienststelle und Ort)

Sind Sie evangelischer — katholischer Konfession oder gottgläubig?
(Zutreffendes unterstreichen)

Militärische Übungen nach dem 16.3.35

a) Zeit: vom bis b) Truppenteil: c) Erreichter Dienstgrad:

d) Sind Sie im Besitz einer Kriegsbeorderung?
(Nur mit ja oder nein zu beantworten)

EG BA - 7937/03

Kraftfahrzeugführer- und Fahrlehrerscheine: Führerschein I u. III

Flugzeugführerscheine: —

Freikorps (Name) — vom ... bis ..., HJ vom ... bis ...

Stahlhelm vom ... bis ..., SA vom ... bis

Jungdo vom ... bis ..., NSKK vom ... bis ...

Sonstige Angaben: —
(z. B. Staatsrat, Ratsherr, Senator, Redner, Politischer Leiter, in der Bauernschaft, Reichsnährstand, Jägerei usw.)

Mitglied des Vereins »Lebensborn«? ja Im Besitz des Julleuchters? ja

Ehrenzeichen der Bewegung: Nürnberg 1929
(Goldenes Parteiabzeichen, Gauehrenzeichen, Coburger, Blutorden, Goldenes HJ-Abzeichen)

Olympia-Ehrenzeichen: —
(Angabe der Klasse)

Sportabzeichen: SA Silber Reiter — Reichs — DLRG
(mit jeweiliger Angabe ob Bronze, Silber oder Gold)

Vor dem Feinde erworbene Auszeichnungen (mit ja oder nein beantworten)

1. Pour le mérite: ...
2. Goldenes preußisches Militärverdienstkreuz: ...
(höchste Auszeichnung für den Unteroffiziers-Dienstgrad)
3. EK I: nein
4. EK II: ...
5. EK II am weißen Bande: ...
6. Ehrenkreuz für Frontkämpfer: ...
7. Sonstige im Felde erworbenen Landesorden: ...
8. Verwundetenabzeichen: nein
(Eintragen, ob Schwarz, Silber oder Gold)

Irrtümer in der Dienstaltersliste vom 1. 12. 36, die die eigene Person betreffen, mitteilen:

—

Bln-Lichterfelde, Leibstandartenweg 44 5. Aug. 1937 Osl. Trexler
(Ort) (Straße und Nummer) (Datum) (Unterschrift)

Zugehörigkeit zu (mit Zeitangabe von — bis):

Freikorps (Name) — vom bis ..... HJ vom ..... bis .....

Stahlhelm vom ..... bis ..... SA vom ..... bis .....

Jungdo vom ..... bis ..... NSKK vom ..... bis .....

Sonstige Angaben: —
(z. B. Staatsrat, Ratsherr, Senator, Redner, Politischer Leiter, in der Bauernschaft, Reichsnährstand, Jägerei usw.)

Mitglied des Vereins »Lebensborn«? ja Im Besitz des Julleuchters? ja

Ehrenzeichen der Bewegung: Nürnberg 1929
(Goldenes Parteiabzeichen, Gauehrenzeichen, Coburger, Blutorden, Goldenes HJ-Abzeichen)

Olympia-Ehrenzeichen: —
(Angabe der Klasse)

Sportabzeichen: SA Silber Reiter — Reichs — DLRG
(mit jeweiliger Angabe ob Bronze, Silber oder Gold)

Vor dem Feinde erworbene Auszeichnungen (mit ja oder nein beantworten)

1. Pour le mérite: .....
2. Goldenes preußisches Militärverdienstkreuz: .....
(höchste Auszeichnung für den Unteroffiziers-Dienstgrad)
3. EK I: nein
4. EK II: .....
5. EK II am weißen Bande: .....
6. Ehrenkreuz für Frontkämpfer: .....
7. Sonstige im Felde erworbenen Landesorden: .....
8. Verwundetenabzeichen: nein
(Eintragen, ob Schwarz, Silber oder Gold)

Irrtümer in der Dienstaltersliste vom 1. 12. 36, die die eigene Person betreffen, mitteilen:

—

Bln-Lichterfelde, Leibstandartenweg 44 5. Aug. 1937 Ob. Trexler
(Ort) (Straße und Nummer) (Datum) (Unterschrift)

13. 8. 37.

Die Dienstaltersliste 1937 mit dem Stand vom 1. 12. wird kurz vor Weihnachten 1937 erscheinen.
Bestellkarten gehen den Führern rechtzeitig zu.

G 4212 37 U D

Din 476 A 4